

# SKAKBLADET

Medlemsblad for Dansk Skak Union

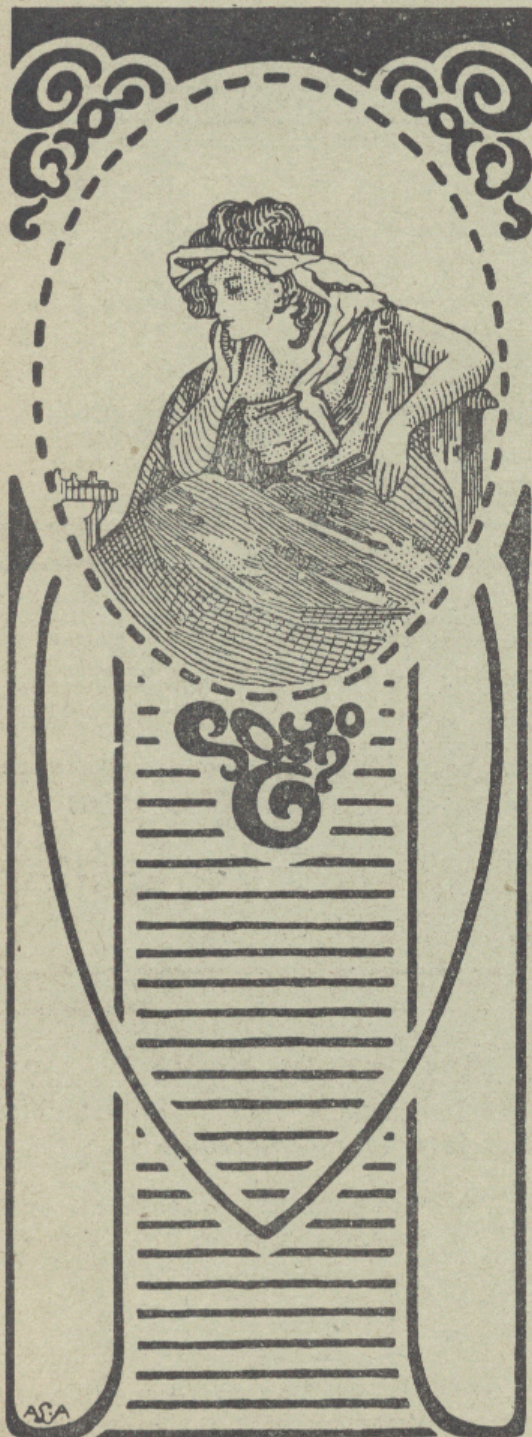

FEBRUAR 1943  
39. AARGANG NR. 2

Indeholder:

- Danmarksmesterskaberne  
i Helsingør \*
- Partier \*
- Opgaver \*
- Dansk Skak Unions Korre-  
spondanceturneringer \*
- Meddelelser \*
- Klubfortegnelse

I Løssalg 50 Øre pr. Stk.



## F.I.D.E.s Regler for Skakspillet

nedsat til **75 Øre** mod Indbetaling paa Giro 20801 eller Indsendelse af Frimærker. Forsendelse mod Opkrævning finder ikke Sted. 6 Eksemplarer 20% Rabat.

## SKAKBLADETS EKSPEDITION

Vesterbrogade 21, St. o. G. - København V.

### *Intet Skakbrev.*

#### **uden Mærkat**

Dansk Skak Unions Bomærke

Størrelse  $2\frac{1}{2} \times 2\frac{1}{2}$  cm, 3 Hæfter sælges for 1 Kr.  
(1 Hæfte=50 Stk.)

*Indsend Beløbet paa Giro 20801, hvorefter Hæfterne vil blive tilsendt portofrit.*

Skakbladets Ekspedition,  
Vesterbrogade 21, St. o. G.  
København V.

### **Nogle komplette Aargange af „Skakbladet“**

1933, 1934, 1935, 1937, 1938 og 1939 sælges for **Kr. 2,50** pr. Aargang

Ligeledes sælges 50 forskellige Numre af Skakbladet for **Kr. 3,00** - Indbetaling paa **Giro 20801**

### **Skakbladets Ekspedition**

**København V.**

Vesterbrogade 21, St. o. G.

### **Deutsche Schachzeitung**

Organ für  
das gesamte Schachleben  
Herausgegeben von  
M. Blümich, H. Ranneforth, J. Halumbirek  
unter ständiger Mitarbeit von  
A. Becker, E. Eliskases,  
M. Euwe E. Grünfeld,  
G. Kieninger und H. Müller.  
Gegründet 1846.  
Erscheint monatlich.  
Preis halbjährlich RM 4.  
Probeheft kostenlos.  
Verlag Walther de Gruyter & Co.  
Berlin W 35.

### **Dansk Skak Unions Emblem i Sølv**

udført paa Dansk Skak Unions Foranstaltning leveres i to Størrelser:



Med Knap 2,25 Kr. pr. Stk. + Porto  
Med Naal 2,25 Kr. — —  
10 Stk. portofrit.

Sendes mod Efterkrav  
ved Henvendelse til

Skakbladets Ekspedition,  
Vesterbrogade 21, St. o. G., København V.



# SKAKBLADET

Medlemsblad for Dansk Skak Union

REDAKTION:

Ansvarshavende Redaktør og Redaktør af Partiafdelingen:

*Julius Nielsen.*

Redaktører af Opgaveafdelingen: *P. Rasch Nielsen og O. G. Lauritzen.*

MEDARBEJDERE:

*Alfred Christensen og Axel Cruusberg.*

39. Aargang

Februar 1943

Nr. 2

## *Danmarksmesterskaberne 1943.*

**Indbydelse til Dansk Skak Unions 34. Enkeltmandsturnering.**

*Kampene finder Sted paa Teatercafeen, Helsingør.*

**Teaterforestilling. — Udstilling. — Besøg paa Kronborg.**



Kronborg Slot, Helsingør.

Turneringen afholdes i Helsingør i Paasken 1943, Dagene 22.—26. April, efter de i „Reglement for Dansk Skak Unions Enkeltmandsturnering“ gældende Regler. Spillestedet bliver: „Teaterkaféen“, Stengade 37, Helsingør.

Til Turneringen er der Adgang for ethvert Medlem af Dansk Skak Union, og der spilles i følgende Klasser: Mesterklassen, Dameklassen, 1., 2. og 3. Klasse, idet enhver Deltager spiller i den Klasse, hvor vedkommende efter sin formodede Spillestyrke eller efter tidligere Erfaringer hører hjemme.

Foran i Mesterklassen spiller „Landsholdsgruppen“ om Danmarksmesterskabet i Skak, hvormed følger 400 Kr. kontant fra Johnsens Skakfond. Adgang til Deltagelse i denne Gruppe har de 12 danske Mestre, som alle er klassificerede dertil, og disse informeres nærmere direkte. Alle spiller mod alle.

I den øvrige Mesterklasse samt i alle de andre Klasser spilles 7 Runder, og Spillet begynder Skærtorsdag Kl. 9.

I Henhold til Reglementet skal Pointsresultaterne i alle disse Klasser korrigeres ved Anvendelse af „Monrads Korrektionstabel“ med Tiendedels Beregning. Tabellen er offentliggjort i Skakbladet for August 1940 og forefindes i Skak-Haandbogen.

Spilletiderne er:

Skærtorsdag:	1. Runde .....	Kl. 9—13	Paaskelørdag:	4. Runde .....	Kl. 9—13
	2. Runde .....	Kl. 15—19		5. Runde .....	Kl. 15—19
	Hængepartier ..	Kl. 21—23		Hængepartier ..	Kl. 21—23
Langfredag:	3. Runde .....	Kl. 9—13	Paaskedag:	6. Runde .....	Kl. 9—13
	Hængepartier ..	Kl. 15—19		Hængepartier ..	Kl. 15—19
	Hængepartier ..	Kl. 21—23	2. Paaskedag:	7. Runde .....	Kl. 9—13
				Hængepartier ..	Kl. 15—...

Indskudet er: Mesterklassen 10 Kr., Dameklassen og 1. Kl. 7,50 Kr., 2. og 3. Kl. 5 Kr. Præmier: Det af Spillerne betalte Indskud henlægges til et Præmiefond, hvortil Unionen skyder et betydeligt Beløb. Hele Summen fordeles som kontante Præmier, hvorom Opslag vil findes i Turneringslokalet. — Foruden de kontante Præmier kan der forventes udsat værdifulde *Ærespræmier* i alle Klasser og Grupper. Nærmere herom i Skakbladets Martsnummer.

Endelig spilles der i Mesterklassen om Oprykningensret til Landsholdsgruppen — de to bedste Spillere rykker op — og i 1. Klasse kan vindes Titlen „Dansk Skakmester“ og dermed Retten til at spille i Mesterklassen. For Opnaaelse af denne Titel kræves mindst 5½ Spillepoints og desuden det i Henhold til K. D. Monrads Tabel nødvendige Korrektionstal.

I Dameklassen spilles om „Danmarks mesterskabet i Skak for Damer“. I 2. og 3. Klasse spilles om Oprykningensret til højere Klasser.

Anmeldelse om Deltagelse, bilagt Indskud, maa senest den 5. April d. A. sendes til det lokale Udvalgs Sekretær: *Assurandør Aage Stampe, Stengade 30, Helsingør. Postgiro 404 81.*

Turneringsleder bliver Maskinsætter Alb. D. Birn, og Turneringskomiteen kommer til at bestaa af Unionsformanden, F. K. Villumsen, Næstved, Formanden for 2. Hovedkreds, H. Nissen, Vordingborg, og Formanden for Helsingør-Komiteen, W. Lund, Helsingør.

#### Opholdet i Helsingør.

Der vil fra Helsingør Kommunes Side blive gjort alt for, at hver enkelt skal befinde sig godt i Byen. Der vil blive draget Omsorg for, at der kan skaffes alm. borgerlig Pension og Logi til en Pris af 35—40 Kr. for hele Paasken — og for dem, der maatte ønske det, søges der arrangeret fælles Indkvartering til en meget billig Pris! — Detaillerede Oplysninger om Priser vil findes i næste Nummer af dette Blad.

Da man i Aar kan holde Pinseferie i Paasken, vil nogle maaske foretrække at bo ved „Danmarks Riviera“ paa et af Badhotellerne i Hellebæk-Aalsgaarde eller Snekkersten med Udsigt til Kronborg eller „Sofiero“, Kulla Gunnarstorp og Kullen i Sverige. Der vil i saa Tilfælde vederlagsfrit blive stillet Omnibus til Raadighed Morgen og Aften.

Anmodning om Ordning af Indkvartering rettes til *Assurandør Aage Stampe*, der iøvrigt er til Tjeneste med alle Oplysninger Turneringen vedrørende.

#### Festlige Arrangementer under Turneringen.

I Forbindelse med Turneringen og i Anledning af Unionens 40 Aars Jubilæum afholdes en Udstilling af Kuriositeter, sjældne Skakbøger, Brikker etc. Og Unionens Vækst og stadige Fremgang i disse 40 Aar vil blive vist i en grafisk Fremstilling.

Vi anmoder alle, som maatte være i Besiddelse af Ting, som maatte være af Interesse for Skakfolket, at udlaane disse til Helsingør-Komiteen og sende det til Korrespondent Alex Willadsen, Aalsgaarde, Telefon Hellebæk 211.

Til Adspredelse for Turneringsdeltagerne spilles Erik Lassens Helsingør-Revy Langfredag Aften Kl. 20. Denne Oplysning vil sikkert blive modtaget med Begejstring af Spillerne, der ofte sidder „hjemløse“ paa Hotelværelserne Langfredag Aften. Revyen omfatter 16 Personer med corps de ballet. Og det siges, at den skal være aktualiseret af Skak-Causøren „Signorino“.

Paaskedags Eftermiddag vil der blive arrangeret Besøg paa Kronborg. — Som sædvanlig afsluttes Turneringen med en Fællesspisning 2. Paaskedagsaften, hvor Præmieuddelingen finder Sted. Derefter bliver der Bål og Solistopræden af de bedste Humørfabrikanter.



## Partier.

### Parti Nr. 1995.

#### Spansk Parti.

Fra Mesterskabet for U. S. A. 1942.

<i>I. Kashdan.</i>	<i>H. Steiner.</i>
1. e2—e4	e7—e5
2. Sg1—f3	Sb8—c6
3. Lf1—b5	a7—a6
4. Lb5—a4	Sg8—f6
5. 0—0	b7—b5
6. La4—b3	Lf8—e7
7. a2—a4	Ta8—b8
8. a4×b5	a6×b5
9. Dd1—e2	0—0
10. c2—c3	d7—d5
11. d2—d3	d5—d4

Sort er dristig og bringer nu et interessant Bondeoffer.

12. c3×d4	Lc8—g4
13. d4—d5	Sc6—d4
14. De2—d1	Sf6—h5
15. Lc1—e3	Sd4×f3†
16. g2×g3	Lg4—h3
17. Tf1—e1	Le7—b4

I den nu opstaaede interessante Stilling har Hvid vel en Bonde mere, men hans Kongefløj er opreven, og Officererne er ikke saa effektive i deres Virkning. Sort har noget Angreb, men der skal en dristig Mand til at spille saaledes.

18. Sb1—c3	Sh5—f4
19. Le3×f4	e5×f4
20. Kg1—h1	Tb8—b6
21. Te1—g1	Lb4×c3

Denne Afbytning foretages, fordi Springeren er mere værd i Forsvaret, end Løberen er i Angrebet.

22. b2×c3	Dd8—h4
23. Tg1—g2	

Den eneste Parade mod Truslen Th6 og dernæst Lf1; men det er klart, at Hvid ikke skulde have taget Bondegevinsten, naar Resultatet bliver, at han maa ofre en Kvalitet, medens Sort stadig bevarer Angreb.

23.	Tb6—h6
24. Dd1—g1	Lh3×g2†
25. Dg1×g2	Th6—g6
26. Dg2—f1	Dh4—h5
27. Lb3—d1	Tf8—c8
28. Ta1—a5	c7—c6
29. d5×c6	Tg6×c6
30. c3—c4!	Tc6—c5
31. d3—d4	Tc5—g5

Naturligvis ikke T×c4 mod D×c4!

32. c4—c5	h7—h6
-----------	-------

Sort maa ofre b-Bonden og skaffe Luft for Kongen, saaledes at Tc8 frigøres.

33. Ta5×b5	Tc8—a8!
------------	---------

Det hvide Taarn tvinges tilbage til 1. Ræk-

ke. Der truede 34.—, Ta1, dernæst 35.—, T×L og paa 36. D×T følger 36. Dh3 med Mat. 34. Le2 besvares med 34.—, Ta2 med samme Trusel som før.

Paa D×T følger igen Dh3.

34. Tb5—b1	Ta8—a6
35. d4—d5	Ta6—g6
36. c5—c6	

Partiet er ikke til at redde, f. Eks. 36. Le2, Dh4 37. Ld3, Th5 38. Dg1, T×D† 39. K×T, D×h2† o. s. v. Efter Teksttrækket følger der en elegant Afslutning.

36.	Dh5—h3!!
-----	----------

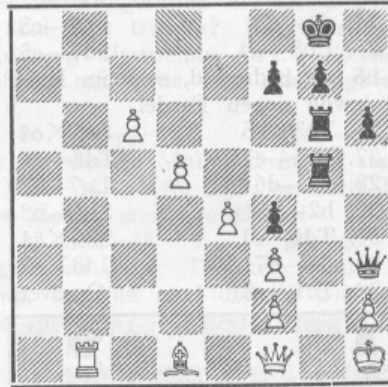

Der er intet at gøre, idet der truer Tg2 og Mat.

37. Ld1—e2	Tg5—g2
38. Df1—g1	Tg2×g1†
39. Tb1×g1	Tg6×g1†
40. Kh1×g1	Dh3—c8
41. Le2—b5	Dc8—c7
42. Opgivet	

### Parti Nr. 1996.

#### Caro-Kann.

Spillet i Sydamerika 1942.

*Najdorf*, Polen. *G. Stahlberg*, Sverige.

1. e2—e4	c7—c6
2. d2—d4	d7—d5
3. Sb1—c3	d5×e4
4. Sc3—e4	Sg8—f6

Dette Træk er farligere end 4.—, Lf5, med denne sidste Variant staar og falder Caro-Kann.

5. Se4×f6†	e7×f6
6. Lf1—c4	Lf8—d6
7. Dd1—e2†	Ld6—e7

Dette er Tempotab og derfor ringere end De7. Naar Sort undgaar Dronningafbytning, er Aarsagen den, at Sort ikke saa godt kan taale Afbytning i den valgte Variant, men der var dog mange smaa Officerer tilbage.



- |               |        |
|---------------|--------|
| 8. De2—h5     | g7—g6? |
| 0—0 er bedre. | 0—0    |
| 9. Dh5—d1     | Sb8—d7 |
| 10. Sg1—f3    | Sd7—b6 |
| 11. 0—0       | Tf8—e8 |
| 12. Lc4—b3    | Le7—f8 |
| 13. h2—h3     | Lc8—f5 |
| 14. Tf1—e1    | Dd8×e8 |
| 15. Te1×e8    | Ta8—d8 |
| 16. c2—c4     | Lf5—e4 |
| 17. Lc1—e3    | Lf8—g7 |
| 18. Dd1—e2    | Le4×f3 |
| 19. Ta1—d1    | f6—f5  |
| 20. De2×f3    | De8—e4 |
| 21. a2—a4     | f5×e4  |
| 22. Df3×e4    | Sb6—d7 |
| 23. a4—a5     | c6—c5  |
| 24. d4—d5     | Sd7—e5 |
| 25. Lb3—a4    |        |
- b7—b5 ser bedre ud, selv om Hvid ogsaa derved havde nogen Fordel.
- |             |         |
|-------------|---------|
| 26. Le3×c5  | Se5×c4  |
| 27. Lc5—e7! | Td8—a8  |
| 28. d5—d6   | Lg7—f8  |
| 29. b2—b3   | Sc4—b2  |
| 30. Td1—c1  | Sb2×a4  |
| 31. d6—d7!  | Lf8×e7  |
| 32. Te1—c8† | Opgivet |

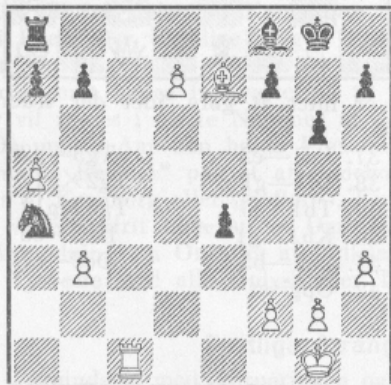

Stillingen efter 31. d6—d7.

**Parti Nr. 1997.****Dronningbondespil.**

Spillet i KSU's Klubturnering, Mesterrækken.  
Den 22. Oktober 1942.

A. Petersen, V. Juul Hansen,  
Brønshøj Skakklub. Frederiksberg Skakf.

- |           |        |
|-----------|--------|
| 1. d2—d4  | d7—d5  |
| 2. Sg1—f3 | e7—e6  |
| 3. Lc1—f4 | Sg8—f6 |
| 4. e2—e3  | Lf8—d6 |
| 5. Lf4—g3 | 0—0    |
| 6. Lf1—d3 | c7—c5  |
| 7. c2—c3  |        |

Hvid tilstræber at holde Dronningfløjen

lukket for Angreb, medens han selv søger Aktionsmuligheder paa Kongefløjen.

- |           |        |
|-----------|--------|
| 7.        | Sb8—c6 |
| 8. Sb1—d2 | Tf8—e8 |
| 9. Sf3—e5 |        |

Hvid vil ikke tillade Frigørelsestrækket e5.

- |            |        |
|------------|--------|
| 9.         | Dd8—c7 |
| 10. f2—f4  | b7—b6  |
| 11. Lg3—h4 | Ld6—e7 |

Paa 11.—, Sfd7 følger 12. L×h7† med afgørende Fordel. F. Eks. 12.—, K×h7 13. Dh5† med Taarngevinst.

- |             |        |
|-------------|--------|
| 12. 0—0     | Lc8—b7 |
| 13. Dd1—f3  | h7—h6  |
| 14. Lh4×f6  | Le7×f6 |
| 15. Dd1—h5  | Sc6×e5 |
| 16. f4×e5   | Lf6—g5 |
| 17. Tf1—f3  | g7—g6  |
| 18. Dh5—h3  | Dc7—e7 |
| 19. Ta1—f1  | Te8—f8 |
| 20. Tf3—f6! | Kg8—h7 |

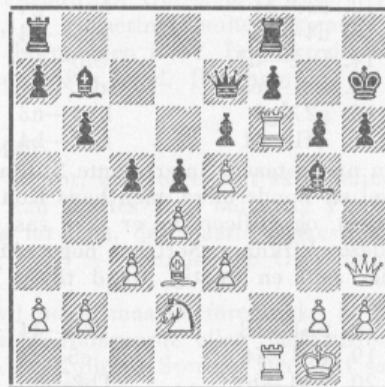

21. Dh3—h5!!

Truer med at ofre Taarnet paa f7. Hvis Sort i Stedet for Tekstrækket spiller 21.—, L×e3† 22. Kh1, L×d2, saa følger 23. T×f7†, T×f7 24. D×g6†, Kh8 25. T×f7 og Mat i to Træk.

- |            |        |
|------------|--------|
| 21.        | Lg5×f6 |
| 22. e5×f6  | De7—e8 |
| 23. Tf1—f4 | Tf8—h8 |
| 24. Sd2—f3 |        |

Truer med Mat i to Træk ved D×h6†.

- |             |        |
|-------------|--------|
| 24.         | Kh7—g8 |
| 25. Tf4—g4  | Th8—h7 |
| 26. Sf3—e5  | Kg8—h8 |
| 27. Ld3×g6  | f7×g6  |
| 28. Se5×g6† | Kh8—g8 |
| 29. Sg6—e7† | Kg8—h8 |
| 30. Se7—g6† | Kh8—g8 |
| 31. Sg6—e5† | Kg8—h8 |

Hvis 31.—, Kf8, saa 32. Tg6 med afgørende Fordel.

- |              |        |
|--------------|--------|
| 32. f6—f7    | De8—a4 |
| 33. Se5—g6†  | Kh8—g7 |
| 34. Dh5—e5†  | Kg7×f7 |
| 35. Tg4—f4†! | Kf7×g6 |



Paa 35. —, Ke8 følger 36. De6†, Kd8 37.  
Dd6 o. s. v.

36. De5—f6† Opgivet

Et af den unge Brønshøj Spiller elegant gennemført Parti.

*Noter af Axel Cruusberg.*

### Parti Nr. 1998.

#### Birds Aabning.

Spillet i DSU's Korrespondanceturneringer  
1942, I Klasse.

*E. Petersen.* *Alfred Jepsen.*

1. f2—f4 d7—d5

2. Sg1—f3

I „Skakbladet“ 1937, Side 3, skriver Alf. Christensen: „Dette Træk skal komme umiddelbart efter f4. Paa 3. e3 eller Sf3 udligner Sort let med 3. —, g6 og Lg7“. Efter hvad jeg har erfaret, skal han have revideret sin Opfattelse ved gennem nogle Artikler i „Jyllandsposten“ at paavise, at det for Hvid er nødvendigt først at spille 2. Sf3, da Sort ellers faar overvældende Angreb med 2. —, e5! I et Korrespondanceparti, jeg p. t. spiller mod Lemvig-Müller, København, spillede jeg (som Hvid) 1. f4, d5 2. b3, e5! 3. f×e5, Sc6 4. Sf3, Lg4! 5. Lb2 (bedre var vel d4) d4! 6. c4, L×f3 7. e×f3, S×e5 8. f4!, Sc6 9. De2†, Le7 10. d3, Dd7 11. Sd2, 0—0—0 12. 0—0—0, Sh6! med fortræffeligt Spil for Sort. *Hvis* 2. b3 skal opgives, er „Birds Aabning“ ikke meget tiltalende!

2. e7—e6  
3. b2—b3 c7—c5  
4. e2—e3 Sb8—c6

I Betragtning kom 4. —, Sf6, senere Le7, Sbd7, b6 og Lb7.

5. Lf1—b5 Lc8—d7  
6. Lb5×c6 Ld7×c6  
7. Lc1—b2 Sg8—f6  
8. d2—d3

Maaske skulde der spilles 0—0, men Tekstrækket er bedre end det tilsyneladende aggressive c4.

8. Lf8—d6  
9. Sf3—e5! 0—0  
10. Se5×c6 b7×c6

11. 0—0 Dd8—e7

12. Dd1—e2 Ta8—e8

13. e3—e4

Hvid tilkæmper sig Initiativet, der truer Officersgevinst.

13. e6—e5

14. f4—f5

I Erkendelse af, at Diagonalen ikke er saa meget værd som Indsnævringen af Sorts Stilling. Eventuelt kan Løberen faa en god Plads paa c1.

14. d5—d4

Det er ikke rigtigt at laase af i Centrum, da Hvid saa faar frie Hænder paa Kongefløjen. Sorts Stilling er allerede vanskelig.

15. Sbl—d2 g7—g6?

Svækker Kongefløjen alt for meget, men hvad skal Sort trække? Det bedste var at forholde sig afventende, d. v. s. fjerne Te8 (til b8) og saa spille Tfe8 efterfulgt af Df8 o. s. v.

16. g2—g4 Sf6—d7

Her var der en Mulighed for at slaa: 16. —, g×f5 17. g×f5, Kh8, og Sorts Kongefløj er ligesaa god som Hvids!

17. Sd2—f3 g6—g5?

Afgjort en Fejl; Trækket tillader Linieaabning, men nu med dødelig Udgang, der skulde spilles 17. —, g×f5.

18. h2—h4! h7—h6

19. h4×g5 h6×g5

20. f5—f6! Sd7×f6

Naturligvis ikke 20. —, D×f6? for 21. S×d4! o. s. v.

21. Sf3×g5 Kg8—g7

Kongen er blottet for svære hvide Hug.

22. De2—g2 Tf8—h8

23. Tf1—f3 Th8—h4

Sort forsvarer sig ikke uden Finesse.

24. Tf3—g3 De7—d7

25. Tal—f1 Th4×g4

26. Tf1—f5

Hug og Parader veksler.

26. Tg4×g3

27. Dg2×g3 Te8—g8

28. Kgl—f1 Ld6—e7

Det hele er haabløst, da Sf6 hænger.

29. Sg5—e6† Opgivet

Mat uundgaelig.

*Noter af Villads Junker.*

### Løsninger til Studier i Decemernumret.

Nr. 1. 1. Lf6, Ld2† 2. Kb6, Lc3 3. Lg5 (3. Lh4?, Lel1 3. Te5†?, Kd7 4. Td4†, Ke6), Ld2 4. Te3†, Kc8 (Stod den hvide Konge nu paa a6 eller b5, saa holdt Kc1 remis) 5. Te8†, Kd7 6. Td8†, Ke6 7. L×L.

Nr. 2. 1. S×c5, K×S 2. b4†, Kb5 (2. —, K×b4 3. Tb6†, Ka4 4. Tb3, alS† 5. Kd1, K×b3 6. h5, Sc2 7. h6, Se3† 8. Kc1) 3. Th5†, K×b4 4. Ta5, K×T 5. b4†. 1.

—, a1D 2. Sd7, Del 3. Tb6†, Ka5 4. b4†. Desværre er Slutspillet biløseligt ved 1. Se5 (2. Sc4), c4 2. b×c†, Ka4 3. Td6, a1D 4. Td1, Da2 5. Td3, ~ 6. Ta3. Det foreslaas at stille en hvid Bonde paa e3 og en sort Bonde paa d7, der vil reparere Slutspillet.

Nr. 3. 1. h7 (1. K×a4?, T×d4? 2. K~, Th4, eller 1. h3?, Td4 2. h7, Th4, eller 1. h4?, Td4 2. h5, Td8 3. K×a4, Kb2, eller



3. h7, Th8 4. K×a4, Kb2, eller 1. Le4, T×d4 2. h7, Td3†). 1.—, T×d4 2. h8T, Th4 (2.—, Td8 3. Th5) 3. Td8!, Th3† 4. K×a4 (Ikke Ld3 mod 4.—, T×h2 5. Tc8, Ta2†) 4.—, T×h2 5. Kb3, Th3† 6. Ld3! (Derfor 3. Td8!), Th8 7. Td5!, Th5 (7.—, Th8 8. Lb5) 8. Lf5, Th3† 9. L×h3.

Nr. 4. 1. Tf1†, Kd2 2. Kg6 (2. b8D?, a5†), f5 3. Kg5, f4 4. Kg4, f3 5. Kg3, f2 6. T×f2† (6. Kg2?, T×f1), Kc1 7. Tf1†, Kc2 8. Kg2, Kc3 (8.—, Ta2 9. Tf2†) 9. Kg3, Kc4 10. Kg4, Kd5 11. b8D, Ta4† 12. D(T)f4. Eller 5.—, Ke2 6. b8D, T×D 7. T×T, Tg8† (7.—, Tb2 8. Tc1, f2 9. Kg2, Kd2 10. Tfl, Kc3 11. Tal; eller 7.—, Tb3 8. Ta2†, Kc3 9. Tf2, Ke4 10. Ta2) 8. Kh3, Td8 (8.—, f2 eller Tf8 9. Ta2†) 9. Kg3, Td2 10. Tbl, Ta2 11. Tc1, f2 12. Kg2

Nr. 5. 1. f7, b4† (Kd6 2. Td8† eller 1.—, Tc7 2. Kb4 eller 1.—, Ta7† 2. Kb3, Tc7 3. Kb4) 2. Ka4! (2. Kb3?, Kb5 3. Kb3†

4. K×b3, Kc5†) Ta7† (2.—, Kb6 3. Kb4) 3. Kb3!! (Efter 3 K×b4 vilde der følge Tc7, og det tvungne 4. Ka4 vilde indrømme Sort Remistempoet 4.—, Kc5 5. Kb3, Tb7† 6. Kc3, Tc7 7. Kd3, Td7† 8. Kc4, Kd6) Tc7 4. K×b4! (Nu er Sort i Træktvang!), Tb7† 5. Kc, Tc7 6. Kd4, Td7† 7. Ke5 (Nu viser Meningen med det fine Tempospil sig: Den sorte Konge maatte ikke komme til g6).

Nr. 6. 1. Kc5, T× 2. Kd4, Tb8 3. Kc3, T× 4. Kb2, Tb8. Med 5. Te1, Kf6 6. Te4, Kf5 7. Tc3 bliver Trækket givet til Sort: 7.—, Kf6 8. Kc3, T× 9. Kd4, Tb8 10. Kc5, T× 11. Kd6, Tb8 12. Tf3†, Kg5 13. Kc5!, T× 14. Kd4, Tb8 15. Kc3, T× 16. Kb2, Tb8 17. Tfl, Kg6 18. Kc3, T× 19. Kd4, Tb8 20. Kc4, T× 21. Kd5, Tb8 22. Tbl!, Kf7 23. b4, Ke7 24. Kc6. 1.—, Kf4 2. Th3, Ke5! 3. Th5†, Ke6 4. Th6†, Kd7 5. Th7†, Ke6 6. b4, T× 7. Kb6, Tb8† 8. Tb7. For Partipraksis.

## ✂ Opgaveafdelingen.

Under Ledelse af P. Rasch Nielsen og O. G. Lauritzen.

Originalopgaver.

5262. I. O. Pedersen, København.

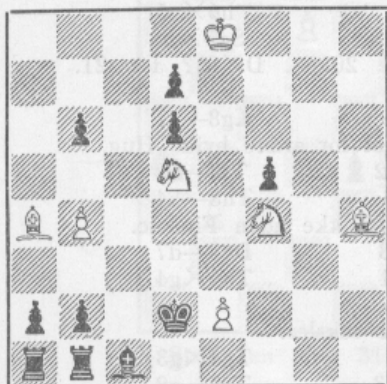

Mat i 10 Træk (4 Points).

5263. Poul Hage, Rønne

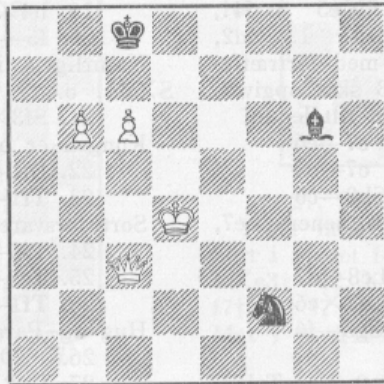

Mat i 3 Træk.

5264. Idon Andersen, Horsens.  
(Korrektur til Nr. 5191).

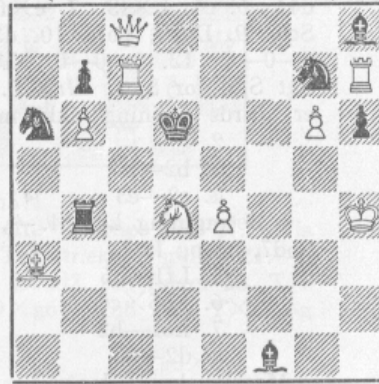

Mat i 3 Træk.

5265. Walther Jürgensen,  
København.

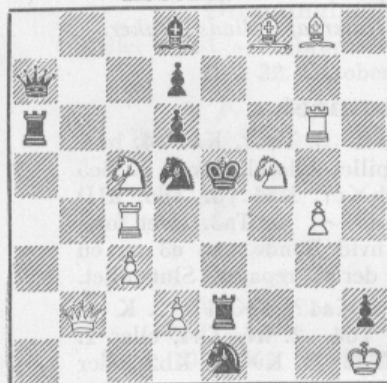

Mat i 2 Træk.

5266. Eigil Pedersen, Aarhus.

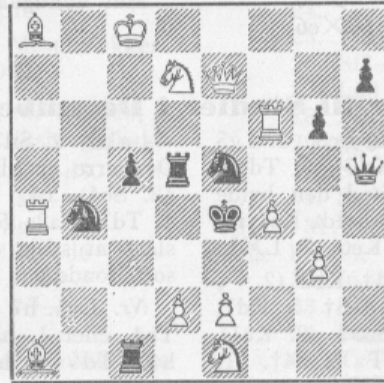

Mat i 2 Træk.

5267. Eigil Pedersen, Aarhus.

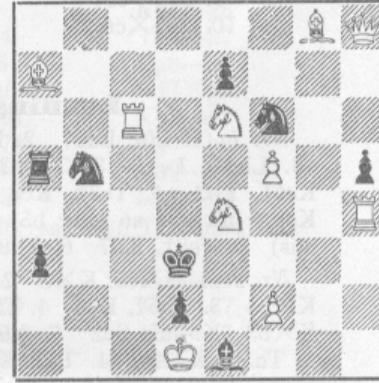

Mat i 2 Træk.



5268. Eigil Pedersen, Aarhus.

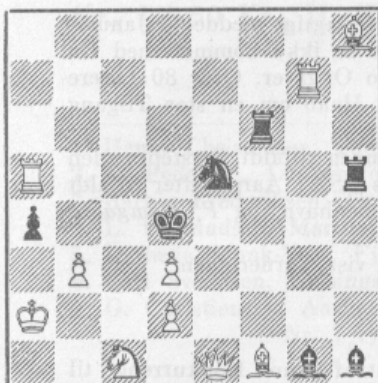

Mat i 2 Træk.

5269. P. A. Larsen, Rønne.

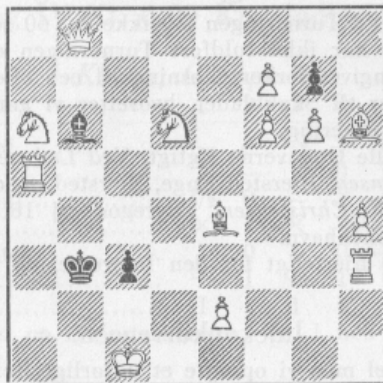

Selvmat i 4 Træk.

5270. Eigil Pedersen, Aarhus.

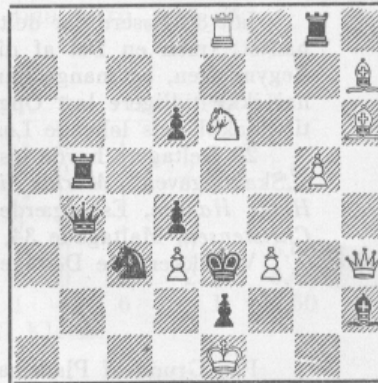

Selvmat i 2 Træk.

## Dom i DSK's 24. Tematurnering.

Der forlangtes Trækpligt opgaver i 2 Træk, hvor Sort i fortsat Forsvar spærrer for Hvid. 9 Forfattere havde indsendt 21 Opgaver, hvoraf 12 var utematiske og 3 biløselige. K. A. K. Larsen var Dommer.

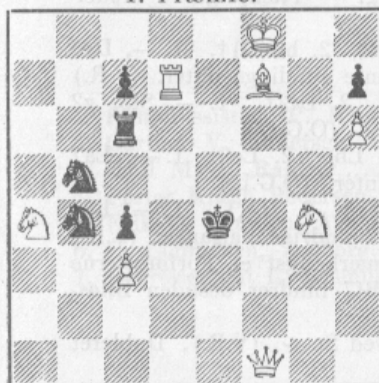
5271. I. O. Pedersen, København.  
1. Præmie.

2 ♚.

1. Td2

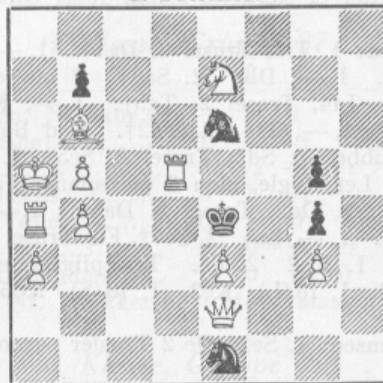
5272. Lars Larsen, Espe.  
2. Præmie.

2 ♚.

1. Tf5.

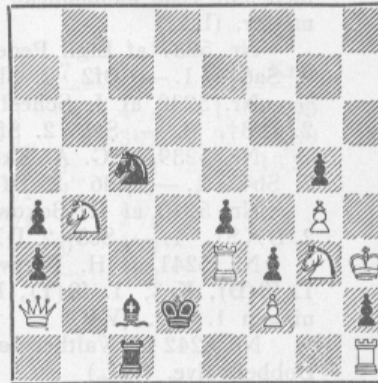
5273. Lars Larsen, Espe.  
Hædrende Omtale.

2 ♚.

1. De4.

## Løsninger til Opgaverne i Begynderturneringen.

Nr. 5248 af O. G. Lauritzen: Hvis Sort trækker først, er der Mat i eet Træk. Opgaven er altsaa en Trækpligt opgave. Nøglen er 1. Ta6 med ændret Svar i Varianten 1.—, Sf4 2. Db6 Mat, der fremstiller Liniebaning.

Nr. 5249 af M. Marble og H. W. Bettmann: 1. De8 med 4 forskellige Matter efter de 4 Træk, som Bc7 kan udføre. Dette Tema kaldes *Pickaninny* (Niggerunge).

Nr. 5250 af Eigil Pedersen: 1. Tf7. Taarnet skal til f7 for at spærre præventivt, naar Dronningen gaar til h5. Opgaven fremstiller et *fuldstændigt, hvidt Springerhjul*, idet Sort kan fremtvinge de 8 forskellige Træk af Springeren. Der er Forgænger af Bottachi 1921: Hvid: Ke2, Tf4, Lf3, Sd6, Se4, Ba7, b6, f6. Sort: Ka8, De5, Bb5, e6. 1. Tg4.

Nr. 5251 af L. Liedtke: 1. Lh3, Tf7 2. Dg4, der truer 3. Dc8 Mat. Denne Manøvre, som ogsaa kendes i praktisk Spil, kaldes en *Turton*, der bestaar i, at en Brik baner for en anden Brik, saa at denne kan bevæge sig modsat den første paa Baningslinien og sætte Mat med Støtte af den første Brik. Undervarianten 2. Dg4, Tc7 3. Dg8 Mat med Blokade bør ogsaa bemærkes.

Nr. 5252 af G. Thomas: 1. Lf1, d3 2. Kc7, K×S 3. L×d3 Mat. For at undgaa Pat etablerer Hvid en *hvid-sort Spærring* med efterfølgende Springeroffer.

### Dom i Begynderturneringen.

Ialt 88 Læsere har deltaget i Turneringen (og ikke ca. 60 som fejlagtigt meddelt i Januarhæftet), men en Del af disse har ikke fuldført Turneringen eller er ikke kommet med fra Begyndelsen, og mange har angivet forkert Løsning til een eller to Opgaver. Over 80 Læsere har ikke tidligere løst Opgaver til Skakbladet, hvorefter vi gør os Haab om en stor Tilgang til Skakbladets løbende Løserturnering.

23 Deltagere havde løst alle Opgaverne rigtigt. Ved Lodtrækningen tilfaldt Førstepremien („Skakopgaven“) *Marius Simonsen*, Biersted Enge, Biersted, medens DSK's Aarsskrifter tilfaldt *Helge Hansen*, Espergærde, *W. Christensen*, Thyregodsvej 18, København, og *P. Damgaard Christensen*, Maltgade 34, København.

Vi takker alle Deltagerne hjerteligt for den Interesse, de har vist Turneringen.

### Julekonkurrencen.

Paa Grund af Pladsmangel maa vi opsætte et udførligt Referat af denne Konkurrence til næste Nummer. Trods et ret ringe Deltagerantal, ialt 8, blev Turneringen særdeles interessant takket være et overordentlig stort og omhyggeligt Arbejde af A. Lundgren, Lyngby, hvem 1. Præmien vil tilfalde. Som ventet synes 9 Brikker at være Minimum. Lundgren har paavist en stor Mængde Stillinger med 9 Brikker, medens det synes ugørligt at finde en eneste Løsning med 8. Axel Lund, København, som ogsaa møder med adskillige Stillinger med 9 Brikker, vil faa 2. Præmie.

### Løsninger til Opgaverne i Decemernummet.

Nr. 5236 af Poul Hage: 1. Ld2, L ~ 2. Sf7—g5. 1.—, g2 2. Lf4. 1.—, b3 2. d4†. Jeg takker Forfatteren for Tilegnelsen af denne Opgave, hvis Form og Varianter afsluttende med sine rene økonomiske Matter er særdeles smuk. Johs. Giersing. — Trækpligt. 4 Modelmatter. (L.L.)

Nr. 5237 af Eigil Pedersen: 1. Tfl, Trusel 2. Dg3†. 1.—, Sf4 2. h8(D)†. 1.—, De3 2. Sa6†. 1.—, Df2 2. Sb5†. 1.—, Db3 2. Sa8†. 4 interessante Bindingsmatter. (V.R.)

Nr. 5238 af J. Scheel: 1. Lf4, Trusel 2. Tg5†. 1.—, Kh4 2. Df2†. 1.—, Sf3, g2 2. Df3†. 1.—, Sf4 2. Sf6†. 1.—, Tf4 2. Th2†. God Bøhmer. (O.G.L.)

Nr. 5239 af G. A. Ekestubbe: 1. Sd3, Trusel 2. Sc5. 1.—, Lb6 2. Le8. 1.—, La7 2. Sb4. 1.—, Ld6 2. Df7. Let Nøgle, men 3 morsomme Varianter. (O.G.L.)

Nr. 5240 af R. Bokowski: 1. Dd2, Trusel 2. Da5†. 1.—, Tc3 2. D×L. 1.—, Lc3 2. D×S†. 1.—, Sc3 2. D×T. 1.—, Lc5 2. Sc7†. Fin Trusel og 3 sindrige Varianter. (L.L.)

Nr. 5241 af H. Wittwer: 1. Kh2 2. d4. Trækpligt, men mærkeligst er Forførelserne 1. f8(D), Kc3, 1. f8(T), Ke3, 1. f8(L), Kc3, 1. f8(S), Kd5. Bf7 hindrer desuden Biløsningen 1. Lf7. (V.R.)

Nr. 5242 af Walther Jørgensen: 1. Se2. De 2 Trusler pareres ved Sc ~. (V.R.). Dubleret Dobbeltvalve. (L.L.)

Nr. 5243 af Lars Larsen: 1. e4.

Nr. 5244 af Eigil Pedersen: 1. Se4.

Nr. 5245 af Eigil Pedersen: 1. De3.

Nr. 5246 af G. Thomas: 1. Db3. Interessant Batteristilling. (O.G.L.)

Nr. 5247 af Eigil Pedersen: 1. Lb7, Trusel 2. Sf6†. 1.—, Kg4 2. Lh6†. 1.—, Sf4. 2. Sc7†. 1.—, Se5 2. Le5†. 1.—, Sc7 2. Se7†. Desværre biløselig ved 1. Df5, Trusel 2. De4†.

## Dansk Skak Unions Korrespondanceturneringer.

Turneringsleder: Skorstensfejermester *Aage Mogensen*, Donninglund.

Indskud indbetales paa Giro Nr. 133 73 samtidig med Indmeldelsen. — Spørgsmaal til Turneringslederen bedes vedlagt Svarporto. — Husk at rapportere færdigspillede Partier.

Det hænder ofte, at jeg faar Spørgsmaal, som tydeligt besvares i Reglementet, jeg vil derfor gerne, om Spillerne vil læse Reglementet nøje igennem og ligeledes nøje gennemse Maanedsberegningen i Skakbladet, indsende Rapport naar De har mistet Følingen med Modstanderen, og naar Tiden er overskredet, samt naar Partiet er afsluttet, det vil spare mig Arbejde.



Grupper startes i Mesterklassen, I, II, III og IV Klasse. Indskud: M 11,00 Kr., I 8,50 Kr., II, III og IV Kl. 6,00 Kr. Indbetales paa Giro 133 73.

*I Klasse, Gruppe 24.*

	1	2	3	4	5	6	7	Pts.	Pr.	Kr.
1. Henry Christensen, Thorshøj .....	—	0	1/2	×	0	1/2	0	1		
2. E. Pedersen, Lunderskov.....	1	—	1	0	1	0	0	3	2.-3.	5,66
3. Barber Frederiksen, Thorshøj.....	1/2	0	—	×	0	1/2	0	1		
4. L. H. Madsen, Maribo.....	×	1	×	—	1	0	0	2		
5. Dyrslæge Munk-Vest, Fjerritslev.....	1	0	1	0	—	1	0	3	2.-3.	5,66
6. Carl Svendsen, Helsingør.....	1/2	1	1/2	1	0	—	0	3	2.-3.	5,66
7. G. Christiansen, Aarhus .....	1	1	1	1	1	1	—	6	1.	42,50

Nr. 7 rykker op i Mesterklassen, Nr. 1 ned i II Klasse.

*I Klasse, Gruppe 25.*

	1	2	3	4	5	6	7	Pts.	Pr.	Kr.
1. Overassistent H. Jacobsen, Aalborg.....	—	1	1/2	1	0	1	1	4 1/2	2.	17,70
2. Mejeribestyrer J. Nielsen, Aabybro .....	0	—	0	1	0	1	1/2	2 1/2		
3. Tømmer Laursen, Taastrup .....	1/2	1	—	1	0	1/2	1	4	3.	14,70
4. Barber J. Pedersen, Graasten.....	0	0	0	—	0	1/2	×	1/2		
5. L. M. Pedersen, Vejen.....	1	1	1	1	—	1	1	6	1.	27,10
6. Exm. jur. N. N. Kristensen, Odense.....	0	0	1/2	1/2	0	—	1	2		
7. Slagterikasserer Fleng, Aars.....	0	1/2	0	×	0	0	—	1/2		

Nr. 5 rykker op i Mesterklassen, Nr. 4 ned i II Klasse.

*I Klasse, Gruppe 27.*

	1	2	3	4	5	6	7	Pts.	Pr.	Kr.
1. Kontorassistent P. Henriksen, Nakskov...	—	0	1	1	1	1	1/2	4 1/2	1.	28,90
2. Gartner V. Andersen, Brønshøj.....	1	—	1/2	0	0	1	1	3 1/2	2.-3.	15,30
3. Emil Mygh, Ramme.....	0	1/2	—	1/2	1	1/2	1	3 1/2	2.-3.	15,30
4. Portør Kragh Pedersen, Horsens.....	0	1	1/2	—	0	1/2	1	3		
5. Erik O. Sundien, Aagade, Vejle.....	0	1	0	1	—	1/2	0	2 1/2		
6. C. Conradsen, Aalborg.....	0	0	1/2	1/2	1/2	—	0	1 1/2		
7. Repræsentant L. Rasmussen, Randers.....	1/2	0	0	0	1	1	—	2 1/2		

Nr. 1 rykker op i Mesterklassen.

*I Klasse, Gruppe 29.*

	1	2	3	4	5	6	7	Pts.	Pr.	Kr.
1. Trafikassistent A. Dall, Haderslev.....	—	×	1	0	1/2	0	0	1 1/2		
2. Kredslæge Nørgaard Mors.....	×	—	×	×	×	×	×	0		
3. Kontorassistent E. Rasmussen, Ebeltoft...	0	×	—	0	0	0	0	0		
4. Chr. Thomsen, Højbjerg.....	1	×	1	—	1/2	1/2	1	4	1.	23,00
5. Lærer G. Jørgensen, Glamsbjerg.....	1/2	×	1	1/2	—	0	1	3	3.	9,10
6. Emil Jensen, Nørager .....	1	×	1	1/2	1	—	0	3 1/2	2.	18,30
7. Læge C. Andersen, Femø.....	1	×	1	0	0	1	—	3	3.	9,10

Nr. 4 rykker op i Mesterklassen, Nr. 2 afgaaet ved Døden.

*III Klasse, Gruppe 42.*

	1	2	3	4	5	6	7	Pts.	Pr.	Kr.
1. Købmand Børge Nielsen, Brønderslev ...	—	1	0	0	1	0	×	2		
2. Bertram Eriksen, Kibæk .....	0	—	0	0	0	0	1	1		
3. Orla Larsen, Vraa.....	1	1	—	1	1	1/2	1	5 1/2	1.	16,00
4. Børge Jensen, Frøstrup.....	1	1	0	—	1	1	1	5	2.	14,00
5. Skræddermester Christensen, Gram.....	0	1	0	0	—	0	1	2		
6. Verner Johansen, Kerteminde.....	1	1	1/2	0	1	—	1	4 1/2	3.	12,00
7. Karl Sørensen, Brønshøj .....	×	0	0	0	0	0	—	0		

Nr. 3, 4 og 6 rykker op i II Klasse.

## III Klasse, Gruppe 43.

	1	2	3	4	5	6	7	Pts.	Pr.	Kr.
1. Overbetjent C. Lundh, Frederiksværk.....	—	1/2	0	1	1	0	0	2 1/2		
2. Oscar Jensen, Brønshøj .....	1/2	—	1	1	1	1/2	0	4	3.	10,40
3. Ernst Nielsen, Stensbæk.....	1	0	—	×	1	0	0	2		
4. Tandlæge Elmer, Aarhus.....	0	0	×	—	0	0	0	0		
5. Forretningsfører Tassow, Herning .....	0	0	0	1	—	0	0	1		
6. Typograf V. Nielsen, Dræby .....	1	1/2	1	1	1	—	0	4 1/2	2.	12,60
7. P. Bækgaard Barde, Herning.....	1	1	1	1	1	1	—	6	1.	19,00

Nr. 6 og 7 rykker op i II Klasse.

## III Klasse, Gruppe 46.

	1	2	3	4	5	6	7	Pts.	Pr.	Kr.
1. Eigil Hansen, Hals.....	—	0	0	0	0	1	0	1		
2. B. J. Bille, Frejlev .....	1	—	1	1/2	0	1/2	0	3	3.	3,00
3. Erik Gentsch, Randers.....	1	0	—	1	0	1	×	3		
4. Ernst Schemedes, Gentofte.....	1	1/2	0	—	0	1	1/2	3	3.	3,00
5. K. Stendahl Johansen, Helsingør .....	1	1	1	1	—	1	1	6	1.	26,60
6. Beier Jensen, Herning.....	0	1/2	0	0	0	—	0	1/2		
7. Blomsterhandler C. Sørensen, Kalundborg	1	1	×	1/2	0	1	—	3 1/2	2.	9,40

Nr. 5 rykker op i II Klasse. De med × mærkede er ikke rapporteret. Nr. 3 udtraadt.

**Meddelelser:** M 11: 3/7, 8/9. — M 13: 1/7, 3-1, 3/6. — M 15: 2/3. — I 32: 6/4, 6/5, 6/2, 6/3, 7/1. — I 34: 6/1. — I 35: 1/2. — I 36: 1-6, 2/7, 3/5. — I 37: 5 afgaaet ved Døden, Partier bedømt, 6/4, 1/4, 6/5, 5/1, 7/5, 2/5. — I 38: 2-4, 4/3. — I 39: 1/3. — I 40: 3-1. — I 41: 3 opgiver alle Partier og udgaar af Turneringen. — I 43: 1/7. — II 44: 2/3, hvis 3 ikke svarer, indsendes Rapport. — II 47: 1-4, 1/3. — II 49: 2/3, 6/7. — II 51: 3/5, 5/7. — II 52: 4/2, 7/6, 5/2, 5/4. — II 53: 2/4, 7/4, 2/7. — II 54: 1-2, 6/3, 7/3, 3/1, 5/3, 7/1. — II 55: 1-4, 1-3. — II 56: 2-3. — II 57: 3/4. — II 59: 6/5, 4/7. — II 60: 1/6, 2-7. — III 44: Parti 2—5 rapporteres. — III 53: 3-4. — III 56: 1/4, 1/5, 1/6. — III 59: 4/6. — III 68: 4/1, 4/5, 1/7, 3/1, 1/2, hvis 5 ikke svarer, rapporteres Partier. — III 69: 2/1, 2/5, 6/5. — III 70: 3/6, 1/6, 5 udtræder, Partier indsendes. — III 71: 1-6, 1/4, 4/7, 2/7, 6/7, 5/7, 1/2, 3/7. — III 72: 5/7, 5/6, 6/7. — III 73: 3/4, Nr. 1 slettes, alle Partier annulleres. — III 74: 7 svarer ikke, Partier rapporteres, 3/7. — III 75: 2/7. — III 76: 7/3. — III 77: 3/5. — III 82: 4/7. — III 83: Nr. 5 bedes oggive fyldestgørende Adresse. — III 60: 1/4 rettes til 1/3. — III 61: 3-4. — III 62: 2/3. — III 63: 5-3. — III 64: 4/7, da 7 ikke svarer, indsendes Rapport. — III 65: 2/6, 6-7. — III 66: 5/4.

## Meddelelser.

## Til Mindesten for Erik Andersen

har vi modtaget: Norman Hansen 20 Kr., Hakon Nissen 5 Kr., Victor Juul Hansen 5 Kr. — Ialt indgaaet 129 Kr.

## Jule- og Nytaarsturneringen i København.

Som sædvanlig afholdt Københavns Skak Union sin Jule- og Nytaarsturnering, og Turneringen havde faaet god Tilslutning, naar lige undtages Mesterklassen, der i Aar kun talte 4 Spillere. De mange spændende Kampe blev afviklet paa bedste Maade. F. Fiedler var Turneringsleder.

## Hermed Resultaterne:

## Mesterklassen.

Harald Enevoldsen (K.S.).....	4 1/2 P.	1. Pr.
M. Kupferstich (J.S.) .....	3 1/2 P.	2. Pr.
H. Grumme (K.S.).....	2 1/2	
J. Fich (Su.S.).....	1 1/2	

Ved den første Jule- og Nytaarsturnering 1939—40 vandt Harald Enevoldsen den af Arb. Fællesbageri udsatte Vandrepokal og er nu vundet til Ejendom af ham. Tidligere Vindere var V. Klausen og M. Kupferstich



**1. Klasse.**

S. Lange (I.K.).....	7 P.	1. Pr.
S. Langkjær (K.S.).....	5½ P.	2.-3. Pr.
E. Persson (K.S.).....	5½ P.	2.-3. Pr.
P. G. Jensen (F.S.).....	4½ P.	4.-5. Pr.
J. T. Andersen (F.S.).....	4½ P.	4.-5. Pr.

S. Langkjær og E. Petersen skal spille 2 Partier om Oprykning i Mesterklassen.

**2. Klasse.**

Th. Garly (K.S.).....	5 P.	1.-3. Pr.
V. Petersen (Brh.S.).....	5 P.	1.-3. Pr.
V. Binett (1860).....	5 P.	1.-3. Pr.
C. Larsen (K.S.).....	5 P.	1.-3. Pr.

**3. Klasse.**

Jørgen Christensen (Sp.S.)...	6 P.	1. Pr.
J. K. Vester Andersen (K.S.)	5½ P.	2. Pr.

**4. Klasse A.**

F. Viklund (1933).....	5½ P.	1.-2. Pr.
Aage Levinsen (Vb.S.).....	5½ P.	1.-2. Pr.
Herman Jensen (F.S.).....	5 P.	3. Pr.

**4. Klasse B.**

Aksel Hansen (V.S.).....	5½ P.	1.-2. Pr.
B. Stender Petersen (Vb.S.)	5½ P.	1.-2. Pr.

**Herning Bymesterskabsturnering for 1942.**

Turneringen blev atter i Aar en stor Succes, idet ikke mindre end 70 Spillere deltog.

Der spillede i 4 Klasser med følgende Inddeling: 1. Kl. 16 Deltagere, 2. Kl. 18, 3. Kl. 20 + en Særklasse med 16 Deltagere, hvortil alle, dog ikke Klubmedlemmer, havde Adgang. Turneringen paabegyndtes Fredag d. 18. September og spillede i 7 Runder efter Monrads System, men uden Korrektion.

Resultatet af Turneringen blev iøvrigt følgende:

1. Klasse: Nr. 1 og Bymester A. Fuglsang, Klubben „1926, 6½ P., Nr. 2 E. Laursen, H. S., 5 P., Nr. 3 Sigvald Petersen, Jens Jensen, L. A. Ottosen, E. Mortensen og Chr. Nielsen, alle fra H. S., hver 4 P.

2. Klasse: Nr. 1 Erik Nielsen, Gymnasiets Skakklub, 6½ P., Nr. 2 Laur. Nielsen, H. S., 5½ P., Nr. 3 Vald. Jørgensen og H. Gam 4½ P.

3. Klasse: Nr. 1 Sørensen Henriksen 5½ P. Særklassen: Nr. 1 Peter Svindt 5½ P., Nr. 2 Berter Westergaard, Svend Petersen og Fr. Lindhard hver 5 P.

**2. Hovedkreds**

afholder sin aarlige Kredskamp paa „Bygningen“ i Næstved Søndag den 14. Februar Kl. 13. — Efter Kampens Ophør afholdes det aarlige Delegeretmøde.

**7. Hovedkreds**

Paa et ekstraordinært Hovedkredsmøde for 7. Hovedkreds i Aalborg den 10. Januar 1943 nyvalgte som Hovedkredsformand Overassistent H. Jacobsen, Aalborg, med Realskolelærer O. Mygind, Dybvad, som Stedfortræder.

Den tidligere Formand, Arne Hansen, Aabybro, ønskede at fratæde af helbredsmæssige Grunde.

Valg af ny Hovedkredskasserer blev udskudt til det ordinære Hovedkredsmøde, saaledes at den hidtidige Hovedkredskasserer, Overassistent H. Jacobsen, fungerer til dette Tidspunkt.

SKAKBLADET, udgivet af Dansk Skak Union, udgaar hver Maaned. Abonnement kan tegnes paa Bladets Ekspedition samt paa Postkontorerne i Danmark, Norge og Sverige à Kr. 5,00 pr. Aar, øvrige Udlænd Kr. 6,00 pr. Aar. Enkelte Numre faas i Ekspeditionen à Kr. 0,50.

Dansk Skak Union:

Formand: Overassistent F. K. Villumsen, Østergade 18, Næstved. Telefon 895.

Sekretær: Sagfører Karl Flemin, Vestergade 8, Odense. Telefon 3062, privat 461.

Tillige Leder af Unionens Propaganda.

Kasserer: Kasserer A. Buusmann, Jansvej 56, København S. Tlf. Amager 2852.

Redaktion: Ledende Redaktør og Redaktør for Partiafdelingen:

Julius Nielsen, Teglkasvej 16, Kastrup.

Opgaveafdelingen: P. Rasch Nielsen, Damhusboulevard 37, København Valby, og O. G. Lauritzen, Aalekistevej 213 A1, Vanløse.

Skakbladets Ekspedition: Vesterbrogade 21, St. o. G., København V. Telf. Eva 666.

Afleveret til Postvæsenet d. 1. Februar 1943.

**Dansk Skak Union.**

Formand: Overassistent F. K. Villumsen, Østergade 18, Næstved.

Kasserer: A. Buusmann, Jansvej 56, København S. Postkonto 208 01.

Sekretær: Sagfører Karl Flemin, Vestergade 8, Odense.

**1. Hovedkreds. (Københavns Skak-Union).**

Formand: cand. phil. I. O. Pedersen, København. Kasserer: Dr. Laursen, København.

Forening	Mødested	Mødedag	Medl.	Formand
Ballerup Skakklub	Ballerup Kro	Ti.	15	E. Andresen
Bankernes Skakklub	Kv. Læsef., Gl. Mønt 1	M.	48	Prokurist Charles Olsen
Skakklubben Borup	Marthini, Borupsallé 233	F.	15	Tømremester V. Skou Jørgensen

## Københavns Skak-Union (fortsat).

Brønshøj Skakklub	Selskabsl., Fr.sundsv.157	Ti.	77	Malermester Sv. W. Olsen
De døvstummes Skakf.	Brohusgade 17	To.	12	O. Vestergaard
Foreningen af 1860	Nørrevoldgade 92	F.	25	Lærer J. P. Christensen
Frederiksberg Skakf.	Niels Ebbesensv. Skole	To.	50	Ekspedient P. Larsen
Handels- og K.f. Skakf.	H. og K.f., Nørregade 9	M.	45	Assistent A. Wibrand
Herlev Skakklub	Herlev Kro	M.	11	E. Kempf
Holte Skakklub	Ny Holte Hotel.	M.	18	Premierløjtnant E. Klein
Husum Skakklub	Islevh. Kro, Islevhusv. 93	To.	35	Sporvejsfunktionær H. Meldal
Industrif. Kampklub	Industriforeningen	Ti., To.	40	Tandlæge A. Stranges
Jødisk Skakklub	Konditoriet, Østerg. 15	To.	33	Prokurist A. Rothstein
Kv. Læsef. Skakklub	Kv. Læsef., Gl. Mønt 1	M.	10	Lærerinde Frk. G. Jensen
Kbhvn.s komm. Skakk.	Grundtv. Hus, Studiestr.	Ti.	26	Kontorassistent Leif Ørkild
Københavns Skakf.	Kv. Læsef., Gl. Mønt 1	To.	120	Overretssagfører Johs. Giersing
Lyngby Skakklub	Villa-Kafeen, Hovedg. 59	To.	31	A. Lundgren
Skakklubben Carlsberg	Lykkesholmsallé 3	To.	14	Vilh. Jensen
Skakklubben 1933	Lykkesholmsallé 3	To.	11	Tegner Frantz Fiedler
Sporvejenes Skakklub	KFUM, Ndr. Fasanv.277	Ti.	25	Sporvejsfunktionær H. Meldal
Sundbyernes Skakklub	Byglandsgade 5	M.	46	A. Buusmann
Valby Skakklub	Villa Cafeen, G. Køgev.3	M.	68	Ingeniør P. J. Rasmussen
Vanløse Skakklub	Jernb.allé (Jernb.cafeen)	O.	66	Chr. Faber
Østerbro Skakklub	Vibesalen, Bogenseg. 2	Ti.	25	Johs. Lund

**2. Hovedkreds.** Formand: Læge Hakon Nissen, Vordingborg.

Kasserer: Lærer F. L. Klitbæk, Kalundborg. Postkonto 166 05.

Sekretær: Lærer F. Hellum, Vordingborg.

**Københavns Amt.** Formand: Desinfektør L. Lind, Roskilde.

Havdrup	Havdrup Hotel	O.	11	Postbud Frits Hammer
Roskilde Skakklub	Palæ Cafeen	Ti.	46	Kontorist G. Wiese
Taastrup	Jernbanehotellet	O.	23	V. Kvist

**Frederiksborg Amt.** Formand: Korrespondent A. Willadsen, Aalsgaarde.

Birkerød	Birkerød Kro	Ti.	12	Barbermester G. F. Andersen
Borsholm og Omegn	Borsholm Forsamlingsh.	To.	20	Maler Edv. Mejllbye-Jensen
Espergærde	Hotel Gefion	Ti.	21	Købmand N. K. Petersen
Farum			6	Gartner K. Janson
Fredensborg og Omegn	Hotel Prinsen	M.	27	Postassistent Roslev
Frederikssund	Restaurant Sommerlyst	To.	20	Købmand Georg Poulsen
Frederiksværk	Hotel „Strandborg“	To.	26	Postpakmester Rasmussen
Gilleleje	Missionshotellet	To.	14	Torsten Fries, Dronningmølle
Græsted	Kroen	M.	26	Konditor William Nicolajsen
Hellebæk	Aalsgaarde Badehotel	Ti.	27	Disponent E. Ejddum
Helsingør og Omegn	Helsingør Kro	M.	14	Inkassator Carl Bisp
Helsingør Skakklub	D.A.L., Fiolgade 21	O.	35	Kaj Würtz
Helsingør Ind. Skakklub	Industriforeningen	O.	17	Maler Gunnar Thomsen
Hillerød	Hotel Leidersdorff	Ti.	24	K. A. K. Larsen
Hundested	Sømandshjemmet	O.	15	Købmand P. Frederiksen
Hørsholm	Jomsborg, Rungsted	M.	19	Snedker A. Sinding
Lillerød	Lillerød Kro	Ti.	19	Malermester H. Markussen
Skævinge	Skævinge Skole	To.	7	Rentier Krieel
Slangørup	Slangørup Gæstgiverg.	M.	10	Savværksarb. Villiam M. Dons
Stenløse-Ølstykke	Stenløse Kro	O.	13	Arbejdsmand Albert Hansen

**Holbæk Amt.** Formand: Assistent Leo Larsen, Nykøbing S.

Holbæk	Nikolajsens Hotel	Ti.	28	Forretningsbest. H. Herlevsen
Jyderup	Hotel Skaritsø	To.	20	Urmager C. E. Christensen
Kalundborg	Børnelæsesalen	M.	28	Barber Andreasen
Nykøbing S.	Restauratør A. Olsen	O.	21	I. P. Brørup
Snertinge	Faurbo Forsamlingshus	M.	9	Stationsf. Fisker, Føllenslev
Ubby pr. Jerslev	Hotellet	O.	7	Stationsf. Skyum-Olsen, Jerslev
Vig	Forsamlingshuset	To.	8	Hans Larsen, Langholmgaard



**Sorø Amt.** Formand: Lærer Reinholt Nielsen, Slagelse.

Flakkebjerg Ungdomshj.	Ungdomshjemmet	O.	6	Forstanderen
Korsør	Klubhotellet	Ti.	29	Bjerggaard Hansen
Sandved	Hotel Sandved	M.	23	Stationsforstander H. Aastrup
Skelskør	Postgaarden	Ti.	14	Gartner R. Nielsen
Slagelse	Hotel Casino	O.	36	Lærer Reinholt Nielsen

**Præstø Amt.** Formand: cand. pharm. K. Vilstrup Møller, Næstved.

Fakse og Fakse Ladepl.	Hotel Gefion	O.	7	Lærer Gjødese-Jensen
Glumsø	Glumsø Kro	Ti.	29	Realskolebestyrer Rasmussen
Haarlev	Haarlev Hotel	To.	20	S. Rasmussen
Haslev	Missionshotellet	M.	15	Snedker Viggo Rasmussen
Lyderslev	Gevnø Forsamlingshus	M.	6	Købm. A. Nielsen, Lund pr. Rødvig
Møn	Hotel Bjerrehus	M.	28	Parcellist Folmer Rasmussen
Næstved	„Bygningen“	M.	58	Overassistent F. K. Villumsen
Præstø	Hotel Danmark	To.	7	Gartner Stolze, Tubæk
Vordingborg	Kirkeskov Pavillon	To.	51	Læge Hakon Nissen

**Maribo Amt.** Formand: Kommunelærer H. H. Hess, Nakskov.

Errindlev	Errindlev Forsamlingsh.	Ti.	15	Lærer K. Neergaard
Femø	Gæstgivergaarden	O.	13	Bankbestyrer M. Ploug
Gundslev	Gundslev Forsamlingsh.	F.	15	Lærer Westergaard
Holeby	Holeby Gæstgivergaard	Ti.	13	Mejerist Ove H. Schmidt
Kettinge og Omegn	Kettinge Konditori	F.	16	Borup Petersen, Nr. Frejlev, Lolland
Maribo	Hotel Dana	F.	43	Læge H. K. Petersen, Holeby
Nakskov	„Bob“	Ti.	34	Lærer Hess
Nykøbing F.	Industrihotellet	Ti.	67	R. Hermansen
Rødby	Eggerts Hotel	M.	21	Repræsentant H. E. Hansen
Søllested	Konditoriet Dannebrog	M.	24	Dr. A. Burmeister
Tillitse			27	Købmand N. C. Jespersen
Vejringe	Vejringe Forsamlingshus	To.	6	Gaardejer Rs. Petersen
Vestenskov	Næsby Konditori	Ti.	19	Murer C. Hofmann, Kappel
Vester Ulslev	V. Ulslev Forsamlingsh.	Ti.	11	Gartner Johs. Madsen

**Bornholm Amt.** Formand: Bagermester P. Østerbye, Aakirkeby.

Aakirkeby	Aakirkeby Afholdshotel	To.	8	Bagermester Poul Østerbye
Nexø	Holms Hotel	M.	8	Brygmester Axel Larsen
Rønne	Hotel Nutiden	To.	11	Adjunkt Arne Larsen
Svaneke	Hotel Østersøen	M.	6	Bagermester Poul Kofoed

**3. Hovedkreds.** Formand: Gaardejer Johs. Hansen, Espe.

Kasserer: Dyrlæge A. E. Hansen, Odense.

Sekretær: Stationsforstander E. Holst Christensen, Stenstrup.

**Odense-Assens Amt.** Formand: Dommerfuldmægtig P. Vestergaard, Middelfart.

Asperup			1	Mælkehdl. Olaf Christensen
Aunslev	Aunslev Forsamlingshus	Ti.	12	Skomager W. Hansen
Balslev			3	Ølhdl. A. Olsen, Indslev, Nr. Aaby
Bellinge	Privat	Ti.	14	Lærer H. M. Hansen
Brenderup	Forsamlingshuset	Ti.	6	Hans Hansen
Dalum-Hjallese	Biblioteket	O.	5	Maskinarb. Niels Christensen
„Frem“, Odense	Den ny Forsamlingsb.	O.	19	A. F. Gønget
Fyens Stifts Læsef. S.afd.	Fyens Stifts Læsef.	M., To.	38	Kontorist Axel Nielsen
Glamsbjerg	Glamsbjerg Hotel	O.	12	Frisør T. Frichmann
Haarby	Haarby Kro	To.	4	Chauffør Carl Mader
Kappendrup			6	Elektricitetsværksbest. P. Veje
Kassemose	Forsamlingsbygningen	O.	8	Chr. Nielsen, Eskildstrup
Kerteminde	Hotel Kerteminde	O.	7	Frimærkehdl. Chr. A. Eriksen
Langeskov			6	Smed Johs. Jørgensen
Nr. Lyndelse og Omegn			9	Th. Nielsen, Dømmestrup pr. Fangel
Martofte	Privat	O.	6	Lærer Funck
Middelfart	Centralhotellet	M.	20	Dommerfulm. P. Vestergaard
Odense Skakklub	Bristol	M., F.	77	Sagfører, cand. jur. Karl Flemin
Vissenbjerg Sogn	V.bjerg Kro og Bred Kro skiftevis hveranden Uge	Ti.	14	Lærer Skovlund Laursen

**Svendborg Amt.** Formand: Gaardejer Johs. Hansen, Espe.

Espe	Privat	Ti.	11	Gaardejer Johs. Hansen
Faaborg	Færgegaarden	Ti.	15	Verner Nielsen
Herrested	Herrested Forsamlingsh.	O.	10	Smed P. Poulsen
Hesselager	Hesselager Hotel	Ti.	5	Svend Rasmussen
Jordløse	Afholdshotellet	F.	3	Ægsamler E. Lehrmann
Kværndrup	Kværndrup Kro	M.	14	Murermester Anton Hansen
Nyborg	Centralcafeen	To.	14	Fodtøjshandl. Johs. Wichmann
Nørre Broby	Nr. Broby Afholdshotel	Ti.	18	Slagterm. V. Johansen, Nr. Broby
Rudkøbing Skakk. 1934	Privat		2	Best. J. Gammelby, Simmerballe
Stenstrup	Jernbanestationen	M.	6	Førstelærer E. Thomsen
Svanninge og Omegn	Skovlyst, Svann. Bakker	Ti.	15	Typograf J. Rasmussen
Svendborg	Borgerforeningen	Ti.	23	Ekspedient Poul Rasmussen
Sdr. Højrup	Sdr. Højrup Forssaml.h.	M.	12	Lærer A. Pedersen
„Taarnet“, Svendborg	KFUM's soc. Hjem	M.	18	Vald Jørgensen
Vejle Allested	Vejle Forsamlingshus	Ti.	18	Gaardejer Johs. Hansen, Allested

**4. Hovedkreds.** Formand: Baneingenør O. Papsøe, R. af Dbg., Aabenraa.  
Kasserer og Sekretær: Forstander Carl C. Rode, Aabenraa.**1. Kreds.** Formand: Adjunkt S. Sejersen, Sønderborg.

Sønderborg	Hotel Strand	To.	25	Adjunkt S. Sejersen
Graasten	Folkunghus	M.	13	Købmand J. Christiansen

**2. Kreds.** Formand: Baneingenør O. Papsøe, Aabenraa.

Aabenraa	Hotel Danmark	F.	19	Baneingenør O. Papsøe
Gram	Gram Rutebilstation	M.	13	H. P. Hansen
Haderslev	Rutebilstationen	Ti.	21	Lærer H. B. Bojsen
Hjordkær og Omegn	Forsamlingshuset	O., To.	11	Overportør C. C. Kjær skiftevis

**3. Kreds.** Formand: Baneformand Th. Raun Pedersen, Tinglev St.

Bylderup Bov			6	Gaardejer Joh. Mathiesen
Tinglev	Tinglevhus	Ti.	11	Banef. Th. Raun Pedersen
Tønder	Larsens Gæstgivergaard	O.	18	Urmager & Guldsmid I. N. Hansen
Padborg	Jernbanerestauranten	Ti.	7	Restauratør A. Lassen

**5. Hovedkreds.** Formand: Overportør Aage Jessen, Esbjerg.

Kasserer: Revisor C. P. Nielsen, Esbjerg.

Sekretær: Gravør H. Holm, Fredericia.

**Ringkjøbing Amt.** Formand: Bankdirektør Carl Nielsen, Herning.

Aulum	Missionshotellet	O.	13	Bankassistent Aage Nielsen
Bur			11	Jens Sandbæk
Bækmarksbro		O.	6	Stationsforstander Poulsen
Bøvlingbjerg			6	Theodor Husted
Faurholt	Faurholt Mejerisal	Ti.	8	Laurits Bredvig
Hammerum			3	Johs. Holm Christiansen
Herning Skakforening	Højskolehjemmet	Ti.	53	Bankdirektør Carl Nielsen
Herning Skakk. af 1926	Hotel Herning	Ti.	49	Kreditforeningsfuldm. H. Gram
Holstebro	Blæhrs Hotel	M., F.	46	Ernst H. Andersen
Ikast	Central Cafeen	O.	10	Jens J. Jensen
Kibæk	Hotellet	O.	13	Slagter Johs. Pedersen
Lemvig	Afholdshotellet	M., O.	24	Elektriker Hilbert Sørensen
Ringkjøbing	Logebygningen	O.	22	Kreditf.ass. J. Gade Kjærgaard
Skibbild			7	Carl Andersen
Sunds			6	Gaardejer Højland
Sørvad			9	Kommis Arnt Christensen
Troldhede			11	I. Lindbjerg
Videbæk			10	Tømmerhandler M. Abiltrup
Vildbjerg		To.	8	Landmand Chr. Meedom
Vorgod	Forsamlingshuset		15	Købmand Lysgaard Jørgensen



**Vejle Amt.** Formand: Lærer Chr. N. Christensen, Nr. Vilstrup pr. Vejle.

Brejning og Omegn	Hotel Brejning	O.	14	Kurvemager O. Olsen
Egtved			18	Landpostbud P. Poulsen
Fredericia	Afholdshotellet	M.	17	Gravør H. Holm
De døves Skakk., Fr.ricia	Afholdshotellet	To.	12	Hans Nissen
Gadbjerg		O.	5	Gaardejer Jens Jørgensen
Give	Hotel Borgergaarden	M.	10	Svend Lauridsen
Grejsdalen	Skipperkroen	To.	23	Lærer Abrahamsen
Hedensted			16	Landpostbud Chr. Ejlsted
Kolding	Sønderbro's Kafé	To.	42	Lagerforvalter Rohde Nielsen
Springeren, Kolding			13	Villiam Olsen
Lunderskov-Vamdrup			19	
Løsning	Gæstgivergaarden	To.	10	Maler Peder Madsen
Vejle	Haandværkerforeningen	Ti.	26	Lærer K. Denert Nielsen
„Evan“, Vejle	Ordenshuset, Vedelsgade	To.	25	A. Nissen

**Ribe Amt.** Formand: Overportør Aage Jessen, Esbjerg.

Agerbæk			40	Formand Alfr. Hermansen
Bramminge	Bramminge Palmehave	To.	28	Overportør J. Jacobsen
Esbjerg	A. P.s Vinstue, Torveg.	M.	63	Overportør Aage Jessen
Hejnsvig	Hejnsvig Hotel	To.	13	Laurids Lauridsen
Holsted Skakk. af 1929			6	Malermester Marius Poulsen
Janderup			9	Chr. H. Andersen
Outrup	Outrup Højskolehjem	O.	18	Gaardejer Alf. Jepsen
Ribe	Afholdshotellet, Saltgade	O.	35	Dommerfuldmægtig Funding
Sig	Sig Hotel	O.	8	H. Thomsen, Thorstrup
Skærbæk	Nørby's Restauration	M.	14	Restauratør Viggo Jensen
Varde	Højskolehjemmet	O.	14	Kontorist Henry Sørensen
Vejen	Palmehaven	F.	22	Lærer L. M. Pedersen
Vorbasse			23	Overmontør Folke Nørregaard
Ølgod			11	Bankfuldmægtig Eg Andersen

**6. Hovedkreds.** Kst. Formand: Kontorchef Viggo Nielsen, Randers.

Kasserer: Kontorchef Viggo Nielsen, Randers.

**Aarhus Amt.** Formand: Kommissionær E. Christensen, Odder.

Aarhus	Haandværkerforeningen	Ti.	70	Direktør G. A. K. Nielsen
„Aros“, Aarhus	Kloster Kaféen, Kv. Hus	M., To.	42	Barbermester H. Larsen
Døvst. Skakklub, Aarhus	Stiftelsen, Langelandsg. 24	O.	15	Sølvsmed Ejner Dahlgaard
KFUM's Skakk., Aarhus			14	Arne G. Thomsen
Brabrand		O., F.	31	Købmand H. Chr. Hansen
Brædstrup	Brædstrup Kro	Ti.	17	Redaktør O. Westermann
Hammel			32	Mekaniker A. M. Christensen
Horsens	Haandværkerforeningen	O.	33	Assurandør G. Schmidt
Odder	Landmandshotellet	To.	10	Kommissionær E. Christensen
Silkeborg	Haandværkerforeningen	To.	11	cand. pharm. Bjørnbak-Andersen

**Viborg Amt.** Formand: Handelsgartner G. Sørensen, Skive.

Hauge	Skittevis hos Medlemm.	L.	15	Harald Christiansen
Rødding	Afholdshotellet	M.	3	Motorvognsf. M. Christensen
Serup	Serup Konditori	O.	10	Barber Peter Isachsen
Skive	Missionshotellet	M.	26	Gartner Georg Sørensen
Viborg	Afholdshotellet	To.	22	T. A. Karbo

**Randers Amt.** Formand: Landsretssagfører A. Sidenius, Grenaa.

Ebeltoft	Hotel Ebeltoft	Ti.	16	Driftsleder C. F. Lundberg
Grenaa	Pavillon	Ti.	21	Redaktør G. Andersen
Hobro	Borgerforeningen	To.	13	Lærer Aage Andersen
Knebel og Omegn	Hos Formanden	To.	15	Postmester H. E. Jørgensen
Randers	Wangs Hotel	To., S.	45	Repræsentant L. Rasmussen
Rønde	Hotel Rønde	O.	17	Uddeler C. Søgaard
Veggørslev	Veggørslev Forsaml.hus	Ti.	6	Gaardejer Henr. Sodemann

**7. Hovedkreds.** Formand: Overassistent H. Jacobsen, Aalborg.

Kasserer: p. t. Overassistent H. Jacobsen, Aalborg.

Bestyrelse: Ovennævnte samt de tre Amtsledere.

**Aalborg Amt.** Amtsleder: Købmand Johs. Wibe, Aalebæk, Hals.

Aabybro	Mumgaards Hotel	O.	30	Boghandler Arne Hansen
Aalborg Skakforening	Billard Cafeen, Vesteraa	To.	100	Revisor A. P. Nielsen, Egholmsg. 2
Arb. Skakklub, Aalborg	Billard Cafeen, Vesteraa	F.	32	Asger Bach, Danmarksgade 64
H. K. Skakklub, Aalborg	H. & K.f. Boulevarden 11	M.	14	Sønderg. Nielsen, Sdr.allé 61, Kærby
Aars	Aars Hotel	M.	9	Skrædderm. Holm Jørgensen
Arden	Jernbanehotellet	To.	9	Skorstensfejerm. Helgesen
Egense	Privat	To.	7	Købmand Carl R. Andersen
Hadsund	Afholdshotellet	Ti.	13	Gartner E. Christiansen
Hals			20	Købmand Joh. Wibe
Haverslev og Omegn	Haverslev Hotel	O.	8	Læge A. Liebmann
Hvalpsund	Hvalpsund Afholdshotel	Ti.	9	Lærer Møller Jensen
Løgstør	Hotel du Nord	M.	5	Landinspektør F. J. Skelboe
Mou			6	Barbermester Chr. Laursen
Nibe	Afholdshotellet	O.	4	Smed Edwin Christensen
Nr. Sundby	Folkets Hus	Ti.	57	N. Jensen, „Hyttten“, Højvangsv. 54
Skovsgaard	Skovsgaards Hotel	O.	8	Bogh. Aron Nielsen, Brovst
Suldrup	Suldrup Hotel	O.	8	Laur. Larsen, Hjedsbæk pr. Støvring
Ulsted	Forsamlingshuset	To.	12	Barber & Frisør P. M. Schjøtt
Vadum	Afholdshotellet	To.	6	Skræddermester H. Christensen

**Hjørring Amt.** Amtsleder: Journalist Alf. Christensen, Hjørring.

Brønderslev	Centralhotellet	O., S.	40	Kioskejer M. Bech Hansen
Dronninglund	Jørgensens Konditori	M.	17	Skorstensfejermester Mogensen
Frederikshavn	Bechs Hotel	To.	30	Sparekassekasserer H. Rye
Hirtshals	Afholdshotellet	O.	6	Tømmer I. A. Hansen
Hjørring	Martins Hotel	O.	32	Købm. B. Larsen, Nørregade 12
Hjørring Arb.	Ungdomshj., Korsgade	Ti.	16	Georg Holmen, Vendersgade 40
Ingstrup			11	T. Andersen, Brødslev pr. Ingstrup
Kvissel		Ti.	1	Købmand Elmer Christensen
Læsø	Privat		4	Lærer Lyder Svendsen
Løkken			8	Læge O. Bojsen
Manna	Konditoriet	Ti.	12	Lærer Winther Jensen, Ø. Hjermitzlev
Præstbro			6	Lærer Rasmussen, Albæk
Sindal			6	C. Holm Jacobsen
Skagen	KFUM	M.	25	Trikotagehandler Rich. Hansen
Sdr. Saltum		F.	1	Købmand V. Rasmussen
Taars			12	Svend Nielsen
Vorsaa	Privat	O.	14	Sv. Aa. Sønderkær, Vorsaa
Østervraa	Privat		3	Skolebestyrer Alfred Jensen
Østvendssyssel			40	Lærer O. Mygind, Dybvad

**Thisted Amt.** Amtsleder: Repræsentant J. Odde Rasmussen, Rutebilcentralen, Thisted.

Fjerritslev	Realskolen	To.	21	Dyrlæge Munk-Vest
Frøstrup	Privat	O.	6	Brix Jensen, Tømmerby Skole, Frøstrup
Klim			7	Nidolf Nielsen, Helsborg
Midtmors		Ti.	13	E. Vestergaard, Ø. Jølby pr. Erslev, Morsø
Morsø	la Cours Konditori	Ti.	9	Johs. Madsen, Jernbaneg., Nyk. M.
Snedsted	Hotellet		8	Lærer S. Søtoft Pedersen, Elsted
Sydthy	Hurup	O.	17	Købm. Lauritsen, Jegindø pr. Hvidbjerg
Thisted	Hotel Phønix	M.	32	J. Odde Rasmussen, Rutebilcentralen
Ørding	Ørding Forsamlingshus	To.	8	Lærer V. Dinsen, Ørding pr. Ø. Assels
Østerild	Privat	To.	4	Kommis Herluf V. Thomsen

**Junior-Afdelinger.**

2. Hovedkreds: Hillerød	5 Medl.	5. Hovedkreds: Grejsdal	7 Medl.
Næstved	3 Medl.	Ringkøbing	7 Medl.
Slagelse	5 Medl.	6. Hovedkreds: Skive	10 Medl.
3. Hovedkreds: Springeren, Langeskov	9 Medl.	7. Hovedkreds: Dronninglund	4 Medl.
Taarnet, Svendborg...	2 Medl.		



Løserturneringen. (67 Løser).	Total Nov.	52														Total Dec.
		36	37	38	39	40	41	42	43	44	45	46	47			
Aage Andersen	467	.	.	.	.	.	.	.	.	.	.	.	.	.	.	467
G. Andersson, Sverige	24 (2)	.	.	.	.	.	.	.	.	.	.	.	.	.	.	24 (2)
H. Boas	336 (9)	3	3	3	3	3	3	2	2	2	2	2	2	2	366 (9)	
A. Borgen	336 (9)	.	.	.	3	.	.	2	2	.	2	2	.	.	347 (9)	
A. K. Buhelt	190 (3)	3	3	3	3	3	3	2	2	2	2	2	2	2	220 (3)	
Carlo Christensen	434	3	3	.	.	3	3	.	2	2	2	2	2	1	455	
P. Christensen	480 (1)	3	3	3	3	3	3	2	2	2	2	2	2	2	510 (1)	
R. Christensen	185 (8)	3	3	3	3	3	3	2	2	2	2	2	2	1	214 (8)	
H. Dahl	180	.	.	.	.	.	.	.	.	.	.	.	.	.	180	
A. Dithmer	497 (1)	.	.	.	.	.	.	.	.	.	.	.	.	.	497 (1)	
G.A.Ekestubbe, Sverige	189 (2)	.	.	.	.	.	.	.	.	.	.	.	.	.	189 (2)	
H. Eriksen	164 (9)	3	3	3	3	3	3	2	2	2	2	2	2	2	194 (9)	
Chr. Faber	339	.	.	.	.	.	.	.	.	.	.	.	.	.	339	
P. Friis	34 (1)	.	.	.	3	3	.	2	2	2	2	2	2	2	52 (1)	
S. Gamborg	433 (1)	.	.	.	.	.	.	.	.	.	.	.	.	.	433 (1)	
Hansen, Aalborg	482 (4)	3	.	3	3	.	.	2	2	2	.	.	.	.	497 (4)	
Arne Hansen	493	3	.	3	3	3	3	2	2	2	2	2	2	1	519	
Holger Hansen	33	3	3	3	3	3	3	2	2	2	2	2	2	2	63	
M. P. Hansen	36 (1)	.	.	.	.	.	.	.	.	.	.	.	.	.	36 (1)	
Rich. Hansen	331	3	3	3	3	3	3	2	2	2	2	2	2	.	359	
Vilh. Hansen	48	.	.	.	.	.	.	.	.	.	.	.	.	.	48	
V. Hesselberg	309	3	3	.	3	3	.	2	2	2	2	2	.	.	329	
Edv. Johansen	8 (1)	.	.	.	.	.	.	.	.	.	.	.	.	.	8 (1)	
N. A. Johansen	5	.	.	.	.	.	.	.	.	.	.	.	.	.	5	
Verner Johnsen	453	3	3	3	3	3	3	2	2	2	2	2	2	3	484	
J. Jürgensen	205	.	.	.	.	.	.	.	.	.	.	.	.	.	205	
Johan Jørgensen, Norge	313 (5)	.	.	.	.	.	.	.	.	.	.	.	.	.	313 (5)	
B. Kleist	55 (2)	3	3	3	.	3	3	2	2	2	2	2	2	3	83 (2)	
Edv. Knudsen	117	.	.	.	.	.	.	.	.	.	.	.	.	.	117	
V. Kvist	132 (2)	3	3	3	3	3	3	2	2	2	2	2	2	1	161 (2)	
K. A. K. Larsen	137 (3)	3	3	3	3	3	3	2	2	2	2	2	2	2	167 (3)	
Kurt Larsen	297	.	.	.	.	.	.	.	.	.	.	.	.	.	297	
Lars Larsen	69 (3)	3	3	3	3	3	3	2	2	2	2	2	2	2	99 (3)	
Lindorff Larsen	258	.	.	.	.	.	.	.	.	.	.	.	.	.	258	
P. H. K. Larsen	64	.	.	.	.	.	.	.	.	.	.	.	.	.	64	
Peter Lassen	137 (1)	3	3	3	3	3	3	2	2	2	2	2	2	2	167 (1)	
A. Lundgren	168	.	.	.	3	.	.	2	2	2	2	2	2	3	184	
Aa. Mogensen	228	3	.	3	3	3	3	.	2	2	2	2	2	1	252	
O. Mygind	262 (2)	3	.	3	3	3	.	2	2	2	2	2	2	1	283 (2)	
P. Holberg Møller	373 (5)	.	.	.	.	.	.	.	.	.	.	.	.	.	373 (5)	
A. P. Nielsen	238	.	.	.	.	.	.	.	.	.	.	.	.	.	238	
Aron Nielsen	14	.	.	.	.	.	.	.	2	.	.	.	.	.	16	
J. Nielsen	84	.	.	.	.	.	.	.	.	.	.	.	.	.	84	
Villy Nielsen	217 (3)	.	.	.	.	.	.	.	.	.	.	.	.	.	217 (3)	
Vilton Nielsen	110	3	.	.	.	.	.	.	.	.	.	2	.	.	115	
Harry Olsen	246 (13)	3	3	3	3	3	3	2	2	2	2	2	2	3	277 (13)	
Eigil Pedersen	258	3	3	3	3	3	3	2	2	2	2	2	2	2	288	
Iver Pedersen	335 (4)	.	.	.	.	.	.	.	.	.	.	.	.	.	335 (4)	
Kaj Pedersen	228	3	.	3	3	.	.	2	2	2	2	2	.	.	243	
P. Pedersen	270 (1)	3	.	3	3	3	3	.	2	2	2	.	1	.	292 (1)	
Erik E. Petersen	5 (1)	.	.	.	.	.	.	.	.	.	.	.	.	.	5 (1)	
Kr. Helm-Petersen	134 (1)	.	.	.	.	.	.	.	.	.	.	.	.	.	134 (1)	
A. M. Poulsen	138 (2)	3	3	3	3	3	3	2	2	2	2	2	2	1	167 (2)	
R. Prytz	123 (9)	.	.	.	.	.	.	.	.	.	.	.	.	.	123 (9)	
H. F. Rasmussen	35	.	.	.	.	.	.	.	.	.	.	.	.	.	35	
V. Røpke	312 (13)	3	3	3	3	3	3	2	2	2	2	2	2	3	343 (13)	
V. Sparkjær	402	3	3	3	3	3	3	.	2	2	2	2	2	1	429	
Spies	366 (1)	3	.	.	.	.	.	2	2	2	2	2	2	.	379 (1)	
Jens Svendsen	125 (9)	3	3	3	3	3	3	2	2	2	2	2	2	1	154 (9)	
G. Thomas	471 (3)	3	3	3	3	3	3	2	2	2	2	2	2	.	499 (3)	
B. Thomsen	37	.	.	.	.	.	.	.	.	.	.	.	.	.	37	
I. Lyhne Thøgersen	440 (3)	3	3	3	3	3	3	2	2	2	2	2	2	3	471 (3)	
A. Tipsmark	159 (4)	.	3	.	3	3	3	2	2	2	2	2	2	2	183 (4)	
H. Wandall	13 (1)	.	.	.	.	.	.	.	.	.	.	.	.	.	13 (1)	
Johs. Wichmann	168	.	.	.	.	.	.	.	.	.	.	.	.	.	168	
K. L. Wraae	50	.	.	.	.	.	.	.	.	.	.	.	.	.	50	
P. Østerbye	361 (3)	.	.	.	.	.	.	.	.	.	.	.	.	.	361 (3)	

Afgang: 2 Løser.



# Bestillingsseddel

## til Dansk Skakforlag, Aabybro

(kan fremsendes for 6 Øre)

Undertegnede bestiller herved fremsendt paa Bøgenes Udgivelsesdatoer:

Bjørn Nielsen og Alfred Christensen: Alt om Skak for den praktiske Spiller, ca. 500 Sider, smukt indbundet, pr. Efterkrav ..... Kr. 43,00  
Samme paa Afbetaling at betale med 5,00 Kr. i Udbetaling og derefter 5,00 Kr. pr. Maaned.

Jens Enevoldsen: Midtspillet ..... ca. „ 7,50  
— — Aabningsspillet ..... „ 3,50

De to sidstnævnte Bøger sendes pr. Efterkrav eller betales med 4,00 Kr. i Udbetaling og 3,50 Kr. pr. Maaned.

Det, der ikke ønskes, overstreges!

Jeg er indforstaaet med, at Ejendomsretten til Varerne først overgaar til mig, naar hele Beløbet er betalt.

Navn: ..... Stilling: .....

Adresse: .....

### Skakbrikker og Brædter:

**Buxbombrikker**, hvide og røde, i Træsæske med Skydelaag ..... Kr. 11,75  
Ahorn, hvide og røde, ulakerede, i Papæske ..... „ 6,85  
Ahorn, hvide og røde, lakerede, i Træsæske med 2 Rum ..... „ 8,75  
**Nyhed: Firdelt** Skakbrædt, med Tal og Bogstaver, 42×42 ..... „ 3,50  
Sammenfoldeligt Papskakbrædt, med Tal og Bogstaver, 42×42 ..... „ 2,25  
Sammenfoldeligt Papskakbrædt, med Tal og Bogstaver, 46×46 ..... „ 2,35  
Sammenfoldeligt Papskakbrædt, med Tal og Bogstaver, 48×48 ..... „ 2,70  
Partinoteringslister, 60 Træk med Diagram. pr. 100 Stk. .... „ 1,35  
1000 af samme med paatrykt Klubnavn ..... „ 16,00  
Noteringsbøger til 50 Partier à 60 Træk.. pr. Stk. 0,75, pr. 10 Stk. .... „ 7,00  
200 Korrespondanceskakkort. .... „ 3,25

**Korrespondancepakken:** 200 Skakkort, 1 Noteringshæfte og 10 Rapportlister ..... „ 4,00

Papiret i ovennævnte er absolut skrivefast, og Skakkortene er af den gode gamle Kvalitet! Alle øvrige Priser er uforandret.

**Dansk Skak Unions Emblem** i Sølv, med Naal eller Knap ..... „ 2,25

**Tidskrift för Schack**, det store svenske Skakblad, kan for Aaret 1943 bestilles hos mig. Forsendelsen sker direkte fra Bladet i Sverige. Pris 7 Kr. aarlig.

**DANSK SKAKFORLAG, ARNE HANSEN,**

Tlf. Aabybro 82.

Aabybro.

Postgiro 18863.