

1. del 926.

# SKAKBLADET

== ORGAN FOR DANSK SKAKUNION ==

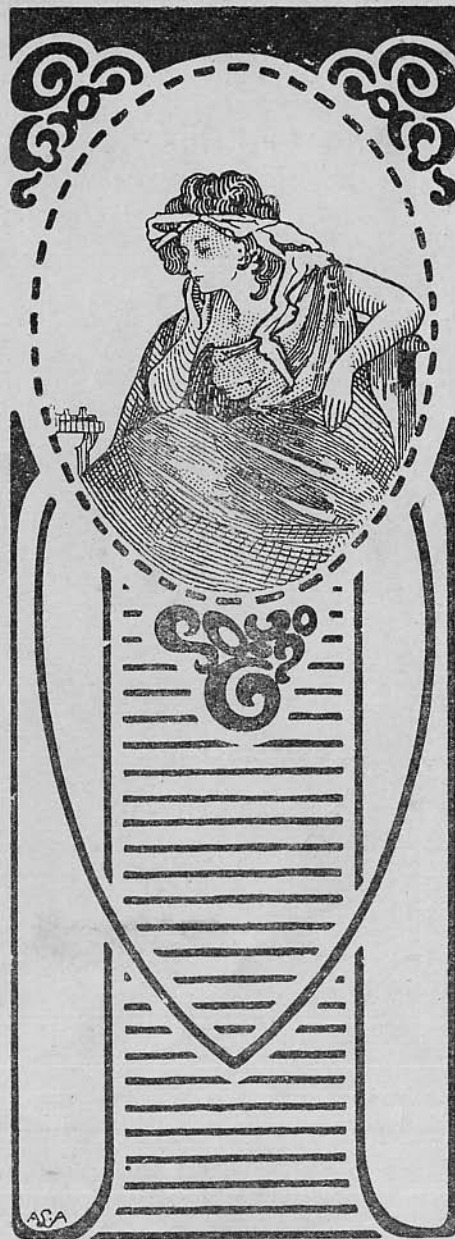

Udgaar hver Maaned.  
Bestilles gennem Postvæ-  
senet i Danmark, Norge og  
Sverrig.  
Pris Kr. 3,00 inkl. Postp.  
(Foreninger i D. S. U. Kr.  
2,08) aarlig.

16. Aargang Nr. 7.  
Januar 1920.

\*

#### Redaktion:

Opgaver og Løsninger:  
Kasserer & Exped.sekretær

**J. Møller,**

Amager Fælledvej 37 IV, København C.

Partier m. v.:

Adjunkt **Fr. Weibach.**  
Snekkersten.

#### Ekspedition:

A. Backhausens Bogtrykkeri,  
Horsens.

Reklamationer sker til det  
stedlige Posthus.

# SKAK-ARTIKLER.

**Partilister** med særlig Kolonne til Noter, stærkt Papir, 100 Stk. 1,50 Kr. — 500 Stk. 6. Kr.

**Diagrammer** til Opgaver og Partistillinger, stærkt Papir, 100 Stk. 1,25 Kr. — 500 Stk. 5,50 Kr.

**Analyse-Skemaer**, stort Kvart-Format, 100 Stk. 3 Kr.

**Parti - Noteringsbøger**, bekvemt Lommeformat, indeholdende Skemaer til 20 Partier samt Kolonne til Noter.

**Praktisk for alle! — Uundværlig for enhver Korrespondancespiller!**  
Pris pr. Ekspl. 35 Øre, — 10 Ekspl. 3 Kr.

**Brætter**, Format 48. cm., paa stærkt Pap med Lærredskant, lakerede og sammenfoldelige. **Solideste og mest praktiske Klubbræt!** Pris pr. Stk. 2 Kr. — 5 Stk. 9 Kr.

**Formular-Brevkort** for Korrespondancespillere. 1 Pakke (250 Stk.) 2,50 Kr.

## Thorvald Riis, Roskilde,

Bogbinderi og Protokolfabrik.

Telf. 338.

Sct. Olsgade 10.

**J. G. Campbell.**

(Chess. Players Chronicle 1861).

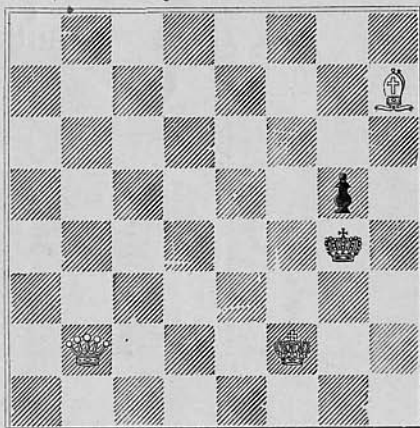

Mat i 2 Træk.

Løsningen findes efter Foreningslisten.

**G. KUNST.**

Overretssagfører.

**HORSENS.**

*Incasso.*

Brug

Aggerbecks

Sæber.

# OPGAVER.

1753. Arthur Madsen, Odense.  
(Orig.)

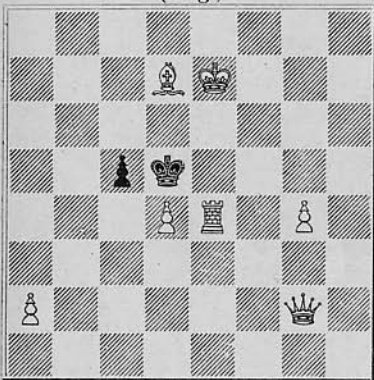

Mat i 2 Træk.

1754. S. Sander, København.  
(Orig.)

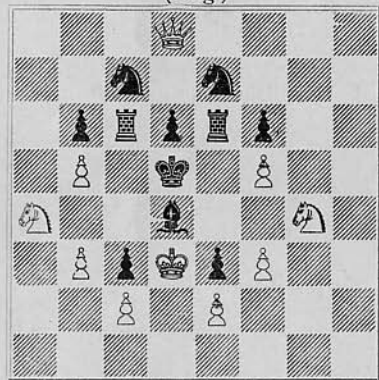

Mat i 2 Træk.

1755. J. R. Neukomm, Budapest.  
(Orig.)

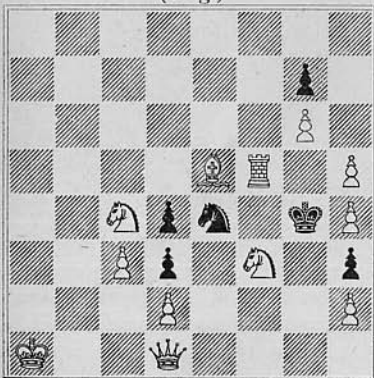

Mat i 2 Træk.

1756. J. R. Neukomm, Budapest.  
(Orig.)

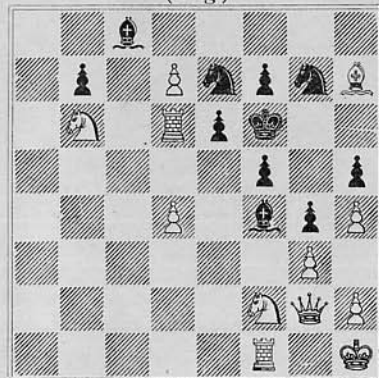

Mat i 2 Træk.

1757. Knud Hannemann.  
(Orig.)

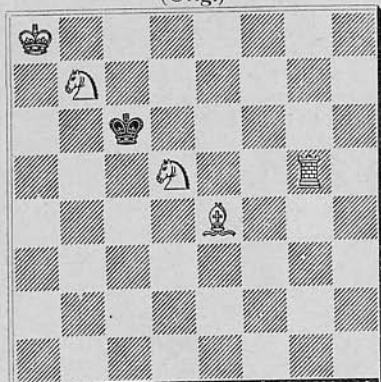

Mat i 3 Træk.

1759. N. Høeg, Horsens.  
(Eskilstuna-Kuriren 1919).

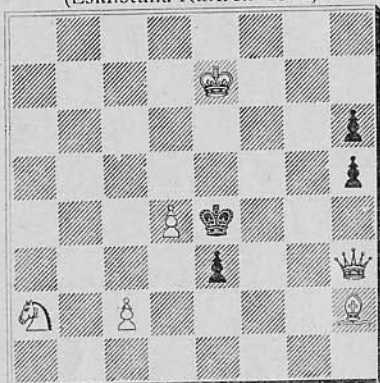

Mat i 3 Træk.

1761. M. Havel, Prag.  
Norsk Schakblad 1919.

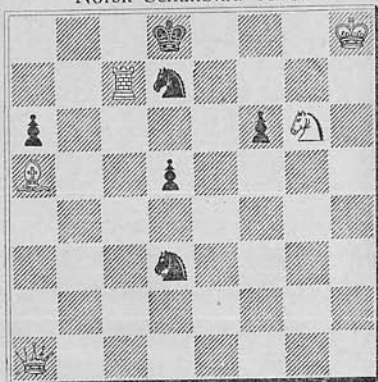

Mat i 3 Træk.

1758. K. A. K. Larsen.  
(Orig.)

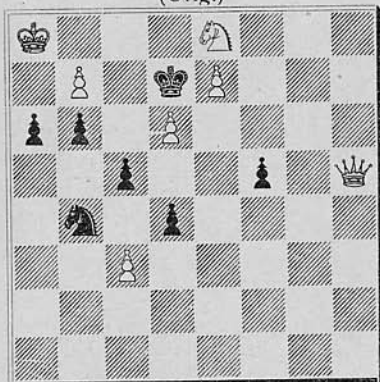

Mat i 3 Træk.

1760. J. Scheel, Slemdal.  
(Hampshire Post 1919).

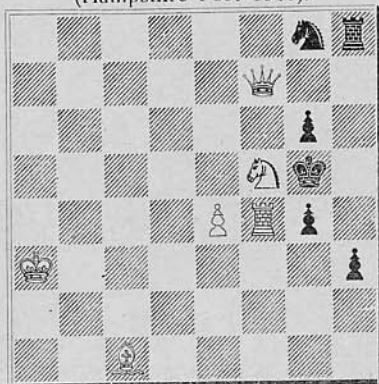

Mat i 3 Træk.

1762. J. Fridlitzius, Göteborg.  
4. Pr. Trollhättan Schacksällskaps Turn. 1919.

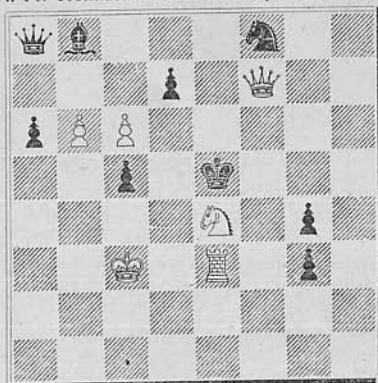

Mat i 3 Træk.

## Løsninger til Opgaverne i Novembernumret.

**Nr. 1733 af J. A. Broholm:** Udgaar som uløselig.

**Nr. 1734 af J. A. Broholm:** 1) Sd3, Trusel 2) Dd6† (S×L, Se5). 1) —, S×S, 2) b4†. 1) —, Sd7, 2) Dc6†. 1) —, Sc~, 2) Db7†. 1) —, S×c2, 2) Se5. 1) —, Te4, 2) S×L†.

**Nr. 1735 af Johs. Sørensen:** 1) Dh3, Trusel 2) Da3†. 1) —, Dd3, 2) Dh6†. 1) —, Ld3, 2) Sb5†. 1) —, T×S, 2) D×d7†. 1) —, e4, 2) Dh2†.

Triplering af v. Holzhausens Skæringspunkt, en anerkendelsesværdig Opgave. (N.H.)

**Nr. 1736. Motto: Difficult o. s. v.:** 1) b5, Trusel 2) Dg5. 1) —, L×b5, 2) Td3†. 1) —, Lb4, 2) Sd6†. 1) —, Lb2, 2) Sf6†. 1) —, Lb3, 2) Te3.

Biløsning: 1) De3†.

**Nr. 1737. Motto: Ensemble:** 1) Sf7, K×T, 2) Sd8†. 1) —, L×T, 2) Sf6†. 1) —, Trusel 2) Td6†.

**Nr. 1738. Motto: Stars and stripes IIIa:** 1) La1, S~, 2) T×S.

**Nr. 1739. Motto: Danmark:** 1) Dg7, L×g7, 2) f6. 1) —, Trusel 2) D×e5†. 1) —, Ld6, 2) Te5†. 1) —, Lc7, 2) Df6.

Dronningeofre er ikke rigtig i Kurs. Her synes det mig prægtigt, navnlig derved, at 2. Træk er saa fint. (J.A.B.)

**Nr. 1740 af Johs. Sørensen:** 1) Se5, Trusel 2) Sd3, eventuelt Sf3. 1) —, Td6, 2) Sg4, hg, 3) Sf5.

Meget godt Hovedspil. (J.A.B.)

**Nr. 1741 af J. Møller:** 1) h5, Db; 2) Se3, Ld3, 3) Sef5†. 1) —, Lf; 2) Sc3, Dd3, 3) Scb5†. 1) —, De4, 2) Dd8, Ke5, 3) Dc7†.

Denne Opgave maa sammenlignes med Nr. 1735, der behandler samme Idé. Jeg foretrækker 1741. (R.P.) Trækivangsopgave af fineste Art. Hvid maa vente til Sort har passseret Skæringspunktet d3 enten med D eller L, derved bliver det afgjort, om S. skal til c3 eller e3. (J.A.B.) Opgaven behandler v. Holzhausens Skæ-



ringspunkt, dubleret og med to kritiske Træk; den har kun een eneste Mangel, nemlig at de kritiske Træk fremkommer ved Træktvang og ikke fremtvinges af Hvid, en Mangel, som dog sikkert yderst vanskeligt lod sig undgaa i en Dobbeltfremstilling, i hvert Fald ikke uden at det i højeste Grad var gaaet ud over den tiltalende enkle og klassiske Form, som præger Opgaven. (N.H)

**Nr. 1742 af Knud Hannemann:** 1) Dh1.

Denne Opgave kan sammenlignes med en af E. Woodard („Dubuque Journal“ 1888. Hvid: Ke2, Dh1, Tg7, Lh7, h6. Sort: Kh8, Tg8, Be3, 2. Tr. 1) Da1.), der dog kan forbedres en Del ved at fjerne den sorte Bonde og anbringe den hvide Konge paa f. Ex. a2. (R.P.) I en kort Omtale af Mansfields Test Paper Tourney anføres under Spørgsmaal III 7 Varianter ved Taarnets Bevægelse som et Maksimum, der kun opnaaedes af en af Deltagerne. Imidlertid er det, som ovenstaaende Opgave viser, i hvert Tilfælde muligt at opnaa 9 Varianter, saa det maa forundre, at der kun blev opnaaet 7 i Turneringen. (Knud Hannemann.) Jeg havde overset, at Mansfield gav 6 Points for Antal Varianter og 4 Points for Opg.s særlige Værdi. Hr. Hannemanns Opg. indeholder utvivlsomt Maksimum af Varianter, men det er efter ovenstaaende Oplysning forklarligt, hvorfor G. C.s Forfatter ikke har faaet et lignende Antal Var. Iøvrigt kan H.s Opg. fremstilles i en af C. Mansfield paapeget bedre Form. Hvid: Kh4, Dc1, Lh2, e6, Td5, Bb5, b6, c5. Sort; Kb7, Ta8, 1) Dh1. Min Bemærkning i Omtalen af Turneringen øverst Side 17 var vel nok noget uoverlagt, hvilket beklages. (H. V. Tuxen.)

**Slutspil af Knud Johansen:** 1) L×d5 truende, 2) Le3†, Kb4, 3) Ld2†, Kc5, 4) Le3, Kd6, 5) Lf4†, Ke7, 6) Lg5†, Kf8, 7) Lh6† eller 2) Le7†, Kd4, 3) Lf6†, Ke3, 4) Lg5†, Kf2 (ellers Le4†), 5) Lh4† o. s. v., eller efter 2) —, K×b6, 3) Ld8†, Ka7, 4) Sc6† og vinder Dronningen. 1) —, Da5, 2) Le7†, Kb5, 3) Lc4† og 4) Ld8†. Paa 1—, Kb6, d6, d4, b4 følger 2) Ld8, f4, f6, d2† o. s. v.

**Løser:** V. Røpke 45 P., Johs. Sørensen 45 P., R. Prytz 44 P., J. A. Broholm 44 P., Chr. Andersen 44 P., R. Knudsen 43 P. (undtagen 1737.)

**Brevkasse:** J. Neukomm, Arthur Madsen, Knud Hannemann, K. A. K. Larsen, S. Sander. Tak for Opg.

**Trollhättan Schacksällskaps Problemturnering.** Da 1. Præmietager af Chr. Christensen er bleven diskvalificeret paa Grund af Dobbeltspil, har Nr. 1748 af J. Scheel faaet 1. Præmie, Nr. 1749 af Chr. Christensen 2. Præmie, medens 3. Pr. tilkendtes Sven Almgren og 4. Pr. J. Fridlitzius (Nr. 1762 i dette Nummer).

## Nytaarsnødder.

Vi bringer hermed to Nytaarsnødder, som det forhaabentlig vil lykkes vore Læsere at knække.

„Forwards and backwards is alike“.

(K. A. K. Larsen.)

(Orig.)

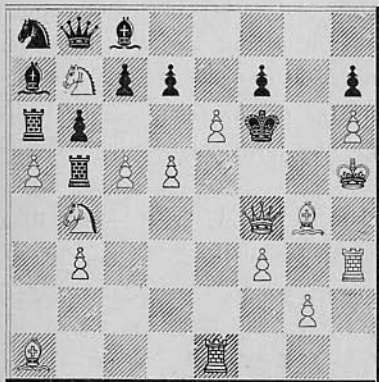

Hvilke to Træk har sort Konge sidst gjort?

Knud Hannemann.

(Orig.)

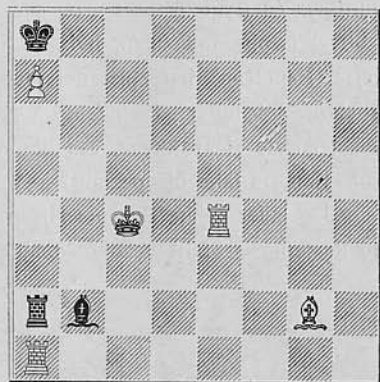

Mat i 1 Træk paa 4 Maader.

## En Bøn om Hjælp

af N. Høeg.

Fra en af mine Bekendte, der er Professor ved en Idiotanstalt, har jeg nylig faaet et Brev, der bl. a. indeholder følgende: — „Som De ved, spiller adskillige af mine Patienter Skak, og skønt jeg ikke selv har Begreb om Spillet, tillader jeg det gerne, da jeg i det Hele anser det for et godt Spil for Idioter. De følger altid Spillereglerne meget nøje, men Trækkene er naturligvis tidt prægede af løjerlige Indfald og tilfældige Impulser. For Øjeblikket ligger imidlertid min bedste Skakspiller, ogsaa kaldet „Lillelasker“, fordi han har den fikse Idé at være Verdensmester, i Spændetrøjen, og det gik saaledes til. Vi havde her paa Anstalten arrangeret en lille Skakturering, og jeg havde udsat en Skønhedspræmie for det smukkeste spillede Parti; igaar spillede saa „Lillelasker“ og „Kejser Napoleon“ et Parti, der efter Idioternes Sigende i Skønhed og Originalitet langt overgik alt, hvad der nogensinde er præsteret baade indenfor og udenfor Anstaltens Mure; da „Lille-

lasker“ gjorde det sidste afgørende Træk, var han sikker paa ikke blot at vinde min Skønhedspræmie, men ogsaa, at hans Krav paa at være Verdensmester nu ikke mere kunde vække nogen Modstand, hverken her eller i den store Verden. Men næppe havde han ladet nogle Ytringer falde i denne Retning, før hans slagne Modstander, „Kejser Napoleon“, blev saa rasende, at han greb Papiret, hvorpaa „Lillelasker“ omhyggelig havde noteret Partiets Forløb og Slutstillingen, flaaede det i bitte smaa Stumper og slugte disse, inden nogen kunde hindre det. Dette medførte naturligvis en frygtelig Scene, og som sagt ligger „Lillelasker“ nu i Spændetrøjen, og bliver næppe rolig igen, hvis vi ikke skaffer ham Partiet. — Men hvorledes? „Kejser Napoleon“ har spist det med Undtagelse af medfølgende lille Rest, som „Lillelasker“ beholdt i Haanden, da „Kejseren“ rev det fra ham, men her findes ikke et eneste af Trækkene, saa det nytter jo intet. Jeg ved ikke mine levende Raad. Kan De ikke hjælpe mig? —“

Jeg lader denne Bøn om Hjælp gaa videre til „Skakbladet“s Læsere tillige med Resterne af „Lillelaskers“ Notater, der ser saaledes ud:

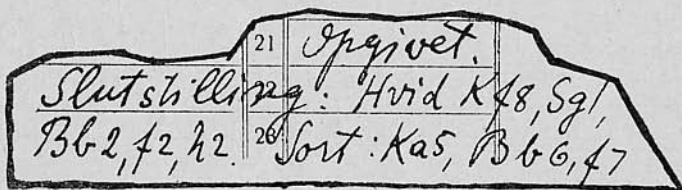

## Kredsinddelingen.

Hr. Redaktør!

Tillad mig at udtale min Forundring over, at der i Reglementet for Kredskampen, som blev meddelt i forrige Hefte, ikke findes et Ord om den nye Kredsinddeling, som der blev givet Løfte om paa sidste Delegeretmøde. Skal vi virkelig spille Kredskamp efter den forældede Kredsinddeling? Forholdene er jo endnu mere fortvivlede end i Juli ifjor, da jeg tillod mig at bringe Spørgsmaalet frem. Tror Turneringsudvalget, at Klubberne vil være i Stand til at møde under disse Forhold med de lange Afstande og høje Priser? Jeg finder, at der har været Tid nok til at bringe den Sag i Orden, og hvis Forretningsudvalget har en god Vilje, kan det godt naas endnu.

Deres

R. Milling.



## Korrespondanceturneringen.

Som nedenstaaende Plan udviser, er Turneringen for saa vidt afsluttet i 4. Kl., som det manglende Parti ikke kan influere paa Præmiefordelingen.

4. Klasse	1	2	3	4	5	6	7	8	9	10	11	Points	Præmie
1. P. M. Petersen, Nyk. F.	—	1	1	1	×	1/2	1/2	×	×	1	×	5	} 1. & 2. Pr. Kr. 27,00 delt. 3. Pr. Kr. 10,00. 4. & 5. Pr. Kr. 13,00 delt.
2. O. Roed, Brovst.	0	—	×	1	×	×	×	1	1	1	1	5	
3. L. B. Graversen, Hvalsø.	0	×	—	×	1	1	1	×	1/2	1	×	4 1/2	
4. C. M. Petersen, Pandrup.	0	0	×	—	×	×	×	1	1	1	1	4	
5. H. Schmidt, Arden.	×	×	0	×	—	1	0	1	×	1	1	4	
6. R. Nielsen, Odense.	1/2	×	0	×	0	—	1	×	1	1	×	3 1/2	
7. P. L. Petersen, Roskilde.	1/2	×	0	×	1	0	—	*)	×	×	1		
8. Joh. Hansen, Nakskov.	×	0	×	0	0	×	*)	—	1/2	×	1		
9. W. W. Hansen, Kbhvn.	×	0	1/2	0	×	0	×	1/2	—	×	1	2	
10. Leo Franzmann, Nyb.	0	0	0	0	0	0	×	×	×	—	×	0	
11. J. Poulsen, Roskilde.	×	0	×	0	0	×	0	0	0	×	—	0	

× betyder ikke spillede Partier. \*) ikke afsluttet.

Foruden de tidligere meldte Partier til Konkurrencen om Hr. Giersings Ærespr. er endvidere modtaget Partiet P. L. Petersen — H. Schmidt. Resultatet meddeles i „Skakbl.“, saasnt det foreligger.

„D. S. U“s 5. Korrespondanceturnering er hermed afsluttet.

Roskilde, den 18. Decbr. 1919.

**Thorvald Riis,**  
Turneringsleder.



### Parti Nr. 583.

Centrumsgambit.

(Spillet den 29. November i Handels- og Kontoristforeningen ved Verdensmesteren Dr. Laskers Simultanforestilling).

O. Meising. Dr. Emanuel Lasker.

1. e2—e4

e7—e5

2. d2—d4

e5×d4

3. Dd1×d4

Sb8—c6

4. Dd4—c3

Sg8—f6

5. Sb1—c3

Lf8—b4

6. Lc1—d2

0—0

7. 0—0—0

Tf8—e8

8. f2—f3

Anbefalet af Mieses og hidfører ved korrekt Fortsættelse et tilfredsstillende Spil for Hvid.

8. d7—d5  
9. Dd3—f2 d5×e4

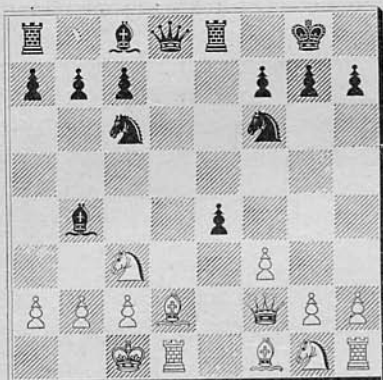

10. Sc3×e4

Her burde Hvid have svaret med 10. Ld2—g5, e4—e3!; 11. L×e3, De7; 12. Ld4.

10. Sc3×e4 Lb4×d2†  
11. Td1×d2 Dd8—e7  
12. Se4×f6† De7×f6  
13. Lf1—c4 Sc6—e5  
14. Lc4—b3 a7—a5  
15. a2—a3

Stærkere var 15. Df2—d4.

15. a5—a4  
16. Lb3—a2 Lc8—e6  
17. La2×e6 Df6×e6  
18. Kc1—b1 Se5—c4  
19. Td2—e2 De6—f6  
20. c2—c3 Df6—f5†  
21. Kb1—a1 Df5—b5

Et fint Træk!

22. h2—h4

(Se Diagrammet).

Paa 22. Sg1—h3 følger 22. —, S×a3;  
23. T×e8†, T×e8; 24. b2×a3, Te2;  
25. Tb1, Dc4.

(Stilling efter Hvids 22. Træk).



22. Te8×e2  
23. Df2×c2 Ta8—e8  
24. De2—c2 Te8—e1†  
25. Kai—a2 Sc1—e3

25. —, Sc4—d2 var ligeledes ødelæggende for Hvid.

26. c3—c4 Se3×c2  
27. Opgivet.

Thi paa 27. c4×e5 følger 27.—, Ta1†  
Mat.

(Berl. Tid.

## Parti Nr. 584.

Tospringerspil i Baghaanden.

(Spillet 20. November i Nakskov ved Dr. Em. Laskers Simultanforestilling).

Redaktør Ditlevsen, Dr. Lasker.

Maribo.

1. e2—e4 e7—e5  
2. Sg1—f3 Sb8—c6  
3. Lf1—c4 Sg8—f6  
4. Sb1—c3 Sf6×e4

Dette Træk anvendte Lasker ogsaa i sin Match med Tarrasch (Parti Nr. 516).

5. Lc4×f7†

Tarrasch spillede 5. S×e4, men fik et daarligt Spil.

5. Ke8×f7  
 6. Sc3×e4 d7—d5  
 7. Se4—g5†

Stærkere er 7. Sf3—g5† efterfulgt af

8. Df3.

7. Kf7—g8  
 8. d2—d4 h7—h6  
 9. Sg5—h3 e5—e4  
 10. Sf3—e5 Sc6×e5  
 11. d4×e5 Lc8×h3  
 12. g2×h3 c7—c6

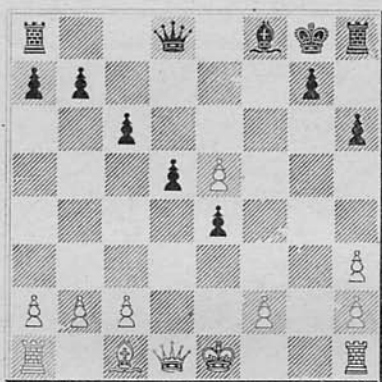

Sorts Stilling er gunstig for Slutupspillet, hvilket Lasker plejer at tage i Betragtning allerede tidligt i Spillet.

13. Dd1—g4 Dd8—e7  
 14. Lc1—d2

Paa Lf4 følger naturligvis Db4†. Hvid indser, at han maa opgive Bonden og søge at udnytte sin Positionsfordel.

14. De7×e5  
 15. 0—0—0 Ta8—e8  
 16. Ld2—c3 De5—e6  
 17. Dg4—g3 Kg8—h7  
 18. Th1—g1 Th8—g8  
 19. h3—h4 c6—c5?

Mærkværdigt nok overser Dr. Lasker, at han ved dette Træk blotter Bd5, da Dronningen er bunden til Dækning af

Punktet g6. Hvid vinder nu ikke blot en Bonde, men faar tillige et udmærket Angreb.

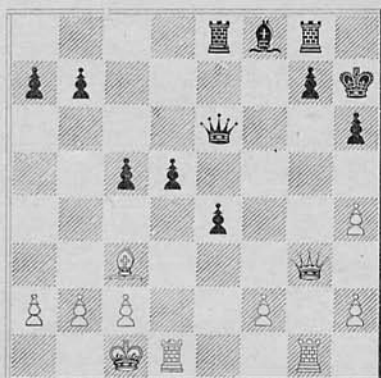

20. Td1×d5! Kh7—h8  
 21. Td5—e5 De6—f7

Lidt bedre var Dc6.

22. Dg3—e3 Te8×e5  
 23. Lc3×e5 Df7—e6  
 24. De3×e4 De6×a2

Det afgørende Træk Tg6 kan ikke mere forhindres.

25. Tg1—g6 Da2—a1†  
 26. Kc1—d2 Da1—a5†  
 27. c2—c3 Opgivet.

## Parti Nr. 585.

Firspringerspil.

Spillet i Turneringen i Hastings 1919.

Capablanca. G. A. Thomas.

1. e2—e4 e7—e5  
 2. Sg1—f3 Sb8—c6  
 3. Sb1—c3 Sg8—f6  
 4. Lf1—b5 d7—d6  
 5. d2—d4 Lc8—d7

Spillet er nu gaaet over til Steinitz' Forsvar i Spansk Parti.

- |     |        |        |
|-----|--------|--------|
| 6.  | 0—0    | Lf8—e7 |
| 7.  | Ti1—e1 | e5×d4  |
| 8.  | Sf3×d4 | Sc6×d4 |
| 9.  | Dd1×d4 | Ld7×b5 |
| 10. | Sc3×b5 | a7—a6  |

Maaske nødvendigt, da der f. Eks. paa 0—0 kan følge 11. Dc3, hvorefter Springeren kan spilles over d4 til f5.

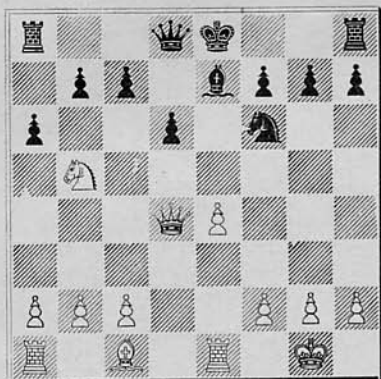

- |     |        |        |
|-----|--------|--------|
| 11. | Sb5—c3 | 0—0    |
| 12. | Lc1—g5 | Sf6—d7 |

Sorts hele Tragten synes at gaa ud paa at afbytte alle „den frygtedes“ Officerer, en Fremgangsmaade, som har lige saa lidt Udsigt til at krones med Held som enhver anden.

- |     |        |        |
|-----|--------|--------|
| 13. | Lg5×e7 | Dd8×e7 |
| 14. | Sc3—d5 | De7—d8 |
| 15. | Te1—e3 | Sd7—e5 |
| 16. | Te3—g3 | f7—f6  |

Nødvendigt mod Truslen f2—f4—f5—f6. Daarlige var f7—f5 paa Grund af 17. f4, Sg6, 18. Se3!

- |     |        |         |
|-----|--------|---------|
| 17. | f2—f4  | Se5—c6  |
| 18. | Dd4—c3 | Tf8—f7  |
| 19. | f4—f5! | Dd8—f8? |

Et Fejltræk. Sort kunde have forsøgt med Tb8 for paa Sd5—f4—e6 at svare med Dd7 og Sd8.

- |     |        |        |
|-----|--------|--------|
| 20. | Dc3—b3 | Kg8—h8 |
|-----|--------|--------|

Der truedes med S×f6† eller S×c7.

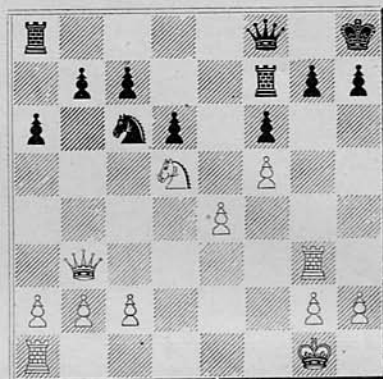

- |     |        |        |
|-----|--------|--------|
| 21. | Sd5—f4 | Sc6—e5 |
|-----|--------|--------|
- Truslen Sg8† maatte pareres.
- |     |         |        |
|-----|---------|--------|
| 22. | Db3×b7  | Ta8—b8 |
| 23. | Db7×a6  | Tb8×b2 |
| 24. | Tg3—b3! | Tb2×c2 |
| 25. | Ta1—b1  | h7—h6  |

Det bedste. Paa 26. Tb8 svarer Sort nu med Tc1† (27. Kf2, T×b1). Eiter 25. —, Sd7 fremtvinger Hvid Sejren ved 26. Dd3, T×a2, 27. Sg6†, h×g6, 28. Dh3†, Kg8, 29. f×g6, De8, 30. g×f7†, K×f7, 31. Tb7 osv. eller 29. —, Da8, 30. De6 osv.

- |     |         |        |
|-----|---------|--------|
| 26. | Sf4—g6† | Se5×g6 |
| 27. | f5×g6   | Tf7—e7 |
| 28. | Tb3—b8  | Te7—e8 |

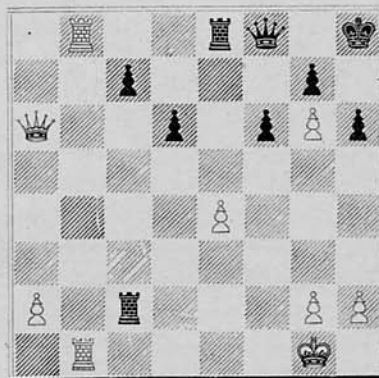

29. Da6—a8?

Ser meget stærkt ud, men er imidlertid en Fejl, hvorpaa Sort havde kunnet faa Remis ved  $Tc2 \times a2$ . Men Sort opgav i dets Sted Partiet i Forskrækkelse.

Derimod havde Hvid Sejren i sin Haand ved den elegante Vending 29.  $T \times e8$ ,  $D \times e8$ , 30. Da4!

(Tidskrift för Schack.)

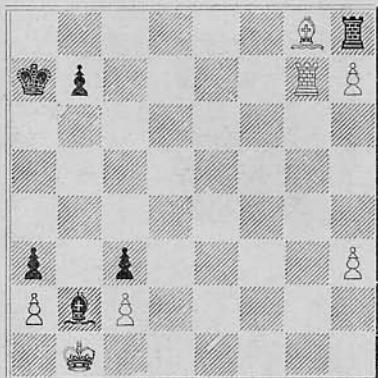

Stillingen ser noget problemagtig ud, og maaske kan nogen af Skakbladets Læsere angive en Vej til Vinding for Hvid. Det er ikke opgivet, hvem der har Trækket; men det synes at være uden Betydning.

## Partislutning.

I et Turneringsparti i Randers Skakforening mellem *A. Hansen* (Hvid) og *Johs. Sørensen* (Sort) fremkom følgende Stilling, som blev givet paa Remis.



**Lasker Tournéen.** Dr. Em. Laskers Tourné gennem Danmark sluttede 22. December i Esbjerg. En udførlig Beretning vil fremkomme i næste Nummer af „Skakbladet“.

Bogb. *Th. Riis*, der paa Unionens Vegne har arrangeret Tournéen for Dr. L., har, som Erindring om den berømte Skakmester, modtaget hans Bog „Struggie“, forsynet med en egenhændig, meget smigrende og taknemlig Dedikation.



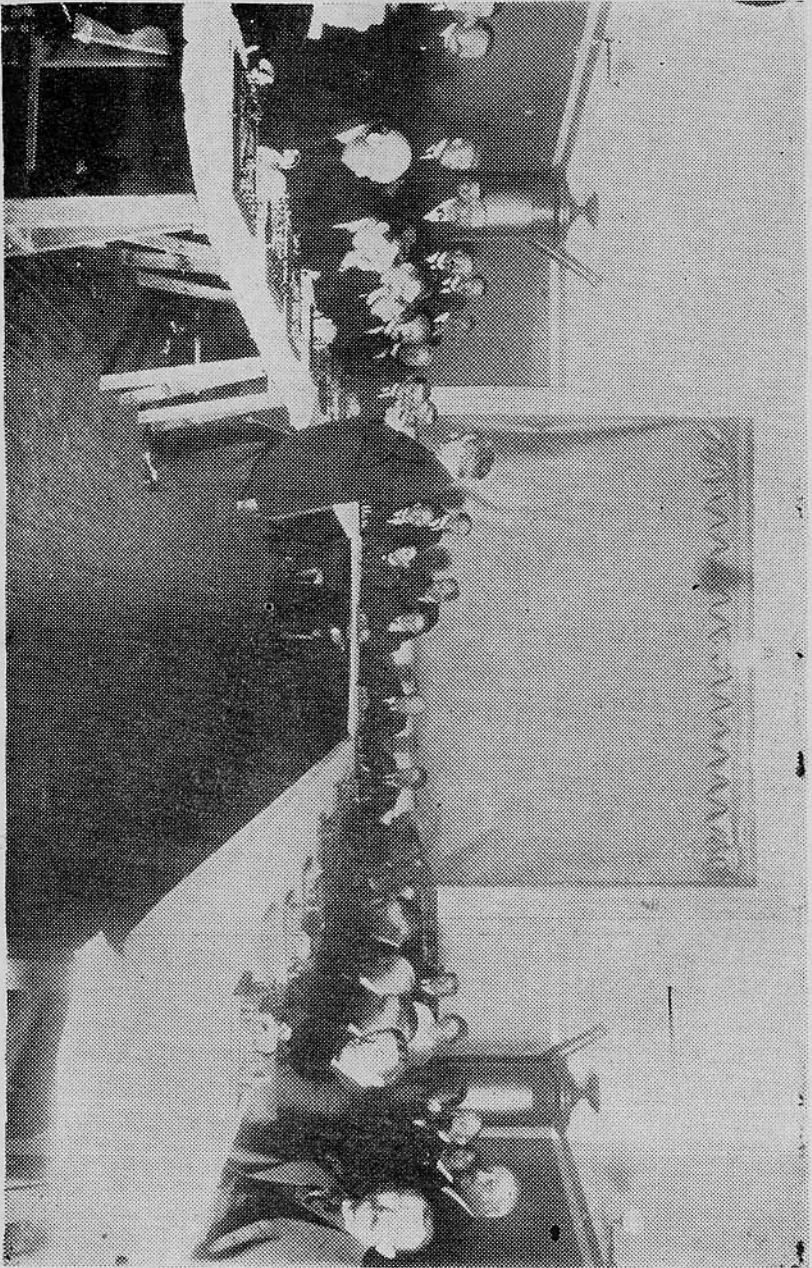

Fra Dr. Emanuel Laskers Simultanforestilling i Nykøbing S.

# Dansk Skakunion

**Forretningsudvalget:** Formand: Overlærer *V. Thoresen*, Randers. Kasserer: Overretssagf. *J. Giersing*, København. Turneringsleder: Bogb. *Thorvald Riis*, Roskilde.  
Samtlige Kredsformænd udgør i Forening med ovennævnte Forretningsudvalg den samlede Bestyrelse.

## Foreninger under Unionen.

### 1. Kreds. Kredsformand Ingeniør Buch, Aalborg.

Forening	Mødested	Mødedag	Medl.	Formand
Aalborg	Klubben og Royal	To.	53	Ingeniør H. Denver
Arden	Afholdshotellet	O.	18	Bogholder O. Hoffmann
Hals-Gandrup Skakf.	Afholdshotellet	O.	15	Mejerist A. C. Sørensen
Hjørring	Hotel „Bristol“	To.	10	J. Mikkelsen, Lærer
Hobro	Grand Hotel	M.	18	Købmand Thomsen
Pandrup Hune			14	Martin Christensen
Randers	Harmonien	O. & S.	53	Overlærer A. Hansen
Skørping	Turisthotellet	To.	12	Lærer O. J. Peteren

### 2. Kreds. Kredsformand Trafikassistent Bjerrum, Holstebro.

Herning	Højskolehjemmet	Ti.	20	Lærer A. J. Marcussen
Holstebro	Højskolehjemmet	M. & F.	22	Trafikassistent A. T. Bjerrum
Lemvig	Afholdshotellet	O.	33	Stationsforst. N. Juel
Ringkøbing	Højskolehjemmet	O.	16	Trafikass. K. Jeppesen
Skive Skakklub	Hotel Royal	M.	16	Bogholder C. Ernst Jensen
Struer	Missionshotellet	To. & S.	8	Telegrafbest. V. Bunken
Thisted	Hotel Royal	To.	30	Trafikass. N. Bruun
Vemb	Gæstgivergaarden	M.	10	Lærer N. Østerlund
Viborg	Afholdshotellet	F.	25	Overretssagf. Ejstrup

### 3. Kreds. Kredsformand Sagfører A. Sidenius, Grenaa.

Aarhus	Haandværkerfor.	Ti. & S.	43	Red. Hemmer Hansen
Grenaa	Pavillonen	Ti.	34	Sagfører A. Sidenius
Horsens	Hotel Hejmdal	M.	28	Øjenlæge N. Høeg
„ Skakkl. 1919	Hotel Horsens	Ti.	34	Stentrykker E. Olsen
Silkeborg	Jernbanhotellet	To.	24	Kurlæge C. Bjerregaard
- nye Skakklub	Centralcaféen	M. & F.	22	Malermester Andr. Jensen
Voldby og Omegn	Forsamlingshuset	Ti.	11	Smedemester V. Sørensen
Æbeltoft	Hotel Vigen	O.	18	Apotheker A. Hansen

### 4. Kreds. Kredsformand Kantor Pedersen-Horne, Middelfart.

Bogense	Haandværkerfor.	F.	15	Drejer Vilh. Schöne
Esbjerg	Hotel Royal	O.	18	Lærer V. Langvad
Fredericia	Hotel Victoria	Ti.	28	Overretssagf. S. Vandborg
Middelfart	Afholdshotellet	To.	23	Lærer P. A. Petersen
Odense	Læseforeningen	M., T. & S.	46	Cand. mag. N. Larsen
„ Skakkl. af 1917	Folkets Hus	M. & O.	40	Bogholder G. Jørgensen
Rudkøbing	Hotel Rudkøbing	Ti.	15	Driftsbestyrer A. Bülow
Svendborg	Borgerforeningen	Ti.	15	Læderhandler L. Nielsen

5. Kreds. Kredsformand Øjenlæge A. Møller, Nykøbing F.

Forening	Mødested	Mødedag	Medl.	Formand
Haslev	Jernbanehotellet	M.	20	Bogholder Chr. Hansen
Maribo	Haandværkerfor.	M.	14	Gartner P. Hansen
Nakskov	Hotel Harmonien	F.	12	Dr. Kjerulf Lassen
„ Arb. Skakklub“	Forsamlingsbyggn.	O.	17	Smed J. P. Jensen
Nykøbing F.	Hotel Phønix	F.	26	Øjenlæge Alb. Møller
Næstved	Højskolehjemmet	M.	30	Redaktør M. Nøhr
Vordingborg	Hotel Valdemar	To.	12	Trafikass. F. E. Gerhard

6. Kreds. Kredsformand Fabrikant Albrecht, Slagelse.

Frederikssund	Hotel Issefjord	O.	14	Fabrikant S. A. Hansen
Gilleleje	Badehotellet	To.	16	cand. mag. Otto Jensen
Helsingør	Industriforeningen	O.	19	Adjunkt Fr. Weilbach
Hillerød	Missionshotellet	Ti.	25	Redaktør L. Hansen
Holbæk	Mellerupgaard	To.	10	Bademester C. Bendixen
Hørsholm	Hørsholm Hotel	M.	23	Skoleinsp. Tryde
Korsør	Klubhotellet	To.	10	Maskinmester Th. Langkilde
Nykøbing S.	Windeløvs Restauration	To.	10	Direktør Petersen
Roskilde	Jernbanehotellet	Ti.	32	Bogb. Thorvald Riis
„ Arb. Skakklub	Fjordvilla	To.	8	Skomagermester C. Hansen
Skelskør	Haandværkerf.	M.	14	Lærer D. Islev
Slagelse	Højskolehjemmet	To.	24	Købmand E. Harder

7. Kreds Kredsformand Politifuldmægtig A. Nissen, København.

A. H. 1913	Alm. Hospital	Ti.	7	Børstenb. W. W. Hansen
Arb. Skakklub	Landmandsh., Landemærket	Ti.	85	Smed P. Wandall
Civiletaternes S.	Vesterbrogade 18	O.	29	Toldass. Fr. Kruse
De døvst. Skakf.	Brohusgade 17		38	Assistent O. Schioldann
Skakk. „Godthaab“	Café du Prop	M.	16	Snedker A. Langkjær
Indstrifor. Skakk.	Industriforeningen	F.	132	Typograf Chr. Bentzen
Kbhvns. Skakf.	Underofficersforen.	F.	102	Overretssagfører Giersing
Skovshoved	Hotellet	M.	10	Fabrikant Chr. Nielsen
Søborg	Afh.kafé, Fr.borgevej	O.	8	Prægemester J. Jakobsen
Rønne	Afholdshotellet	Ti.	26	Barber Chr. Madsen
Valby	Kafé Taarnborg Allegade 18	To.	30	Boghandler L. Gad
Reykjavik				

Losning: 1) Dh8.

Afleveret til Postvæsenet Lørdag d. 10. Januar 1920.



A. Backhausens Bogtrykkeri, Horsens.