

SKAKBLADET

== ORGAN FOR DANSK SKAKUNION ==



Udgaar hver Maaned.
Bestilles gennem Postvæsenet i
Danmark, Norge og Sverrig.
Pris Kr. 1,50 incl. Postp. (For-
eninger i D. S. U. Kr. 1,06)
aarlig.

10. Aargang Nr. 11.

Maj 1914.



Redaktion:

Instrumentm. R. Rasmussen,
Linnegade 27^a, København

Ekspedition:

P. Hansens Bogtrykkeri,
Aalborg.

Reklamationer sker til det
stedlige Posthus.

Medicinske Autoriteter

har ved flere Lejligheder fremhævet

Horsens Maltøl og
Maltekstraktøl



som det bedste i sin Art.

Faas overalt.

Faas overalt.

Hvorledes



man lærer
at stenografere.

Brochure herom
gratis og franko
fra Toldassistent,
Stenografilærer

C. Spangsted,
Grenaa.

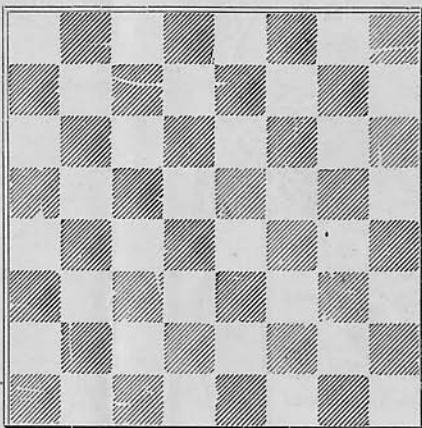

**Fischer
Jacobsens
Annonce-
Bureau**

modtager
Annoncer til

alle

inden- og
udenlandske
Blade.

Walkendorfsq. 20
Tlf. 7230,
København.

Aalborg Pilsner

smager bedst.

Dansk Skak-Unions 5. Turnering i Aarhus.

D. S. U. s 5. Enkeltmandsturnering fandt Sted i Aarhus i Dagene d. 8., 9. og 10. Maj. Aarhus Skakklub havde stillet sine Lokaler i Forsamlingsbygningen til Raadighed. Her samledes de anmeldte Spillere St. Bededag den 8. Maj Kl. 10 Formiddag til Lodtrækning og Fællesfrokost. Indbydelsen til Turneringen lød i Aar paa 3 Klasser, en »Mester«-Kl., en 1. og en 2. Klasse. Mesterklassen bortfaldt paa Grund af manglende Tilslutning. Til 1. Kl. var der anmeldt 15 Spillere, til 2. 10.

Deltagere i 1. Klasse:

Cand. mag. Bechgaard, Aarhus. Trafikassistent N. Bruun, Thisted. Fabrikant N. Damgaard, Randers. Cand. phil. Danby, København. Sagfører, cand. jur. Egvad, Horsens. Annonceeksp. Fischer-Jacobsen, København. Trafikassistent L. J. Frølund, Glostrup. Stationsforstander S. Knudsen, Vinderup. Bogholder Ejnar Knudsen, Holstebro. Overretssagfører G. Kunst, Horsens. Proprietær J. Lassen, Rodvigsballe, Brædstrup. Uhrmager Chr. Lyngholm, Slagelse. Instrumentm. R. Rasmussen, København. Kontorist A. Salskov, Lemvig. Adjunkt V. Thoresen, Randers.

Deltagere i 2. Klasse:

Skomagermester Bech, Aarhus. Trafikassistent A. T. Bjerrum, Holstebro. Journalist H. Hansen, Aarhus. V. W. Hansen, København. Skræddermester Th. C. Jensen, Arden. Smedemester O. Knudsen, Thisted. Gipser M. Møller, Horsens. Kursusbestyrer E. Nehm, København. Snedker A. E. Petersen, Aarhus. Glarmester Witten, Aarhus.

Alle anmeldte Spillere mødte, hvilket man sikkert i første Række maa takke den udmærkede og energiske Turneringsleder, Hr. Bogbinder Th. Riis, for. Arrangementet var i det hele taget udmærket. Hver Spiller fik udleveret sin Spilleplan, paa hvilken Modspillernes Navne og Spilletiden stod anført. Der var fremskaffet Kontroluhre til alle Partier. Der var en stor og let overskuelig Spilletavle, hvor man til enhver Tid kunde se Resultaterne.

Hver Spiller i 1. Klasse skulde spille 6 Partier, hver Spiller i 2. 7 Partier.

Forinden Spilletets Begyndelse Kl. 1 valgtes til Dommerkomité Fabrikant N. Damgaard, Randers, Instrumentm. R. Rasmussen, København, med Hr. Købmand A. Kier, Aarhus, som født Formand. Da Spillet blev afbrudt Kl. 9 Aften, stod følgende Herrer ubesejrede: Salskov, Damgaard, E. Knudsen og Rasmussen; man fik allerede paa dette Tidspunkt Færten af, mellem hvilke Spillere Kampen kom til at staa. Desværre skulde ingen af disse fire prøve Kræfter indbyrdes. Et Parti blev af Dommerne erklæret tabt paa Grund af Tidsoverskridelse. Den ene Spiller, Hr. Bechgaard, havde brugt 1 Time og 10 Minutter til 18 Træk, Betænkningstiden var 25 Træk i første og 22 i anden Time. Da Spilletiden kun var 3½ Time, var der under hele Turneringen fuldt op at gøre for Dommerne med uafgjorte Partier. Om Lørdagen spilledes 3

Partier, fra Kl. 8 Morgen til Kl. 9 Aften; det var just ingen Ferie, d'Hrr. Deltagere havde taget sig i disse 3 Dage. Ved Kampens Slutning denne Dag stod Salskov med alle sine Partier vundne, Damgaard havde faaet en Remis og Resten af sine Partier vundne, og E. Knudsen havde 1 Parti til Bedømmelse, medens Rasmussen var kommet bagud med 1 tabt og 2 Remis. Om Søndagen fik Bechgaard Revanche for sit Uheld den første Dag, idet hans Modstander, V. Thoresen, overskred Betænkningstiden. Salskov vandt sine to sidste Partier og stod, ligesom Købmand A. Kier i forrige Aars Turnering, med alle sine Partier vundne. 2. og 3. Præmie deltes af E. Knudsen og Damgaard. Disse tre Herrer blev alle Mestre i Dansk Skak-Union. I anden Klasse blev Skræddermester Th. C. Jensen, Arden, Nr. 1, en solid og rolig Spiller, som man sikkert kan vente sig meget af. Nr. 2 blev Gipser M. Møller, Horsens.

(De samlede Resultater findes paa næste Side)

Søndag Aften var samtlige Deltagere Aarhus Skakklubs Gæster ved en brillant Middag. Her tøedes Deltagerne hurtigt op; de var næsten stivfrosne af Kulden i de ikke opvarmede Spillelokaler. Hr. Thoresen talte for Aarhus Skakklub og for Turneringslederen Hr. Th. Riis. Efter Bordet spillede en Hurtigtturnering, som vandtes af Hr. A. Kier.

Partier fra Aarhus-Turneringen.

Parti Nr. 316.		16. Tf1-f6
Fransk Parti.		Hvid udnytter straks Fordelen
A. Salskov.	G. Kunst.	ved den aabne Taarnlinie.
1. e2-e4	e7-e6	16. 0-0-0
2. d2-d4	d7-d5	17. Ta1-f1 Td8-f8
3. Sb1-c3	Sb8-c6?	18. Kg1-h1 Sc6-d8
4. Sg1-f3		19. b2-b3 c7-c5
Rigtigt var vel straks e4-e5 i		20. De2-h5 c5×d4
Stedet for Sf3, da Sort i denne Stil-		21. c3×d4 Sd8-c6
ling vil faa et meget indelukket Spil,		22. Tf6×f7 Tf8×f7
fordi Sc6 spærrer for det i fransk		23. Tf1×f7 De7-d8
hyppigt benyttede Befrielsestræk		24. Dh5-f3
c7-c5.		En Fejl, det rigtige Træk var
4. Lf8-b4		Ld3-b5, Sort kan saa ikke tjene
5. e4-e5	Sg8-e7	sin Bonde igen, da Ld7 kommer i
6. Lf1-d3	Se7-f5	Slag for Tf7 og Lb5.
7. Lc1-e3	h7-h6	24. Lb6×d4
8. 0-0	Lc8-d7	25. Le3×d4 Sc6×d4
9. Sc3-e2	g7-g5	26. Df3-f2 Sd4-c6
10. c2-c3	Lb4-a5	27. Df2-c5 Dd8-c7
11. Se2-g3	Sf5×g3	28. Le3-b5 Sc6×e5
Næppe nødvendigt, Sort forskafter		29. Lb5×d7+ Se5×d7
blot Hvid en aaben Taarnlinie.		30. Dc5-e7 Dc7-c1+
12. f2×g3	Dd8-e7	31. Sd2-f1 Dc1-c6
13. a2-a4	a7-a6	32. h2-h3 e6-e5
14. Sf3-d2	La5-b6	d5-d4 var det rigtige Træk, det
15. Dd1-e2	a6-a5	(Fortsættes Side 120.)

1. Klasse:

	1	2	3	4	5	6	7	8	9	10	11	12	13	14	15	Points	Kvot.
1. Kunst	*		1	*	1	0	*	*	0	*	0	1	*	*	*	3	0,50
2. Rasmussen	*	—	*	1/2	*	0	*	*	*	1/2	*	*	1	1	*	4	0,67
3. Lassen	0	*	—	*	*	*	0	1	*	*	1/2	*	1	0	*	2 1/2	0,42
4. Fischer-Jacobsen	0	1/2	*	—	1	*	*	*	0	*	0	1	0	*	1/2	3	0,50
5. Thoresen	0	1	*	0	*	*	*	*	0	*	0	*	0	*	*	4	0,17
6. Danby	1	0	*	*	*	—	1	0	*	*	0	1/2	*	*	*	4	0,67
7. Egvad	*	0	1	*	*	0	—	*	*	1	0	*	*	*	*	2 1/2	0,42
8. E. Knudsen	*	0	0	1	*	1	*	*	—	1	*	1	1/2	*	*	4 1/2	0,75
9. Salskov	1	*	*	1	1	1	*	*	0	1	*	1	1	1	*	6	1
10. Lyngholm	1	1/2	*	*	*	1	*	0	—	*	*	0	*	0	1	2 1/2	0,42
11. Damgaard	1	*	1/2	*	1	*	1	*	*	*	—	0	*	0	1	4 1/2	0,75
12. Bruun	0	*	0	0	1	*	1/2	0	*	*	1	*	*	1/2	*	2	0,33
13. Bechgaard	*	0	0	1	1	*	*	1/2	0	*	*	—	*	*	0	1 1/2	0,25
14. S. Knudsen	*	0	1	*	*	0	*	*	0	1	*	1/2	*	*	*	2 1/2	0,42
15. Frølund	*	*	1/2	*	0	*	0	*	*	0	0	*	1	*	—	1 1/2	0,25

2. & 3. Pr. delt
1. Præmie

2. & 3. Pr. delt

NB.! * betyder ikke spillede Partier.

2. Klasse:

	1	2	3	4	5	6	7	8	9	10	11	12	13	14	15	Points	Kvot.
1. Bech	*	*	1	1	0	1/2	0	*	1/2	1	*	*	*	4	*	0,57	
2. W. W. Hansen	*	*	0	1	0	0	*	0	0	0	0	0	0	1	*	0,14	
3. Nehm	0	1	*	1	1/2	*	1/2	0	0	0	0	0	0	3	*	0,43	
4. Witten	0	0	0	*	*	1/2	0	0	0	0	0	0	0	1/2	*	0,07	
5. Møller	1	1	1/2	*	*	1	1/2	*	1	0	0	1	0	5	*	0,71	
6. Bjerrum	1/2	1	*	1/2	0	*	*	1	1/2	1/2	1/2	1	1/2	4	*	0,57	
7. Jensen	1	1	1/2	1	1/2	*	*	1	1	1	1	1	1	6	*	0,86	
8. H. Hansen	1	1	1	1	1	0	0	*	0	0	*	0	0	3 1/2	*	0,50	
9. Petersen	1/2	1	1	*	0	1/2	0	1	*	*	*	*	*	4	*	0,57	
10. Knudsen	0	1	1	1	1	1/2	0	1/2	*	*	*	*	*	4	*	0,57	

NB.! * betyder ikke spillede Partier.

2. Præmie

1. Præmie

forhindrer Springereren i at komme i Spil.

- | | | |
|-----|---------|----------|
| 33. | Sf1-e3 | d5-d4 |
| 34. | Se3-c4 | d4-d3 |
| 35. | De7×d7! | Opgivet. |

Parti Nr. 17.

Sielliansk Parti.

E. Knudsen. Fischer-Jacobsen.

- | | | |
|-----|---------|--------|
| 1. | e2-e4 | c7-c5 |
| 2. | Lf1-c4 | Sh8-c6 |
| 3. | Sg1-f3 | e7-e6 |
| 4. | d2-d3 | g7-g6 |
| 5. | c2-c3 | Lf8-g7 |
| 6. | Lc1-e3 | b7-b6 |
| 7. | a2-a3 | Lc8-b7 |
| 8. | Sb1-d2 | Sg8-e7 |
| 9. | d3-d4 | d7-d6 |
| 10. | Lc4-b3 | 0-0 |
| 11. | Dd1-c2 | Dd8-c7 |
| 12. | 0-0 | Ta8-c8 |
| 13. | Ta1-d1 | Sc6-a5 |
| 14. | Lb3-a2 | c5×d4 |
| 15. | e3×d4 | g7×d4 |
| 16. | Sf3×d4 | a7-a6 |
| 17. | Sd4×e6! | |

Hvid giver Springer og Løber for Taarn og to Bønder, og faar samtidig et ret godt Spil; det er ikke let for Sort at gøre sin Officer gældende.

- | | | |
|-----|---------|---------|
| 17. | | f7×e6 |
| 18. | La2×e6+ | Kg8-g7 |
| 19. | Le6×c8 | Tf8×c8 |
| 20. | f2-f3 | Sa5-c6 |
| 21. | Sd2-b3 | Tc8-d8 |
| 22. | Dc2-f2 | a5-a4 |
| 23. | Sb3-d4 | Sc6×d4 |
| 24. | Df2×d4+ | Kg7-g8 |
| 25. | e4-e5 | Se7-f5 |
| 26. | Dd4-d2 | Dc7-c5+ |
| 27. | Kg1-h1 | Sf5-e3 |

En fejlagtig Manøvre, som koster Springereren.

- | | | |
|-----|--------|--------|
| 28. | b2-b4 | a5×b4 |
| 29. | a3×b4 | Dc5×e5 |
| 30. | Tf1-e1 | Td8-e8 |

- | | | |
|-----|---------|--------|
| 31. | Dd2-a2+ | Kg8-f8 |
| 32. | Td1-d3 | Lb7-d5 |
| 33. | Da2-f2 | Se3-d1 |
- Sg4 lader sig ikke gøre, da Hvid slaar med Skak.

- | | | |
|-----|--------|--------|
| 34. | Te1×d1 | Ld5-b3 |
| 35. | Td1-c1 | d6-d5 |
| 36. | Td3-d4 | b6-b5 |
| 37. | Df2-d2 | Kf8-g8 |
| 38. | Kh1-g1 | Lb3-c4 |
| 39. | h2-h3 | De5-g3 |
| 40. | Td4-g4 | Dg3-d6 |

Afgjort som vundet af Hvid.

Parti Nr. 318.

Spansk Parti.

Egvad. L. J. Frølund.

- | | | |
|----|--------|--------|
| 1. | e2-e4 | e7-e5 |
| 2. | Sg1-f3 | Sh8-c6 |
| 3. | Lf1-b5 | a7-a6 |
| 4. | Lb5-a4 | Sg8-f6 |
| 5. | Sb1-c3 | b7-b5 |
| 6. | La4-b3 | Lf8-c5 |

Det rigtige Træk er her Lf8-e7.

- | | | |
|-----|--------|--------|
| 7. | d2-d3 | 0-0 |
| 8. | Lc1-g5 | Lc8-b7 |
| 9. | Se3-d5 | Lc5-e7 |
| 10. | Sd5×e7 | Dd8×e7 |
| 11. | 0-0 | d7-d6 |
| 12. | Lb3-d5 | Ta8-b8 |
| 13. | Dd1-d2 | Sc6-d8 |

En Fejl, som Hvid paa smukkeste Maade hurtigt benytter sig af. Her burde Sort have jaget Lg5 med h7-h6.

- | | | |
|-----|--------|--------|
| 14. | Sf3-h4 | Lb7×d5 |
| 15. | Sh4-f5 | De7-d7 |

(Se Diagrammet næste Side.)

Hvis De6 saa 16. S×g7, 17. K×g7, Lh6+ og Kongen maa paa h8 paa Grund af Truslen Dg5.

- | | | |
|-----|---------|----------|
| 16. | Lg5×f6 | g7×f6 |
| 17. | Dd2-h6! | Sd8-e6 |
| 18. | Dh6×f6 | Tf8-e8 |
| 19. | e4×d5 | Dd7-d8 |
| 20. | Sf5-h6+ | Opgivet. |

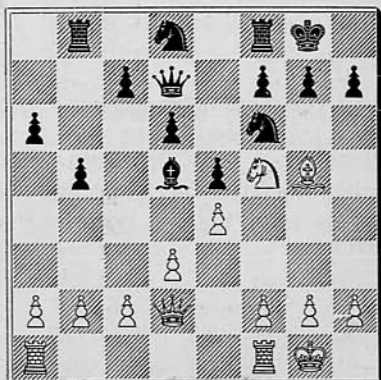

Parti Nr. 319.

Fransk Parti.

N. Bruun.	G. Kunst.
1. e2-e4	e7-e6
2. Sg1-f3	d7-d5
3. e4xd5	e6xd5
4. d2-d4	Sg8-f6
5. Sb1-c3	Lf8-d6
6. Lc1-g5	c7-c6
7. Lf1-e2	Lc8-e6
8. 0-0	Sb8-d7
9. Tf1-e1	Dd8-c7
10. h2-h3	h7-h6
11. Lg5xf6	g7xf6
12. Le2-d3	0-0-0
13. Sf3-h4	Th8-g8
14. Ld3-f5	Ld6-h2+

Hermed gaar Sort over til direkte Angreb.

15. Kg1-f1

Bedre er vel Kh1.

15.	Dc7-f4
16. Lf5xe6	f7xe6
17. Sh4-f3	Df4-d6
18. Sc3-e2	Lh2-f4
19. g2-g3	Lf4-g5
20. h3-h4	Tg8-h8
21. h4xg5	h6xg5
22. Kf1-g2	g5-g4
23. Sf3-h2	Td8-g8
24. Se2-f4	e6-e5
25. d4xe5	f6xe5
26. Sf4-d3	Dd6-h6

27. Te1-h1	Dh6-h3+
28. Kg2-g1	e5-e4
29. Sd3-f4	Dh3-h7
30. Dd1-e2	Sd7-e5
31. Kg1-g2	Dh7-f5
32. De2-e3	Se5-f3
33. Sf4-e2	Sf3xh2
34. Th1xh2	Th8xh2
35. Kg2xh2	Df5-h5+
36. Kh2-g2	

Den afgørende Fejl, K. burde spilles til g1.

36.	Dh5-h3+
Opgivet.	

Parti Nr. 320.

Spillet i D. S. U.s Enkeltmandsturnering i Slagelse 1913. Føreren af de sorte Brikker, Hr. Købmand A. Kier, Aarhus, fik for dette Parti tilkendt Skønhedspræmien.

Spansk Parti.

Kielberg.

A. Kier.

1. e2-e4	e7-e5
2. Sg1-f3	Sb8-c6
3. Lf1-b5	a7-a6
4. Lb5-a4	Sg8-f6
5. 0-0	Lf8-e7
6. d2-d3	b7-b5
7. La4-b3	d7-d6
8. c2-c3	0-0
9. Lc1-g5	Sc6-a5
10. Lb3-c2	c7-c5
11. Lg5xf6	Le7xf6
12. Sb1-d2	Sa5-c6
13. Tf1-e1	Lc8-g4
14. Sd2-f1	Dd8-d7
15. Sf1-g3	g7-g6

Dette Træk er nødvendigt for at udvikle Lf6-g7 og forhindre h2-h3, efterfulgt af Sg3-h5.

16. Dd1-e2	Lf6-g7
17. De2-e3	Lg4xf3

Ligesaa godt afbytte Løberen straks.

18. De3xf3	Ta8-c8
19. Lc2-b3	Kg8-h8
20. Lb3-d5	Sc6-e7

21. Ld5—b3
De sidste 3 Løbertræk var Tempotab, nu bliver Løberen trængt tilbage af Bønderne.

21. a6—a5

22. a2—a3

a2—a4 havde sikkert været mere energisk.

22. a5—a4

23. Lb3—c2

Her staar Løberen absolut til ingen Nytte, bedre var La2 for at holde Diagonalen a2—f7.

23. d6—d5

Hermed gaar Sort over til Angreb!

24. e4×d5 Se7×d5

25. Sg3—e4

Indledning til en Springermanøvre, hvorved adskillige Tempitabes.

25. f7—f5

26. Se4—g5?

Herved fortabes Officeren.

26. h7—h6

27. Sg5—h3 g6—g5!

Et nydeligt Bondeangreb.

28. Df3—h5?

Bedre var Sh3×g5, efterfulgt af D—h5+ og Erobringen af g-Bonden, nu faas næsten intet Vederlag for Springereren.

28. g5—g4

29. Sh3—g5 Kh8—g8

30. h2—h3 Sd5—f4!

31. Dh5—h4 h6×g5

32. Dh4×g5 Dd7—d5!

For at gardere Bonden paa e5!

33. f2—f3 Tc8—c6!

Nu følger et ødelæggende Angreb.

34. h3×g4 Tc6—g6

35. Dg5—h4 Tg6×g4!

36. Dh4—f2 Sf4—h3+

Opgivet.

Stormester-Turneringen i St. Petersburg.

Den 21. April begyndte i St. Petersburg Turneringen for første Præmietagere i store internationale Turneringer.

Kun 11 Mestre deltog; men det var ogsaa de allerbedste Navne indenfor Skakverdenen. I sidste Øjeblik besluttede Verdensmesteren Dr. E. Lasker sig til at deltage. Han fik derved Lejlighed til at prøve Kræfter med to af sine værste Konkurrenter til Verdensmesterskabet, nemlig Russeren Rubinstein, med hvem Lasker har aftalt en Match, og med Amerikaneren Capablanca, som efter Laskers Mening var uværdig til at matche med ham. I Dr. Tarrasch havde Tyskland sit andet Jern i Ilden. Fra Rusland mødte, foruden Rubinstein, de bekendte Mestre Bernstein, Niemzowitch og Turneringens yngste Deltager Alechin. Fra England mødte to Skakveteraner, Blackburne, der allerede i 1870 for første Gang tog Præmie i en international Turnering, og Gunsberg, der tog 1. Præmie i Hamborg 1885. Fra Frankrig Janowski, fra Amerika, foruden Capablanca, den her i Landet kendte Kombinationsspiller Marshall. Desværre sendte de østrig-ungarske Mestre, Schlechter, Maroczy og Duras, Afbud.

Turneringen ordnedes saaledes, at alle Deltagere først spillede et

Parti med hinanden, hvorefter de fem bedste spillede videre i en dobbelt-rundig Turnering. Dog skulde det samlede Pointsantal fra begge Afdelinger være bestemmende ved Præmieringen.

I første Afdeling sejrede Capablanca overlegent. Uden at tabe et eneste Parti opnaaede han 8 Points, $1\frac{1}{2}$ P. forud for Nr. 2 og 3, Lasker og Tarrasch, der begge fik $6\frac{1}{2}$ P. Nr. 4 og 5 blev Alechin og Marshall med 6 P. Rubinstein opnaaede kun 5 P., et mærkværdig daarligt Resultat, naar man ser hen til hans gode Resultater i foregaaende Turneringer; han fik bl. a. 1. Pr. i Karlsbad 1907 og delte 1. Pr. med Lasker i St. Petersburg 1909.

2. Afdeling formede sig som en Kamp mellem Lasker og Capablanca om 1. Præmie. Beundringsværdigt og imponerende var L.s Spil i denne Afdeling. Uden Tab af noget Parti fik han i de 8 Partier 7 P. C. fik kun 5 P. C. tabte i sit tredje Parti mod L., og Dagen efter til Tarrasch, derved kom L. $\frac{1}{2}$ P. forud for C. Den sidste Dag, paa hvilken Afgørelsen om 1. Præmien vilde falde, spillede L. mod Marshall, og C. mod Alechin. Begge sejrede og begge spillede et fortræffeligt Parti. L. vandt ved en elegant Offerkombination over Marshall. C. spillede hele sit Parti fint og stærkt, efter 41 Træk maatte Alechin strække Vaaben. Dermed har Verdensmesteren E. Lasker vundet 1. Præmie med $13\frac{1}{2}$ P. Kun $\frac{1}{2}$ P. efter kommer Capablanca som Nr. 2.

1. Afdeling.

	1	2	3	4	5	6	7	8	9	10	11	R.
1. Capablanca.....	—	$\frac{1}{2}$	$\frac{1}{2}$	1	$\frac{1}{2}$	1	$\frac{1}{2}$	1	1	1	1	8
2. Dr. E. Lasker ..	$\frac{1}{2}$	—	$\frac{1}{2}$	$\frac{1}{2}$	$\frac{1}{2}$	0	1	$\frac{1}{2}$	1	1	1	$6\frac{1}{2}$
3. Dr. Tarrasch...	$\frac{1}{2}$	$\frac{1}{2}$	—	$\frac{1}{2}$	$\frac{1}{2}$	1	$\frac{1}{2}$	1	1	0	1	$6\frac{1}{2}$
4. Alechin.....	0	$\frac{1}{2}$	$\frac{1}{2}$	—	1	$\frac{1}{2}$	1	$\frac{1}{2}$	$\frac{1}{2}$	$\frac{1}{2}$	1	6
5. Marshall.....	$\frac{1}{2}$	$\frac{1}{2}$	$\frac{1}{2}$	0	—	1	$\frac{1}{2}$	$\frac{1}{2}$	1	1	$\frac{1}{2}$	6
6. Dr. Bernstein ..	0	1	0	$\frac{1}{2}$	0	—	$\frac{1}{2}$	$\frac{1}{2}$	$\frac{1}{2}$	1	1	5
7. Rubinstein.....	$\frac{1}{2}$	0	$\frac{1}{2}$	0	$\frac{1}{2}$	$\frac{1}{2}$	—	$\frac{1}{2}$	$\frac{1}{2}$	1	1	5
8. Niemzowitsch ..	0	$\frac{1}{2}$	0	$\frac{1}{2}$	$\frac{1}{2}$	$\frac{1}{2}$	$\frac{1}{2}$	—	0	$\frac{1}{2}$	1	4
9. Blackburne.....	0	0	0	$\frac{1}{2}$	0	$\frac{1}{2}$	$\frac{1}{2}$	1	—	0	1	$3\frac{1}{2}$
10. Janowski.....	0	0	1	$\frac{1}{2}$	0	0	0	$\frac{1}{2}$	1	—	$\frac{1}{2}$	$3\frac{1}{2}$
11. Gunsberg.....	0	0	0	0	$\frac{1}{2}$	0	0	0	0	$\frac{1}{2}$	—	1

2. Afdeling.

	1	2	3	4	5	R.	+ 1. Afd.
1. Dr. E. Lasker.....	—	$\frac{1}{2}$	1	1	$1\frac{1}{2}$	7	$13\frac{1}{2}$
2. Capablanca.....	$\frac{1}{2}$	0	—	$\frac{1}{2}$	1	5	13
3. Alechin.....	0	0	$\frac{1}{2}$	0	—	4	10
4. Dr. Tarrasch.....	0	$\frac{1}{2}$	0	1	0	2	$8\frac{1}{2}$
5. Marshall.....	0	0	0	0	$\frac{1}{2}$	2	8

Partier fra St. Petersburg-Turneringen.

Parti Nr. 321.

e4--e5, men nu bliver Punktet e6 svagt.

Spillet paa Turneringens 3. sidste Dag.

Spansk Parti.

Lasker. Capablanca.

- | | | |
|----|--------|--------|
| 1. | e2—e4 | e7—e5 |
| 2. | Sg1—f3 | Sb8—c6 |
| 3. | Lf1—b5 | a7—a6 |
| 4. | Lb5×c6 | d7×c6 |
| 5. | d2—d4 | e5×d4 |
| 6. | Dd1×d4 | Dd8×d4 |
| 7. | Sf3×d4 | |

At Lasker vælger denne Aabning i et saa vigtigt Parti, er skakpsykologisk set af stor Interesse. Denne spanske Variant er en af de faa Aabninger, der, overspringende Midtspillet, næsten umiddelbart gaar over i Slutspil. Det er klart, at Verdensmesteren først efter modent Overlæg har besluttet sig til denne Spillemaade, der tilsyneladende byder paa saa faa Komplikationer. Slutspillet har altid været Laskers egentlige Domæne, og aabenbart føler han sig endnu paa dette Omraade selv en Spiller som Capablanca overlegen.

7. Lf8—d6?

Mærkværdigt! Dagen før spillede Lasker saaledes mod Alechin, som nu Capablanca spiller mod ham selv. Man kunde tro, at Lasker gennem Suggestion vilde bringe Capablanca til at spille paa denne Maade, som Lasker forud vidste var slet, hvilket han i det foreliggende Parti med Glans beviser.

Det bedste Forsvar bestaar i 7... , Ld7 efterfulgt af lang Rokade.

- | | | |
|-----|--------|--------|
| 8. | Sb1—c3 | Sg8—e7 |
| 9. | 0—0 | 0—0 |
| 10. | f2—f4 | Tf8—e8 |

Bedre er vel Ld6—c5.

11. Sd4—b3 f7—f6

Nødvendigt, thi der trues med

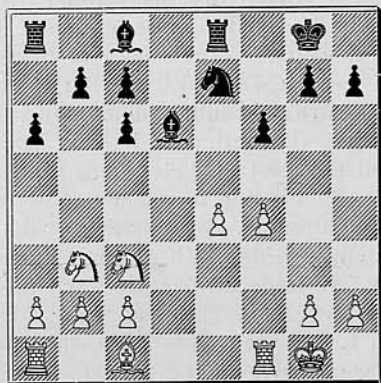

12. f4—f5!

Udmærket spillet. Trækket ser ved første Blik positionsskadeligt ud, fordi Be4 bliver svag, men i Virkeligheden udviser Lasker her en dyb og sund Positionsopfattelse; han aabner nemlig Feltet f4 for Løberen og udnytter Svagheden ved e6. Fra nu af har Lasker en Gevinststilling.

12. b7—b6

Sort er allerede tvunget til saadanne omstændelige Udviklingsmanøvrer.

- | | | |
|-----|---------|--------|
| 13. | Lc1—f4 | Lc8—b7 |
| 14. | Lf4×d6 | c7×d6 |
| 15. | Sb3—d4! | Ta8—d8 |
| 16. | Sd4—e6! | Td8—d7 |
| 17. | Ta1—d1 | Se7—c8 |
| 18. | Tf1—f2 | b6—b5 |
| 19. | Tf2—d2! | |

For at forhindre Sc8—b6.

- | | | |
|-----|--------|--------|
| 19. | | Td7—e7 |
| 20. | b2—b4 | Kg8—f7 |
| 21. | a2—a3 | Lb7—a8 |
| 22. | Kg1—f2 | Te7—a7 |
| 23. | g2—g4! | h7—h6 |
| 24. | Td2—d3 | |

Bemærk, med hvilken Omsigt Lasker manøvrerer.

24. a6-a5
 25. h2-h4 a5×b4
 26. a3×b4 Ta7-e7
 27. Kf2-f3 Te8-g8
 28. Kf3-f4 g7-g6
 29. Td3-g3 g6-g5+
 30. Kf4-f3 Sc8-b6

Sort er fuldstændig lammet.

Lasker spiller Slutspillet med fuldendt Teknik.

31. h4×g5 h6×g5
 32. Tg3-h3 Te7-d7
 33. Kf3-g3 La8-b7
 34. e4-e5! d6×e5
 35. Sc3-e4! Sb6-d5

Paa T×d1? følger Th7+ efterfulgt af Se4×f6±.

36. Se6-c5 Lb7-c8
 37. Sc5×d7 Lc8×d7
 38. Th3-h7+ Kf7-e8
 39. Td1-a1 Ke8-d8
 40. Ta1-a8+ Ld7-c8
 41. Se4-c5

Sort opgav her det haabløse Parti.

(Noter af Mieses i Berliner Tagebl.)

Parti Nr. 322.

Firspringerspil.

Niemzowitsch. Capablanca.

1. e2-e4 e7-e5
 2. Sg1-f3 Sb8-c6
 3. Sb1-c3 Sg8-f6
 4. Lf1-b5 d7-d6
 5. d2-d4 Lc8-d7
 6. Lb5×c6 Ld7×c6
 7. Dd1-d3 e5×d4
 8. Sf3×d4 g7-g6?

Her maatte Ld7 ske. Sort overser det truende Bondetab.

9. Sd4×c6 b7×c6
 10. Dd3-a6 Dd8-d7
 11. Da6-b7 Ta8-c8
 12. Db7×a7 Lf8-g7
 13. 0-0 0-0
 14. Da7-a6

Denne Spillemaade koster Hvid

flere Tempi; ligefremt vilde 14. f2-f3 være for at skaffe Dronningen Plads paa f2 og samtidig for at dække e4.

14. Tf8-e8
 15. Da6-d3 Dd7-e6
 16. f2-f3 Sf6-d7
 17. Lc1-d2

I Betragtning kom b2-b3, for i Forbindelse med Lb2 efterfulgt af a4 at bringe Dronningeflojen i Sikkerhed.

17. Sd7-e5
 18. Dd3-e2 Se5-c4
 19. Ta1-b1

b2-b3 var nu mindre godt paa Grund af 19. S×d2, 20. D×d2, De5, 21. Sa4 (hvis Se2 saa Dc5+ med Kvalitetsgevinst) og Sa4 staar daarligt.

19. Tc8-a8
 20. a2-a4 Sc4×d2
 21. De2×d2 De6-c4!

Ved Hjælp af dette stærke Træk bliver den hvide Dronningefløj fuld stændig oprevet.

22. Tf1-d1 Te8-b8
 23. Dd2-e3 Tb8-b4
 24. De3-g5 Lg7-d4+

Til hurtig Afgørelse havde Ta-b8 ført. Der truedes saa med Officersgevinst gennem L×c3. Hvid vilde være tvunget til 25. Td3, hvorefter Sort ved 25. -, Ld4+ 26. T×d4, (tvungent) D×d4+, 27. Kh1, T×b2 vilde have vundet et vigtigt Tempo.

25. Kg1-h1 Ta8-b8
 26. Td1×d4

Nødvendigt for at forhindre L×c3.

26. Dc4×d4
 27. Tb1-d1 Dd4-c4
 28. h2-h4 Tb4×b2
 29. Dg5-d2 Dc4-c5!
 30. Td1-e1 Dc5-h5
 31. Te1-a1

Hvis Df2 saa T×c2.

31. Dh5×h4+

32. Kh1—g1 Dh4—h5
 33. a4—a5 Tb8—a8
 34. a5—a6 Dh5—c5+
 35. Kg1—h1 Dc5—c4
 36. a6—a7 Dc4—c5
 37. e4—e5 Dc5×e5

Opgivet.

(Der Schachwart.)

Parti Nr. 323.

Afslaaet Dronningegambit.

Niemzowitsch. Dr. Tarrasch.

1. d2—d4 d7—d5
 2. Sg1—f3 c7—c5
 3. c2—c4 e7—e6
 4. e2—e3 Sg8—f6
 5. Lf1—d3 Sb8—c6
 6. 0—0 Lf8—d6
 7. b2—b3 0—0
 8. Lc1—b2 b7—b6
 9. Sb1—d2 Lc8—b7
 10. Ta1—c1

Her var vel Tidspunktet for Se5.

10. Dd8—e7
 11. c4×d5 e6×d5
 12. Sf3—h4? g7—g6
 13. Sh4—f3 Ta8—d8
 14. d4×c5 b6×c5
 15. Ld3—b5 Sf6—e4
 16. Lb5×c6 Lb7×c6
 17. Dd1—c2 Se4×d2
 18. Sf3×d2

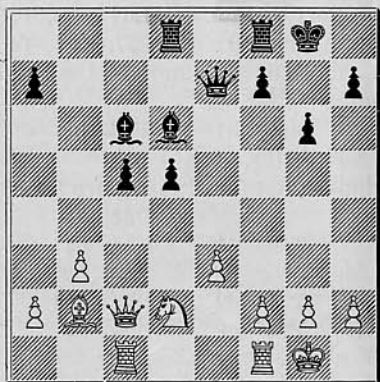

18.

d5—d4!

Hermed indledes en meget smuk Offerkombination, som har sin For-gænger i et Parti Lasker—Bauer (Amsterdam 1889).

19. e3×d4

Bedre var e3—e4.

19. Ld6×h2+

20. Kg1×h2 De7—h4+

21. Kh2—g1 Lc6×g2!

Hvid tør ikke slaa denne Løber, ellers følger Dg4+ efterfulgt af Td8—d5—h5.

22. f2—f3 Tf8—e8

23. Sd2—e4 Dh4—h1+

24. Kg1—f2 Lg2×f1

25. d4—d5 f7—f5

26. Dc2—c3 Dh1—g2+

27. Kf2—e3 Te8×e4+!

28. f3×e4 f5—f4+

28 . . . Dg3+, 29. Kd2, Df2+ fører hurtigere til Maalet.

29. Ke3×f4 Td8—f8+

30. Kf4—e5 Dg2—h2+

31. Ke5—e6 Tf8—e8+

Og Hvid opgav, thi paa Kd7 følger Lb5+.

(Deutsches Wochenschach.)

Parti Nr. 324.

Afslaaet Dronningegambit.

Marshall.

Lasker.

1. d2—d4 d7—d5
 2. c2—c4 e7—e6
 3. Sb1—c3 Sg8—f6
 4. Lc1—g5 Lf8—e7
 5. e2—e3 Sb8—d7
 6. Sg1—f3 c7—c6
 7. Lf1—d3 d5×c4
 8. Ld3×c4 b7—b5
 9. Lc4—d3 a7—a6
 10. 0—0 c6—c5
 11. Dd1—e2 0—0
 12. Ta1—d1 c5—c4
 13. Ld3—b1 Sf6—d5
 14. Lg5×e7 Dd8×e7
 15. e3—e4 Sd5—b6
 16. e4—e5 Lc8—b7

- | | | |
|-----|--------|--------|
| 17. | Tf1—e1 | Tf8—d8 |
| 18. | Sf3—d2 | Ta8—c8 |
| 19. | Sd2—e4 | Lb7×e4 |
| 20. | Sc3×e4 | Tc8—c7 |
| 21. | De2—h5 | Sd7—f8 |
| 22. | Te1—e3 | Sb6—d5 |
| 23. | Te3—f3 | f7—f6 |
| 24. | e5×f6 | g7×f6 |

Hvid staar nu foran Spørgsmaalet, hvorledes han skal fortsætte Angrebet. Maaske kommer Dh4 i Betragtning.

- | | | |
|-----|---------|---------|
| 25. | Td1—e1 | De7—b4! |
| 26. | Kg1—f1 | Db4×b2 |
| 27. | Se4×f6+ | Sd5×f6 |
| 28. | Tf3×f6 | Db2×d4 |
| 29. | Dh4—f3 | Tc7—g7 |
| 30. | h2—h3 | Dd4—d6? |
- (Se Diagrammet.)
- | | | |
|-----|---------|--------|
| 31. | Lb1—f5! | Td8—e8 |
| 32. | Lf6×e6+ | Te8×e6 |
- Paa Kh8 følger 33. L×c4.
- | | | |
|-----|--------|--------|
| 33. | Tf6×f8 | Dd6×f8 |
| 34. | Df3—d5 | Df8—d6 |
| 35. | Dd5×e6 | Dd6×e6 |
| 36. | Te1×e6 | Tg7—c7 |

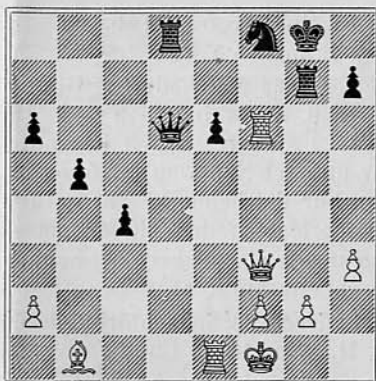

- | | | |
|-----|--------|---------|
| 37. | Kf1—e1 | c4—c3 |
| 38. | Ke1—d1 | Tc7—d7+ |
| 39. | Kd1—c1 | Td7—d2 |
| 40. | Te6×a6 | Td2×f2 |
| 41. | Ta6—b6 | Tf2×a2 |
| 42. | Tb6×b5 | Ta2×g2 |
| 43. | Tb5—c5 | Tg2—g3 |
| 44. | h3—h4 | Kg8—g7 |
| 45. | Kc1—c2 | Kg7—g6 |
| 46. | Tc5×c4 | Remis. |

(Deutsches Wochenschach.)

MEDDELELSER.

I Slagelse udkæmpedes Søndag den 19. April den aarlige Match mellem Slagelse og Næstved Skakklubber om det af Fabrikant Albrecht, Slagelse, udsatte »Vandretaarn«. Det skal vindes 3 Gange i Træk for at blive Ejendom, og Slagelse stod med Sejr for de to foregaaende Aar, saa de havde Chancer for at tage Taarnet i Aar. Næstved vandt imidlertid Kampen med 10½ P. mod 9½, altsaa kun med 1 P. Overvægt. Kampen var meget spændende og haard. Efter 4 Timers Forløb stod Klubberne lige med hver 9½ P., og kun det sidste Parti mellem Klubbernes Formænd, Müller, Slagelse, og Nøhr, Næstved, var tilbage. Partiet og dermed Kampen faldt ud til Fordel for Næstved.

Vemb. Søndag d. 26. April kæmpede her Holstebro Skakklub med 19 Mand mod samtlige Medlemmer i Vemb Skakklub, suppleret

med 4 Spillere fra Ulfborg. Resultatet blev en Sejr for Holstebro med 32 $\frac{1}{2}$ P. mod 5 $\frac{1}{2}$ P.

I Lund matchede Kr. Himmelfartsdag, Torsdag den 21. Maj, D. S. U.s 5. og 6. Kres imod »Sydsvenska Schachf.« 5. og 6. Kres mødte med 22 Spillere. Kl. 2 begyndte Spillet, der afbrødes Kl. 6. Resultatet var atter et Nederlag for 5. og 6. Kres, der kun opnaaede 9 P. mod 13 P. Dog bør det bemærkes, at Resultatet denne Gang var betydelig bedre end forrige Match; den Tid er maaske ikke fjern, da 5. og 6. Kres fuldtud kan maale sig med Sydsv. Schachf. i Spillestyrke. Her er Resultatet for de enkelte Spillere:

»Sydsvenska Schachförbundet«.		D. S. U.s 5. og 6. Kreds.	
1. H. Wickstrøm, Lund	1	— R. Rasmussen, »Caïssa«, Kbhv...	0
2. G. Ling, Lund	$\frac{1}{2}$	— Milling, Hillerød	$\frac{1}{2}$
3. B. Owesson, Malmø	1	— Hagen, Næstved	0
4. T. Åhlander, Lund	$\frac{1}{2}$	— A. Nissen, H. & K. F., Kbhv.	$\frac{1}{2}$
5. F. Bengtsson, Lund	0	— H. Nielsen, »Caïssa«, Kbhv.....	1
6. S. Krenzisky, Malmø	1	— H. H. Møller, »Caïssa«, Kbhv....	0
7. Th. Lewin, Lund	$\frac{1}{2}$	— Th. Riis, Roskilde	$\frac{1}{2}$
8. C. Landberg, Lund	$\frac{1}{2}$	— M. Nøhr, Næstved	$\frac{1}{2}$
9. E. Demuth, Malmø	$\frac{1}{2}$	— Fru Nehm, »Caïssa«, Kbhv.....	$\frac{1}{2}$
10. B. Johnning, Lund	1	— C. Lyngholm, Slagelse	0
11. G. Linse, Lund	$\frac{1}{2}$	— O. Hansen, »Caïssa«, Kbhv.	$\frac{1}{2}$
12. A. Røhr, Lund	1	— B. Rasmussen, »Arb. L.«, Kbhv..	0
13. A. O. Andersson, Lund	1	— A. Møller, Nykøbing F.	0
14. O. Lindpuist, Lund	$\frac{1}{2}$	— Flagstad, Nakskov	$\frac{1}{2}$
15. F. Rolf, Malmø	1	— Nielsen, Skelskør	0
16. E. Bertram, Lund	0	— K. A. Larsen, »Caïssa«, Kbhv....	1
17. Emanuelsson, Lund	0	— E. Nehm, »Caïssa«, Kbhv.	1
18. G. Collin, Malmø	$\frac{1}{2}$	— R. Jensen, »Arb. L.«, Kbhv.	$\frac{1}{2}$
19. Westerberg, Malmø	1	— Glente, »Caïssa«, Kbhv.	0
20. S. Heine, Lund	0	— Meisling, Hørsholm	1
21. Ringius, Malmø	0	— G. Heger, Køge	1
22. F. Lundpuist, Lund	1	— Soph. A. Hansen, Frederikssund	0
Ialt... 13		Ialt... 9	

I Malmø finder Nordisk Skakforbunds 7. Kongres Sted fra den 30. August til 12. September. Kun Medlemmer af Nordisk Skakf. kan deltage. Til Mesterklassen vil der blive indbudt 6 udenlandske Mestre (6 Præmier fra 700 til 200 M.). I første og anden Klasse kan højst 12 Spillere i hver Klasse deltage. Der bliver 6 Præmier i hver Klasse, i første fra 150 til 25 Kr., i anden fra 100 til 20 Kr. Desuden honoreres hvert vundet Parti i Mesterklassen med 20 Mk., i første Klasse med 7,50 Kr., i anden med 5 Kr.

Vore Læsere bedes undskylde, at Opgaveafdelingen atter er udskudt; det skyldes forskellige Misforstaaelser angaaende Redaktionen af samme. Vi haaber med næste Nummer atter at kunne bringe den som sædvanlig.

Vejen udenom!

Har De tænkt over, at De løber en Risiko ved til Stadighed at ryge Deres dagligdags Cigar, som jo almindeligvis er ret nikotinfyldt? Efter ansete Lægers samstemmende Udtalelser kan Nikotingiften medføre alvorlige Lidelser, saasom stærk Nervøsitet og deraf følgende Mangel paa Nattesøvn, svagt Hjerte, Aareforkalkning o. l.

Denne Paamindelse rækker videre end de fleste aner og tror. Den har Bud til de allerfleste Rygere. Det kan hændes en skøn Dag, som man sidder bedst og ryger, at man pludselig mærker en fremmedartet Fornemmelse: en Spænding, en Trykken, nogen Hjertebanken — det er Budet.

Helt at aflade at ryge vilde vel nok være et føleligt Savn for mange og er maaske heller ikke altid absolut nødvendigt, forudsat der tages fornuftigt Hensyn til Maadehold og Valg af Cigaren. Men her gælder selvfølgelig Lægens Skøn og ikke mit.

For efter Evne at bidrage til at lempe dette Forhold tillader jeg mig at henstille: Vil De skaane Dem og dog have Fornøjelsen af at ryge en — vel at mærke — fortrinlig Cigar, staar den populære **S. H. Puritanos** til Deres øjeblikkelige Raadighed. Koster 10 Kr. pr. 100.

Skriv efter den lille læseværdige Brochure: *Spørg Deres Læge* — den koster ikke noget.

S. H. Puritanos forsendes overalt mod Opkrævning. Faas i Provinsbyerne **kun** hos de respektive Eneforhandlere. I København **kun** hos Hovedforhandleren for Danmark, Sverige og Norge:

Sigvard Hansen,

Skindergade 26, København.

Telefon 2139.

Lukker Kl. 7.

Løsning af Skakopgaven:

Skakklubberne

anbefales mine praktisk indrettede **Partilister** med særlig Kolonne til **Noter**. Pris: 100 Stk. Kr. 1,00 — 500 Stk. Kr. 4,00 franko.

Diagrammer til Opgaver og Partistillinger. Pris: 100 Stk. Kr. 0,75 — 500 Stk. Kr. 2,50 franko.

Nyt! Skakparti-Noteringsbog, Nyt!

trykt i bekvemt Lommeformat, indeholdende Skemaer til 20 Partier samt særlig Kolonne til **Noter**.

Praktisk for alle! — Uundværlig for enhver Korrespondancespiller!

Pris: 1 Eksemplar 25 Øre — 10 Eksemplarer Kr. 2,00 franko.

Thorvald Riis, Roskilde,

Bogbinderi og Protokolfabrik.

Telf. 338.

Telf. 338.

Aalborg

litografiske Anstalt.

ETIKETTER.

Forretningspapir.

Fine litografiske Arbejder.

G. KUNST.

Overretssagfører.

HORSENS.

Incasso.

De smukkeste og enkleste

SKAKBRIKKER

af danske Skakforeningers kendte Model, fint udførte i Buksbom-Træ, **røde** eller **sorte** og **hvide**, koster for Medlemmer af Skakforeninger Kr. 4,50 pr. Sæt. Skriv til **S. Hemme**, Nygade 6, Købhvn. Telf. 4449.

Skakbrætter i forsk. Størrelser og Udførelser fra Kr. 3,25—5,00.

Ægte Voksdugsbrætter (41 Ctm.) Kr. 1,75 — (47 Ctm.) Kr. 2,00. Af imiteret Voksdug (40 Ctm.) 85 Øre.

Dansk Skakunion.

BESTYRELSEN:

Formand: Adjunkt *V. Thoresen*, Randers. Kasserer: Stadslæge *Thal Jantzen*, Odense. Sekretær: Bogbinder *Thorvald Riis*, Roskilde.
Ingeniør *H. Denver*, Aalborg.

Foreninger under Unionen.

1. Kreds. Kredsformand Oberstløjtnant Tjeld, Aalborg.

Forening	Mødested	Mødedag	Medl.	Formand
Aalborg	Klubben og Royal	To. & Ti.	48	Direktør Carstens
Arden	Gæstgivergaarden	O.	16	Bogholder Hofmann
Frederikshavn	Hoffmanns Hotel	M.	12	S. Th. Hansen
Hjørring	Hotel Bristol	M.	10	Købm. H. Mikkelsen
Hobro	Grand Hotel	M.	18	Købmand Thomsen
Pandrup-Hune			14	Martin Christensen
Randers	Haandværkerf.	O. & S.	34	Adjunkt V. Thoresen

2. Kreds. Kredsformand Amtsvejsinspektør Ellert, Holstebro.

Holstebro	Afholdshotellet	M. & F.	36	Amtsvejsinspektør Ellert
Lemvig	Teknisk Skole	O.	28	Postekspedient H. Berg
Thisted	Hotel Royal	O.	24	Parmo Christensen
Ulfborg	Jernbanehotellet	T.	11	Købm. K. A. Svanholm
Vemb	Gæstgivergaarden	M.	16	Lærer S. Petersen

3. Kreds. Kredsformand Uhrmager Savstrup, Aarhus.

Aarhus	Frslgsh., Amalieg.	Ti. & S.	45	Urmager Savstrup
Brædstrup	Afholdshotellet	Ti.	9	Proprietær J. C. Lassen
Grenaa	Hotel Dagmar	T.	19	Kaptajn Busch
Hadsten	Afholdshotellet	Ti.	5	Skolebest. J. K. Hansen
Horsens	Hotel Skandinav.	M.	36	Overretssagfører Kunst

4. Kreds. Kredsformand Læge Trolle, Middelfart.

Bogense	Haandværkerf.	F.	12	Drejer Vilh. Schøne
Esbjerg	Hotel Royal	Ti.	22	Lærer V. Langvad
Fredericia	Hotel Victoria	O. & S.	14	Telegrafist Kielberg
Middelfart	Behrendts Hotel	T.	20	Læge Trolle
Odense	Læseforeningen	M., T. & S.	32	Stadslæge Thal Jantzen
Svendborg	Borgerforeningen	Ti.	15	Gasværksbest. Knudsen

5. Kreds. Kredsformand Lærer O. Thiesen, Næstved.

Køge	Hotel Prinsen	Ti.	16	Sp.-Bogholder Heger
Maribo	Haandværkerf.	M.	14	P. Hansen
Nakskov	— Harmonien	F.	24	Dr. Kjerulf Lassen
Næstved	— Viinhuset	M.	25	Redaktør Nøhr
Nykøbing F.	Phønix	F.	25	Overretssagf. F. Tauber
Roskilde	Hotel Prinsen	F.	20	Bogb. Thorvald Riis
Rødby	Afholdshotellet	T.	11	Barber Joh. Larsen
Skelskør	Haandværkerf.	M.	10	Lærer Isley
Slagelse	Industribygn.	O.	24	cand. pharm. A. Müller
Taastrup	Taastrup Nykro	To.	10	Politibetjent Marko

6. Kreds. Kredsformand Fuldmægtig A. Nissen, København.

Arb. Læseselsk.	Nansensgade 75	Ti. & L.	20	Kasserer N. P. Larssen
Caissa, Kbhvn.	Haandværkerf.	Ti.	44	R. Rasmussen
Frederikssund	Hotel Isefjord	O.	14	Fabrikant S. A. Hansen
Helsingør	Industriforen.		15	Dr. phil. Cortsen
Hillerød	— Kronprinsen	T.	14	Redaktør Laur. Hansen
H. & K. F. Kbhvn.	Kongens Nytorv 6	M.	40	Fuldmægtig A. Nissen
Hørsholm	Hørsholms Hotel	M.	16	Birkefuldm. G. Glarbo
Rønne	Hotel Rønne	Ti.	30	Barber Chr. Madsen
A. H. 13 Kbh.	Alm. Hospital	h. D.	10	W. W. Hansen