



# Skovløberen

- medlemsblad for  
Skovlunde Skakklub

Maj 2001

- KSU 1. række
- Rune og Poul i AS04s efterårsturnering
- Klørbonde
- Rejsebrev fra Per
- Peters bedrifter
- .....og meget, meget mere



**Sort trækker og vinder!**

løsning på side 37

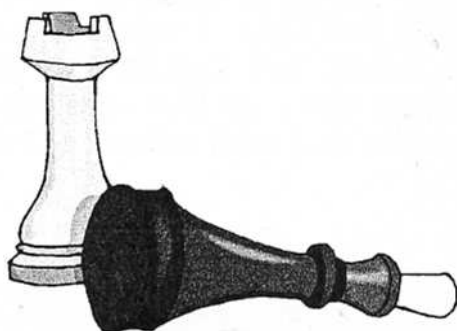

**Skovlunde Skakklub**

Spiller hver torsdag kl. 19.30 og

Juniorskak hver onsdag kl. 17.00 til  
18.30 på adressen:

**Bybjergvej 1  
2740 Skovlunde**

**Formand:**

Freddy Rode  
Perikumhaven 111  
2730 Herlev  
Tlf. 44531015  
Email: [freddy\\_rode@post.tele.dk](mailto:freddy_rode@post.tele.dk)

**Kasserer**

Torben Vang-Larsen  
Kongelundsvej 257  
2770 Kastrup  
Tlf. 32521794  
Email: [torben.vang.larsen@seb.se](mailto:torben.vang.larsen@seb.se)

**Redaktør:**

Poul Munk  
Ulborgvej 44  
2760 Måløv  
Tlf. 44684741  
Email: [spunk@post.tele.dk](mailto:spunk@post.tele.dk)

**Juniorskak:**

Tom Skovgaard – eliten  
Alan Møller – bredden  
Poul Munk – bredden

**Indhold i dette nummer**

|                                       |         |
|---------------------------------------|---------|
| KSU-holdturnering 1. række.....       | side 3  |
| År 2000 finalen i klørbonde.....      | side 22 |
| AS04 Efterår 2000.....                | side 23 |
| Peter Skovgaard - Danmarksmester..... | side 25 |
| Rejsebrev fra Per.....                | side 32 |
| Rune på tur med Stifinder-Johnny..... | side 35 |
| Tænkeboksen.....                      | side 36 |
| Juniorskak.....                       | side 37 |
| Ny klubaften.....                     | side 37 |
| Adresseliste.....                     | side 38 |
| Løsninger på tænkeboksen.....         | side 39 |
| Program.....                          | side 40 |



## KSU-Holdturnering – 1. række

### 1. runde hjemme mod Albertslund

Vi skulle møde Albertslund i første runde. Et hold som vi plejer, at have krammet på...men sådan skulle det desværre ikke gå. Vi fik et af vores efterhånden klassisk 3½-4½ nederlag. Set over alle partierne som helhed kan vi kun være tilfredse med, at vi ikke tabte mere. Lidt mere held til Albertslund og det var blevet 2½-5½. Partierne var generelt præget af mange fejl og overseelser. Lidt sjældent: Alle sejre kom med sort!

#### 1. bræt

Carsten Nielsen (2104) Albertslund – Ib Skovgaard (2125) SKS [E60]

KSU 1. række (1), 09.11.2000

1.c4 Sf6 2.Sf3 c6 3.b3 g6 4.Lb2 Lg7 5.e3 0-0 6.Le2 d6 7.d4 Sbd7 8.0-0 Dc7 9.Sc3 e5 10.dxe5 Sxe5 11.h3 Se4 12.Sd4 Sxc3 13.Lxc3 De7 14.Tc1 f5 15.Sf3 Le6 16.Dd2 Tad8 17.Db2 Sxf3+ 18.Lxf3 f4 19.exf4 Txf4 20.De2 Df7 21.Lxg7 Kxg7 22.Tc3 d5? ½-½ Her bliver man så enige om remis. Det tror jeg at Ib skal være tilfreds med. Trækket er ikke specielt godt. Hvid burde have spillet videre. Fx 23.Te3 Tf6 24.Te1 Td6 25.c5 d4 26.Te4 d3 27.Db2 Td7 28.Txe6 d2 29.T1e3 d1D+ 30.Lxd1 Txd1+ 31.Kh2 Td2 32.Dxd2 Txe6 33.Dd4+ Tf6

#### 2. bræt

Tom Skovgaard (2052) SKS – Jesper Pedersen (1902) Albertslund [B33]

KSU 1. række (1), 09.11.2000

1.e4 c5 2.Sf3 Sc6 3.d4 cxd4 4.Sxd4 Sf6 5.Sc3 e5 6.Sf5 d5 7.exd5 Lxf5 8.dxc6 bxc6 9.Df3 Dc8 10.La6 Dxa6 11.Dxf5 Le7 [11...Ld6? 12.Lh6!+- 0-0 13.Lxg7!] 12.Dxe5 0-0 13.De2! [13.Le3 Lb4 14.0-0-0 Lxc3 15.Dxc3 Dxa2] 13...Da5 14.0-0 Hvid har nu en sund merbonde og dermed gevinststilling 14...Tfe8 15.Df3 Lb4 16.Ld2 Tad8 17.Tad1?! [17.Tfd1! og a3] 17...Te6 18.a3 Le7 19.Le3 Tb8 20.Tb1 Te8 21.Ld2 Td8 22.Tfd1 h5 23.Ta1 Sg4 24.Lf4?! [24.h3! havde været fornuftigere] 24...Txd1+ 25.Txd1 Sxf2?! Desparado 26.b4?? En gigantisk brøler, der koster partiet. Jeg overser fuldstændig sorts svar. [26.Kxf2+- g5 27.Dxh5!] 26...Sxd1-+ 27.Dxd1? [27.Sxd1] 27...Db6+ 28.Kh1 Lf6 29.Se2 Df2 30.Lg3 Dxe2 31.Dxe2 Txe2 32.Kg1 Ld4+ 0-1

Kommentarer Tom Skovgaard

#### 3. bræt

Pelle O. Larsen (1996) Albertslund - Rune Hvalsøe (1960) SKS [A04]

KSU 1. række (1), 09.11.2000

1.Sf3 b6 2.e4 Lb7 3.Sc3 e6 4.d4 d5 5.exd5 exd5 6.Ld3 Sf6 7.0-0 Le7 8.Lf4 0-0 9.Se5 c5 10.Df3 Sc6 11.Se2 Se4 12.Sxc6 Lxc6 13.c4 Lf6 14.dxc5 bxc5 15.Tad1 Te8 16.cxd5 Dxd5 17.Lb5 De6 18.Lxc6 Dxc6 19.Sg3 Da4?? Skidt spillet. Det taber en officer. Bedre havde været [19...Lh4 20.Tfe1 (20.Sf5 Df6 21.Sxh4 Dxh4) 20...Lxg3 21.Lxg3 Te6] 20.b3 Dxa2 21.Sxe4 Ld4 22.Sd6 Ted8 23.Sc4 Dc2 24.Td2 Dg6 25.Dg3 De6 26.Le3 a5 27.Lxd4 cxd4 28.Tfd1 a4 29.Ta1?? ...og fordelene er væk, men hvid var i slem tidnød. Hvid kan "bare" spille [29.h3 axb3 30.Dxb3] 29...axb3 30.Tad1 og her taber hvid på tid.... 0-1

## 4. bræt

Alan Møller (1545) SKS - Leif Laursen (1930) Albertslund [C00]

KSU 1. række (1), 09.11.2000

1.e4 e6 2.Sf3 d5 3.e5 c5 4.b4 cxb4 5.a3 bxa3 6.d4 Skovlunde-v+ 8.Ld2 Lxd2+ 9.Dxd2 Sge7 10.Ld3 0-0?! Sort rokerer lige ind i løvens hule. Det er alt for arianten i fransk. Alans speciale...så det burde ikke kunne gå galt. 6...Sc6 7.Sxa3 Lb4 farligt for sort. 11.g4 Sa5 12.Dg5 Sg6 13.Dh5 Sc4 14.Sxc4 dxc4 15.Le4 a5 16.Sg5 h6 17.Sxf7 Txf7 18.Lxg6 Tf4! Godt spillet. Nu begynder hvids stilling, at smulre. 19.c3 Dd5! 20.Tg1 Df3 21.Ta2 Dxc3+ 22.Kf1 Ld7 23.Tg3 Dxd4 24.g5 Taf8 25.f3 Th4 26.gxh6 Txh5 27.Lxh5 Dd1+ 28.Kg2 g5 29.Txg5+ Kh7 30.Tf2 Lc6 31.Lg4 og samtidig opgav hvid. 0-1

## 5. bræt

Jan Kargaard (1620) Albertslund - Torben Vang-Larsen (1903) SKS [B30]

KSU 1. række (1), 09.11.2000

1.e4 c5 2.Sf3 Sc6 3.Lb5 Sf6 4.Lxc6 dxc6 5.d3 Lg4 6.Lg5 Dc7 7.Sc3 e6 8.De2 Le7 9.De3 Db6 10.Tb1 h6 11.Lh4 a5 12.Se5 Dc7?? Det er ikke hver dag Torben laver sådan en buk. Nu vinder hvid en officer og får oven i købet en ganske behagelig stilling. 13.Lxf6 gxf6 14.Sxg4 h5 15.Dh3 0-0-0 16.Se3 Tdg8 17.0-0 Ld6 18.Se2 Dd8 19.c3 f5 20.exf5 Tg4 21.fxe6 fxe6 22.g3 Tg6 23.Sf5 Lc7 24.Sh4 Tg4 25.Tbd1 Thg8 26.Sg2 Df6 27.f3 T4g6 28.d4 Kb8 29.Kh1 Er det ikke utroligt, at sort formår at presse hvid. Hvid fedter jo også bare fuldstændigt planløst rundt. 29...h4 30.g4 e5 31.dxc5 Tf8 32.c4 e4 33.Td4 Te8 34.Se3 De7 35.b4 Dg7 36.Tfd1 Df7 37.f4 Tgg8 38.Td7 Df6 39.T1d2 Og her ophører notationen. Det endte med verdens største julegave....rigtigt...Torben vandt. Jeg har simpelthen aldrig set noget lignende! 0-1

## 6. bræt

Poul Munk (1713) SKS - Brian Feldborg (1844) Albertslund [A38]

KSU 1. række (1), 09.11.2000

1.c4 Sf6 2.Sc3 g6 3.g3 c5 4.Lg2 Sc6 5.Sf3 Lg7 6.d3 0-0 7.Ld2 a6 8.Dc1 Sd4 9.e3 Sc6 10.d4 b6 11.0-0 Tb8 12.d5 Sa5 13.b3 b5 14.Tb1 d6 15.Te1 bxc4 16.bxc4 Txb1 17.Sxb1 Lf5 18.Dc3 Sb7 19.Db3 Dc7 20.Lc3 Tb8 21.Sbd2 Se4 22.Sxe4 Lxe4 23.Sd2 Lxg2 24.Kxg2 Lxc3 25.Dxc3 Sa5 26.Tb1 Txb1 27.Sxb1 Db6 28.Sd2 Db4 29.Dc2 e6 30.e4 Kf8 31.f4 Ke7 32.g4 f6 33.f5 e5 1/2-1/2

## 7. bræt

Ole Brandt (1862) Albertskund - Per Christiansen (1731) SKS [C54]

KSU 1. række (1), 09.11.2000

1.e4 e5 2.Sf3 Sc6 3.Lc4 Lc5 4.c3 Sf6 5.d3 h6 6.h3 d6 7.Lb3 De7 8.Sbd2 Le6 9.Sf1 d5 10.Sg3 0-0-0 11.De2 dxe4 12.dxe4 g6 13.0-0 Td6 14.Le3 Lb6 15.Tfd1 Thd8 16.Lxb6 axb6 17.Txd6 Txd6 18.Td1 Sd7 19.Sh2 Sc5 20.Txd6 Dxd6 21.Lxe6+ Sxe6 22.Shf1 Sf4 23.Dg4+ Kb8 24.Se2 Sd3 25.Df3 Sd8 26.b3 Se1 27.De3 Dd1 28.Dd2 Dxd2 29.Sxd2 Sd3 30.Kf1 Se6 31.g3 Kc8 32.Kg2 Sg5 33.f4 Sh7 34.Kf3 exf4 35.gxf4 Sc5 36.h4 Sf6 37.Sg3 Kd7 38.Sc4 Ke7 39.f5 Scd7 40.a4 Sc5 41.Sd2 1/2-1/2

## 8. bræt

**Freddy Rode (1599) SKS - Birger Madsen (1544) Albertslund [B10]**

KSU 1. række (1), 09.11.2000

1.e4 c6 2.Sf3 d5 3.exd5 cxd5 4.d4 Lf5 5.Ld3 Lxd3 6.Dxd3 Sc6 7.0-0 Sf6 8.Te1 e6 9.a3 Dc7 10.Sc3 Le7 11.Ld2 0-0 12.h3 a6 13.Se5 Sxe5 14.Txe5 Tac8 15.Tae1 Ld6 16.T5e2 b5 17.Lg5 Sh5 18.g3 h6 19.Ld2 Sf6 20.Df3 Kh7 21.g4 Sg8 22.g5 Dd8 23.h4 Tc4 24.Dd3+ Kh8 25.b3 Tc6 26.Df3 Lb8? Hvorfor ikke Lxa3? 27.Dg4 Dc7 28.Te5!? Det er vist ikke et helt korrekt offer. Bedre havde vel været [28.Dh3 La7 29.Dd3] 28...Txc3 29.gxh6 gxh6 30.Lxc3 Dxc3 31.T5e3 Dxc2 32.Tf3 Her troede Freddy, at han havde vundet på tid, men desværre havde han glemt et træk på noteringslisten. 32...Dh7 33.h5 Hvorfor ikke forsøge sig med [33.Txe6 Sf6 34.Texf6 Tg8 35.Dxg8+ Kxg8 36.Txa6] 33...Dg7 34.Dg2? Dxg2+? Hvorfor slår sort ikke bare på b4? 35.Kxg2 Kg7 36.Tc1 Se7 37.a4 Sf5 38.Td3 La7 39.Tc6 bxa4 40.Txa6 Lxd4 41.bxa4 Kf6 42.a5 Ke5 43.Tc6 Tg8+ 44.Kf1 Tb8 45.Td2 Tb1+ 46.Ke2 Ta1 47.a6 Ta3 48.Tc7 f6 49.Tc6? Nu går det helt galt. 49...Lc3 50.Td3 Sd4+ 51.Txd4 Lxd4 52.Kf1 Ta2 53.f4+ Kxf4 54.Txe6 Th2 55.Ke1 Txb5 56.Txf6+ Ke3 57.Te6+ Kd3 58.Kf1 Th2 59.Tg6 Th1+ 0-1

## Stillingen efter 1. runde

| Placering          | Point |
|--------------------|-------|
| 1. Brønshøj        | 8     |
| 2. Rødovre         | 7½    |
| 3. Albertslund     | 6½    |
| 4. Frederiksberg   | 5     |
| 4. Musikvidenskab. | 5     |
| 6. SKS             | 3½    |
| 7. AS04            | 2½    |
| 8. Valby           | 2     |

## Individuel score efter 1. runde

| Navn               | Point  |
|--------------------|--------|
| Ib Skovgaard       | ½ af 1 |
| Tom Skovgaard      | 0 af 1 |
| Rune Hvalsøe       | 1 af 1 |
| Alan Møller        | 0 af 1 |
| Torben Vang-Larsen | 1 af 1 |
| Poul Munk          | ½ af 1 |
| Per Christiansen   | ½ af 1 |
| Freddy Rode        | 0 af 1 |

NB! Nyt pointsystem. Nu lægges matchpoint oveni de normale brætpoint. Det vil sige, at hvis man vinder en kamp 4½-3½ bliver resultatet 6½-3½. 4-4 bliver til 5-5. Det er set over et historisk forløb ikke det bedste pointsystem for SKS, da vi gerne taber 3-4 kampe med 3½-4½.

## 2. runde hjemme mod Musikvidenskabeligt Institut

Sammenbrud.....katastrofe.....krise. Ja...det er sikkert muligt, at finde andre glimrende ord, der kan beskrive vores indsats mod Musik.v.in. Hvad gik der galt? På papiret skulle vi møde det dårligste hold rent ratingmæssigt. Vi fik en god start. Jeg vandt efter 1½ time forholdsvis enkelt og det så faktisk lovende ud på alle brætter – på nær hos Alan, der stod skidt. Så begyndte nullerne at rulle ind i en lænd strøm. Torben tabte i en god stilling med en bonde i overvægt. Rune smid en sikker gevinst på gulvet. Ib overså en gevinst. Jacob tabte – se partiet (der må være en tale om en eller form for nedsmeltning af hjernekapaciteten – undskyld Jacob) Det mest positiv var Peter Skovgaards debut med en remis. Det sluttede med et nederlag på 2½-5½.

**1. bræt****Bo Brandstrup (1934) Musikvid. Inst - Ib Skovgaard (2125) SKS [D04]**

KSU 1. række (2), 22.11.2000

1.d4 d5 2.Sf3 Sf6 3.e3 c5 4.b3 Sc6 5.Lb2 cxd4?! 6.Sxd4 a6 7.Sd2 Lg4 8.f3 Sxd4  
 9.Lxd4 Lf5 10.c4 dxc4 11.Sxc4 e6 12.Dd2 b5 13.Se5 Tc8 14.Ld3 Lxd3 [14...Sd5! er  
 sikkert bedre. Der følger 15.0-0 Lb4 og slag på d3. ] 15.Sxd3 Ld6 16.0-0 0-0 17.Tfc1  
 Txc1+ 18.Dxc1 Db8 19.f4 Db7? Bedre var det naturlige Tc8. 20.Db2 De4 21.Sf2 Dg6  
 22.Tc1 Td8 23.Dc2 La3 24.Dxg6 hxg6 25.Tc6 Td6 26.Tc8+ Kh7 27.Sd3 Sd5 28.Se5 Se7  
 29.Tc7? [29.Te8 vinder for hvid. Nu får jeg chancer.] 29...f6 30.Sg4 Tc6 31.Ta7 Kg8  
 32.Kf2 Kf7 Tidnøden er overstået og hvid står klart bedst - sikkert til gevinst. 33.Kf3 Ke8  
 34.Sf2 Sf5 35.Sd3 Sxd4+ 36.exd4 Le7 37.h3 Tc3 38.Ke3 Tc6 39.g4 Kf8 40.b4 Ld6?  
 Overser faren. Eneste håb var Tc3. 41.Sc5+- Lxc5 42.bxc5 f5 43.Tb7 Tc8 44.Tb6 Ta8  
 45.Txe6 Kf7 46.d5 a5 47.Kd4 b4 48.c6 a4 49.Te3 Te8! Sidste chance - ideen ses i træk  
 53. 50.Txe8? Meget simplere var c7 som slukker alt håb. Men stillingen er stadig vundet  
 for hvid. 50...Kxe8 51.Kc4?? Taber! Rigtigt var fx g5 eller gxf5. 51...b3 52.axb3 a3 53.Kc3  
 g5! En forbløffende vending af partiet. 54.b4 gxf4 55.b5 f3? [Desværre overså jeg  
 gevinsten med 55...a2 56.Kb2 f3 57.b6 a1D+ 58.Kxa1 f2] 56.b6 f2 57.b7 f1D 58.b8D+ og  
 hvid vandt efter en række tidnødstræk. 1-0

Kommentarer Ib Skovgaard

**2. bræt****Rune Hvalsøe (1960) SKS - Morten Sørensen (2018) Musikvid. Inst [A01]**

KSU 1. række (2), 22.11.2000

1.b3 c5 2.Lb2 Sc6 3.Sf3 d6 4.e3 e5 5.d3 f5 6.c4 Sf6 7.Sc3 Le7 8.a3 0-0 9.Sd5 Le6  
 10.Sxe7+ Dxe7 11.Le2 Sd7 12.Dc2 f4 13.0-0-0?! Det giver sort for meget modspil. Mere  
 sikkert havde været [13.0-0 men det ligger jo ikke til Rune.] 13...b5 14.Tde1 bxc4  
 15.dxc4 fxe3 16.fxe3 a5 17.Ld3 g6 18.Lxg6! Typisk Rune. Han kan simpelthen ikke lade  
 vær. 18...a4?? Nu står sort til tab. Nødvendigt var [18...hxg6 19.Dxg6+ Kh8] 19.Lxh7+!  
 Kh8 Sort kan ikke spille [19...Dxh7 20.Dxh7+ Kxh7 21.Sg5+ Kh8 22.Sxe6] 20.Le4 axb3  
 21.De2 Tac8 22.h4 Sa5 23.Sg5 Sf6 24.Ld5 Lxd5 25.cxd5 c4 26.Lc3 b2+ 27.Kxb2? Det  
 var ikke lige det bedste. Nu begynder billedet så småt, at vende. Noget bedre havde været  
 [27.Kb1 men tidnøden har også meldt sin ankomst.] 27...Db7+ 28.Lb4 c3+ 29.Kb1 Tc4  
 30.Thf1? På [30.Kc2 havde hvid haft fordel igen.] 30...Tb8?? Nu burde det havde gået  
 helt galt for sort. Sort skal spille [30...c2+ 31.Kc1 Sb3+ 32.Kb2 Txb4 33.axb4 Dxb4]  
 31.Txf6?? Nu er der mat i 8 træk. Hvid skal spille [31.Kc1] 31...Txb4+ Der er fejl i  
 notationen, men det ender med at hvid går mat. 0-1

**3. bræt****Lars Linderød (1718) Musikvid. Inst. - Alan Møller (1545) SKS [A43]**

KSU 1. række (2), 22.11.2000

1.d4 Sf6 2.Sf3 c5 3.d5 g6 4.Sc3 d6 5.e4 Lg7 6.Lb5+ Ld7 7.a4 a6 8.Le2 0-0 9.0-0 e6  
 10.Sd2 exd5 11.exd5 a5? Nu begynder sort, at få problemer. Bedre havde været [11...Lf5  
 12.Sc4 Te8] 12.Sc4 Se8 13.Lf4 g5? Desperat 14.Lxd6 Sxd6 15.Sxd6 Lxc3 16.bxc3  
 Lxa4 17.Sxb7 Dc7 18.Txa4 Dxb7 Sort er ganske enkelt blevet overspillet. 19.Tg4 f6  
 20.h4 h5 21.Tc4 a4 22.Txc5 Sd7 23.Tb5 Dc7 24.Dd4 Tfb8 25.Ta1 a3 26.d6 Da7 27.Lc4+  
 Kf8 28.Dd5 På Txc5 er der mat i syv. 28...Kg7 29.Df7+ Kh8 og sorts vinge faldt. 1-0

## 4. bræt

Torben Vang-Larsen (1903) SKS - Peter Rasmussen (1671) Musikvid. Inst. [A25]

KSU 1. række (2), 22.11.2000

1.c4 e5 2.Sc3 d6 3.g3 Sc6 4.Lg2 Sf6 5.Sf3 Le7 6.d4 exd4 7.Sxd4 Se5 8.0-0 0-0 9.b3 a6 10.Dc2 Tb8 11.Lb2 Lg4 12.f4 Sg6 13.h3 Ld7 14.e4 b5 15.cxb5 axb5 16.Sf5 b4 17.Se2 Te8 18.Sxe7+ Dxe7 19.Lxf6 Dxf6 20.Dxc7 Lb5 21.Tae1 Tec8 22.Da7 Db2 23.Tf2? Nu begynder hvid unødvendigt at få problemer. Bedre havde været [23.Lf3] 23...Dd2 24.Kf1?? Nu går det da helt galt. Hvid skal spille [24.Tef1 Lxe2 25.Lf3 Ta8 26.Db6 Dxa2 27.Txe2 Dxb3 28.Dxd6] 24...Ta8 25.Db7 La6?? og sort smider det hele på gulvet. Der er gevinst efter [25...Tc1!] 26.Dd7?? Endnu værre. Hvid ser ikke redningen. [26.Dd5!] 26...Tc1 27.Txc1 Dxc1# 0-1

## 5. bræt

(11) Asger Harsteen (1608) Musikvid. Inst. - Poul Munk (1713) SKS [C10]

KSU 1. række (2), 22.11.2000

1.e4 e6 2.d4 d5 3.Sc3 dxe4 4.Sxe4 Sd7 5.Sf3 Sgf6 6.Sc3? Tempotab. Bedre er Ld3 6...Le7 7.Lf4 Sd5 8.Sxd5 exd5 9.Ld3 0-0 10.Dd2 c5 11.dxc5 Sxc5 12.Le2? Tempotab igen. Bedre havde været [12.0-0-0 Sxd3+ 13.Dxd3 Le6] 12...Se4 13.Dd3 Lf5 14.0-0?? Ser ikke sorts næste træk. 14...Sg3! 15.Db5?? Nu går det da helt galt. Nu kommer hvid to officerer bagud. Hvid skal spille [15.Dd2 så ryger der kun en kvalitet.] 15...a6 16.Da4 Sxe2+ 17.Kh1 b5 18.Db3 Sxf4 19.Sd4 Lg6 20.Tfe1 Lf6 21.Sc6 Dc7 22.Sb4 Dc4 0-1

## 6. bræt

Jacob Thaisen (1644) SKS - Hans Mathiasen (1579) Musikvid. Inst. [B01]

KSU 1. række (2), 22.11.2000

1.e4 d5 2.exd5 Dxd5 3.Sc3 Da5 4.d4 e5 5.dxe5 Sc6 6.Lb5 Jeg kender ikke denne åbning, men hvorfor ikke bare [6.Sf3 Lb4 7.Ld2 Sxe5 8.Lb5+] 6...Lb4? Her må sort skulle spille [6...Ld7] 7.Lxc6+ bxc6 8.Ld2 Dxe5+ 9.De2 Dxe2+ 10.Sgxe2 Sf6 11.0-0 0-0 12.a3 Ld6 13.b4 Ld7 14.Lf4 Lxf4 15.Sxf4 Lf5 16.Sd3 Sd5 17.Se2 Tfe8 18.Sd4 Lg6? Hvorfor giver sort en bonde gratis her? 19.Sxc6 Te2 20.c4 Lxd3 21.cxd5 Lc4 22.Tfe1 a6 23.Txe2 Lxe2 24.Tc1 Te8 25.h4 Kf8 26.Sd4 Lb5 27.Sxb5 axb5 28.Txc7 Te7 29.Tc5 Tb7 30.d6 Ke8 31.Kf1 Kd7 32.Tc7+ Txc7 33.dxc7 Kxc7

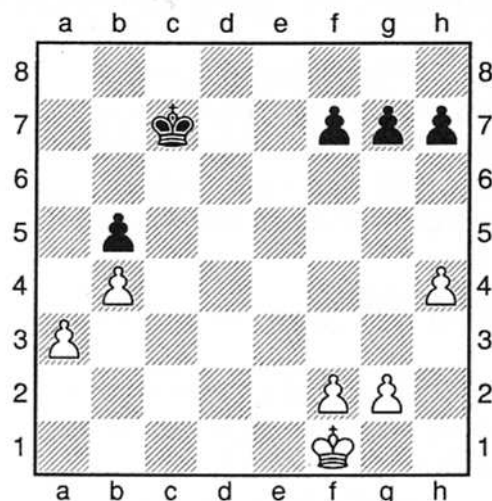

Ja, når man ser denne stilling er det uvirkeligt, at forstille sig at det lykkedes Jacob at tabe.

**34.Ke2 Kd6 35.Ke3 Kd5 36.Kd3 f6 37.g4** Her vinder Kc3 efterfulgt af Kb3 med afbytning af bonden stort set hele tiden... **37...g5 38.h5 Ke5 39.a4** Ikke det mest sikre, men hvid vinder stadig. **39...bxa4 40.Kc4 Kd6 41.h6??** Uha, her bliver det hele smidt på gulvet. Nu er partiet remis. Hvid skal spille [41.Kc3 Kc6 42.Kb2 Kb5 43.Ka3 h6 44.f3] **41...Kc6 42.f3** Her ophører notationen, men det lykkedes helt fantastisk Jacob, at tabe partiet. **0-1**

### 7. bræt

Henrik Schmidt (1557) Musikvid. Inst. – Freddy Rode (1599) SKS [A29]

KSU 1. række (2), 22.11.2000

**1.c4 e5 2.Sc3 Sf6 3.Sf3 Sc6 4.g3 h6 5.Lg2 Lb4 6.0-0 d6 7.Sd5 Lc5 8.e3 Sxd5 9.cxd5 Se7 10.Db3 Lb6 11.h3 0-0 12.d3 Ld7 13.Ld2 a5 14.a4 Kh8 15.Lc3 Tc8 16.Sd2 f5 17.Sc4 f4 18.Sxb6 cxb6 19.Dd1 b5 20.axb5 Lxb5 21.exf4 exf4 22.Dh5 Txc3?! Vel næppe helt korrekt, men et frisk forsøg. 23.bxc3 Lxd3 24.Tfe1 fxg3 25.fxg3 Sf5 26.Kh2 Db6??** Det taber stort set med det samme. Noget bedre havde været [26...b5] **27.Te8?** ...heldigt. Hvid ser ikke den klare gevinst [27.Df3 Db5 28.g4! med officergevinst.] **27...Txe8 28.Dxe8+ Kh7 29.Da4??** Nu smider det hele væk. Der skal spilles [29.Td1 Lb5 30.Tb1 Lxe8 31.Txb6] **29...Df2 30.Df4 Db2 31.Tc1??** Td1 ser lovende ud. **31...a4 32.Td1 Dc2 33.Dd2 Dxd2 34.Txd2 Lc4 35.Le4 g6 36.Lxf5 gxf5** Sort har fået vendt slaget og står til gevinst her. **37.g4 fxg4 38.hxg4 Kg6 39.Kg3 Kg5 40.Td4 b5 41.Td1 a3 42.Th1 a2 43.Th5+ Kg6 44.Th1 Lxd5 45.Td1 Kf6 46.Kh4 Kg6 47.Kg3 Lb3 48.Txd6+??** Uha...hvid går lige i fælden. **48...Kg5 49.Ta6 La4 0-1**

### 8. bræt

Peter Skovgaard (1276) SKS - Morten Poulsen (1532) Musikvid. Inst. [C01]

KSU 1. række (2), 22.11.2000

Dette parti er Peters debut på vores førstehold pga mit afbud, da jeg havde lagt mig med let feber og influenzalignende symptomer. Der skal ikke være nogen tvivl om at Peter var glad for chancen og glædede sig til partiet, men at han også nok var lidt benøvet over situationen. Nu skulle prøven så stå. **1.e4 e6 2.d4 d5 3.exd5 exd5 4.Sf3 Sf6 5.h3 Ld6 6.Ld3 0-0 7.0-0 Sbd7 8.Lg5 h6 9.Lh4 Te8 10.Sc3 c6 11.a3 Dc7 12.Dd2?** Ideen er at ofre med springeren på g5, hvis sort spiller g7-g5, men Peter overser sorts løbertræk til f4 [12.Se2 bedre] **12...Lf4 13.Dd1 Sh7?** [13...g5 og sort vinder en bonde] **14.Te1** Nu står hvid fint **14...Txe1+ 15.Dxe1 Sdf6 16.Se2 Ld6 17.Dd2 Le6 18.Te1 Te8 19.Lg3 Lxg3 20.Sxg3 Dc8 21.c3 Sf8 22.Te2** For at undgå, at sort kan slå på e1 med skak i de senere varianter **22...Ld7 23.Se5 Se6 24.Sf5! Dc7** Hvid står klart bedst. Desværre ser Peter ikke det vindende offer **Sxh6 25.De3** [25.Sxh6+!+- gxf6 26.Dxh6 Dd8 27.Te3 og hvid vinder. Peter så på dette, men fandt ikke Te3 efter sorts Dd8] **25...Sg5 26.Dg3 Lxf5 27.Lxf5 Sge4 28.Lxe4 Sxe4 29.Df4 f6 30.Sd3 Dxf4 31.Sxf4 Kf7 32.Sd3 Sd6 33.Txe8 Kxe8 34.Kf1 Sc4 35.Ke2 Kd7 36.Kf3 Sd6= 1/2-1/2**

Kommentarer Peter og Tom Skovgaard



## Stillingen efter 2. runde

| Placering          | Point |
|--------------------|-------|
| 1. Rødovre         | 14    |
| 2. Albertslund     | 13    |
| 3. Musikvidenskab. | 12½   |
| 4. Frederiksberg   | 12    |
| 5. Brønshøj        | 11½   |
| 6. SKS             | 6     |
| 7. AS04            | 5½    |
| 7. Valby           | 5½    |

## Individuel score efter 2. runde

| Navn               | Point   |
|--------------------|---------|
| Ib Skovgaard       | ½ af 2  |
| Tom Skovgaard      | 0 af 1  |
| Rune Hvalsøe       | 1 af 2  |
| Alan Møller        | 0 af 2  |
| Torben Vang-Larsen | 1 af 2  |
| Poul Munk          | 1½ af 2 |
| Per Christiansen   | ½ af 1  |
| Freddy Rode        | 1 af 2  |
| Jacob Thaisen      | 0 af 1  |
| Peter Skovgaard    | ½ af 1  |

## 3. runde ude mod AS04

Så skete det som vi alle sammen har ventet på i over et år! Vi vandt en holdkamp. Ja, man tror næsten at det er løgn, men det faktisk over et år siden, at vi har prøvet at vinde en holdkamp. Det blev til en god sejer på 5-3 efter godt spil på de fleste brædder.

## 1. bræt

**Ib Skovgaard (2125) SKS - Henrik M. Hansen (2044) AS04 [C41]**

KSU 1. række (3), 22.11.2000

1.e4 e5 2.Sf3 d6 3.Lc4 Sf6!? Så var jeg ude i det ukendte! 4.Sg5!? d5 5.exd5 h6 6.Sf3 e4 7.Se5 Ld6?! 8.d4 exd3 9.Sxd3 0-0 10.0-0 Sg4 11.h3 Dh4! 12.f4 Sf6 13.Df3 c6 14.dxc6 Sxc6 15.Le3 Lg4!? Uden dette er det svært at se hvad sort har for bonden. 16.Df2 [16.hxg4 Sxg4 17.Te1 Tae8 turde jeg ikke gå ind i.] 16...Dh5 17.hxg4 Sxg4 18.Dg3 Tfe8? Temmelig sikkert det forkerte tårn pga. svækkelsen på f7. 19.Lf2 Te4 20.Sd2 Sd4! I hvert fald et godt forsøg. Bemærk at der truer mat i en! 21.Lxd4? [21.Se5 var vist stærkere, men det var for indviklet for mig.] 21...Txd4 22.Se5! Sxe5 [Interessant var 22...Lc5 men 23.Lxf7+ Dxf7 24.Sxf7 Td3+ 25.Kh1 Txg3 er trods alt bedst for hvid.] 23.fxe5 Lxe5?? [Også her var 23...Lc5 interessant. Men 24.Lxf7+ Dxf7 25.Txf7 vinder for hvid.] 24.Lxf7+ Dxf7 25.Dxe5+- Dd7 26.Sf3 Td5 27.Dg3 Tc8 28.c3 Tc4 29.Sd4 Tg5 30.Df3 Tcc5 31.Tae1 h5 32.De4 Dh3 33.Tf8+! og sort opgav. En pænt lille magnetoffer! 1-0

Kommentarer Ib Skovgaard

## 2. bræt

**Nezar Madhy (1650) AS04 - Rune Hvalsøe (1960) SKS [A50]**

KSU 1. række (3), 11.12.2000

Runes oprindelige modstander kom ikke, så AS04 satte efter reglerne en ny modstander ind efter 30 minutter. 1.d4 e6 2.c4 b6 3.d5 Sf6 4.g3 Lb7 5.Lg2 Lc5 6.Sc3 0-0 7.Lg5? Det duer ikke. Hvid skal spille [7.Sh3 a5 8.0-0] 7...Lxf2+! Ja, hvid beder jo selv om det. 8.Kf1 Lc5 9.Se4 Sg4 10.Db3? Jeg tror at hvid skulle have forsøgt sig med [10.Lxd8 Se3+ 11.Ke1 Lb4+ 12.Kf2 Sxd1+ 13.Txd1 Txd8 14.dxe6 Lc6 15.exf7+ Kxf7 16.Sh3] 10...Le7

11.h4 f5 12.Sf2 Sa6 13.dxe6 Lxg2+ 14.Kxg2 dxe6 15.Td1 De8 16.Sf3 Sc5 17.Dc3??  
Game over 17...Sxf2 18.Kxf2 Se4+ 0-1

### 3. bræt

Alan Møller (1545) SKS - Henrik Andersson (1902) AS04 [B21]

KSU 1. række (3), 11.12.2000

1.e4 c5 2.Sf3 Sc6 3.d4 cxd4 4.c3 dxc3 5.Sxc3 e6 6.Lc4 a6 7.0-0 Dc7 8.De2 Ld6 9.a4  
Sge7 10.Le3 Sg6 11.Lb3 0-0 12.Tac1 Lf4 13.Sd5? Typisk Alan. Der skal ske noget. Sort  
har spillet præcist og hvid har ikke fået ret maget for bonden. Hvids plan er desværre ikke  
god nok. Bedre havde været [13.Tfd1] 13...exd5 14.exd5 Lxe3 15.dxc6?? Hvor er du  
henne Alan? En stor fingerfejl, der taber med det samme. Planen må have været  
[15.Dxe3 Ikke 15...Df4 16.dxc6 bxc6 17.Tfe1 Tb8 18.Sd4; 15.fxe3 Db6 16.Tc3 Sce5]  
15...Lxc1 16.Txc1 dxc6 17.Sg5 Df4 18.Tc5 Lg4 19.f3 Dd4+ 20.Df2 Dxf2+ 21.Kxf2 Le6  
22.Sxe6 fxe6 23.Lxe6+ Kh8 24.h4 Tad8 25.b3 Sf4 26.Lf5 Td5 27.Txd5 Sxd5 0-1

### 4. bræt

Thormod Furu AS04 - Torben Vang-Larsen (1903) SKS [B35]

KSU 1. række (3), 11.12.2000

1.e4 c5 2.Sf3 Sc6 3.d4 cxd4 4.Sxd4 g6 5.Lc4 Lg7 6.Le3 Sf6 7.Sc3 0-0 8.Lb3 a5 9.a4  
Sg4 10.Sxc6 Sxe3 11.Sxd8 Sxd1 12.Txd1 Lxc3+ 13.bxc3 Txd8 14.e5 Ta6 15.Ld5 Tb6  
16.Kd2 e6 17.Lb3 Tc6 18.c4 b6 19.Ke3 Lb7 20.f3 Tc5 21.Kf4 Lc6 22.c3 h6 23.h4 Kg7  
24.The1 f6 25.exf6+ Kxf6 26.Td6 Ke7 27.Td4 Tf8+ 28.Ke3 Te5+ 29.Kd2 Txe1 30.Kxe1  
d6 31.Lc2 g5 32.Ke2 Tf4 Sort havde faktisk på dette tidspunkt en mindre fordel som  
kunne været blevet list større, hvis sort havde spillet [32...e5 33.Tg4 Ld7 34.Tg3 gxh4  
35.Tg7+ Tf7 36.Tg6 h5] 33.hxg5 hxg5 34.Lb3 e5 35.Txf4 gxf4 36.Kf2 Kf6 37.Ke2 Ke6  
38.Ke1 Le8 39.Kd2 Kd7 40.Lc2 Kc7 41.Ld1 Kc6 42.Lb3 Kc5 43.Kd3 Lf7 44.La2 Lg6+  
45.Kd2 e4 46.Lb3 e3+ ½-½. Notation ophørt. Sort har klar fordel her, men ærgerligt for  
Torben, at det hele sluttede remis. En fortsættelse kunne have været 47.Ke2 Lf7 48.g4  
fxg3 49.Kxe3 Lxc4 50.Lc2 b5 51.f4 bxa4 52.Lxa4 Ld5 53.f5 Kc4 54.f6 Kxc3 55.Lc6 Lf7  
56.Kf3 Kb3

### 5. bræt

Poul Munk (1713) SKS - Steen Delager (1736) AS04 [A37]

KSU 1. række (3), 11.12.2000

1.c4 c5 2.Sc3 Sc6 3.g3 g6 4.Lg2 Lg7 5.Sf3 d6 6.d3 Sf6 7.Ld2 Ld7 8.a3 Tb8 9.Tb1 a5  
10.0-0 0-0 11.Sa2 Dc7 12.Dc2 Tfe8 13.b4 axb4 14.axb4 b6 15.b5 Sd8 16.Sc3 e5? Hvid  
bliver nu stærk på de hvide felter. 17.Lg5 Dc8 18.Lxf6 Lxf6 19.Sd5 Lg7 20.Sd2 f5  
21.Tb3? Lidt slapt. Bedre havde været Ta1 direkte, men jeg ville ikke have tårnet stående  
på den lange digornal. 21...Se6 22.e3 Dd8 23.Sb1 f4 24.Sbc3 Tf8 25.Dd1 Lh6 26.Se4  
Lc8 27.Ta3 Lb7 28.Sec3 Sc7 29.Ta7 Kh8 30.Sxc7 Dxc7 31.Sd5 Dd8 32.exf4 Lxd5? Den  
løber på sort ikke miste. Nu kontrollerer sort 7. række samt diagonalen h1-a8. 33.Lxd5  
exf4 34.Te1 Her skulle jeg have spillet med afgørende fordel [34.Da1+ Df6 35.Dxf6+ Txf6  
36.Te1 Lf8 37.Te4 g5] 34...Lg5 35.Te6 ffg3 36.hxg3 Lf6 37.Dd2 Lg5 38.f4 Lf6 39.Dh2  
h5 40.g4 h4 1-0 Notation ophørt. Hvid vandt med lidt besvær. I denne her stilling så jeg  
desværre ikke det afgørende træk 41.Kh1 Tc8 42.g5 Lxg5 43.fxg5 Dfg5 44.Db2+ Tf6  
45.Txf6

## 6. bræt

Eigil Johansen (1726) AS04 – Jacob Thaisen (1644) SKS [B36]

KSU 1. række (3), 11.12.2000

1.Sf3 c5 2.c4 Sc6 3.Sc3 Sf6 4.d4 cxd4 5.Sxd4 g6 6.e4 d6 7.Le2 Lg7 8.Sb3 0–0 9.0–0  
 Se5 10.h3 Le6 11.Sd2 Tc8 12.Sd5 Lxd5 13.cxd5 Db6 14.Kh2 Dd4 15.f3 e6 16.dxe6  
 fxe6 17.Sb3 Db6 18.f4? Ikke godt, men hvid slipper. Sort ser ikke følgende mulighed  
 18...Sc4 [18...Sxe4 19.fxe5 (19.Sd2 Sxd2 20.Lxd2 Sc4 21.Lxc4 Txc4) 19...Lxe5+] 19.Lf3  
 Sd7 20.De2 e5 21.Lg4 Dc6 22.Le6+ Kh8 23.f5 Scb6 24.Lg5 Dc2 25.Db5 [25.Dg4! Havde  
 været godt! Hvid har stille og roligt fået initiativet 25...gxf5 26.Lxf5] 25...Dc6 26.Dxc6 Txc6  
 27.fxg6? Hvid mister en klar fordel her. [27.Sa5 Tc2 28.Sxb7 gxf5 29.Sxd6 Txb2 30.exf5  
 Sc5 31.Tac1] 27...hxg6 28.Txf8+ Sxf8 og her taber hvid på tid. Ikke dårligt for sort. 0–1

## 7. bræt

Freddy Rode (1599) - Jan Thomsen (1680) [B30]

KSU 1. række (3), 11.12.2000

1.e4 c5 2.Sf3 Sc6 3.Sc3 d6 4.Le2 e6 5.b3 Sf6 6.Lb2 d5 7.exd5 Sxd5 8.Lb5 Ld7 9.Se4 f6  
 10.Sh4 De7 11.La3 Scb4 12.Lxd7+ Dxd7 13.Dh5+ Df7 14.Dd1 Le7 15.0–0? Koster en  
 officer. Bedre havde været [15.Sc3 0–0 16.Sxd5 Sxd5 17.0–0] 15...f5 16.De2 0–0 17.Sxc5  
 Lxc5 18.Db5 Tac8 19.c3 Sa6 20.Lc1 Ld6 21.Dd3 Sc5 22.Dd4 e5 23.Dc4 Se4 24.Da4 b6  
 25.b4 Sf4 26.Dd1 Sg5 27.d4 exd4 28.Lxf4 Lxf4 29.Dxd4 Tc4 30.Dd3 Se4 31.Sxf5 Txc3  
 32.Dxe4 Dxf5 33.De2 Tc2 34.Da6 Le5 35.Tad1 Txf2 36.Dc4+ Kh8 37.Txf2 Dxf2+ 38.Kh1  
 Lc3 39.a3 Le1 40.h4 og samtidig opgav hvid. 0–1

## 8. bræt

Svend Hansen (1711) AS04 - Peter Skovgaard (1382) SKS [D12]

KSU 1. række (3), 11.12.2000

1.d4 d5 2.Sf3 Sf6 3.e3 Lf5 4.c4 e6 5.Sc3 c6 6.Db3 Db6 Godt fundet af Peter - dette er  
 faktisk teoritrækket. Peter og jeg terper aldrig teori, for det er kedeligt i den alder, og jeg  
 tror ikke på at kedelige timer ved skakbrættet bringer noget med sig. Vi nøjes med at  
 snakke lidt løst om opstillinger - i denne sammenhæng opstillingen med c6 og e6, og  
 eventuelt med løberen ude på f5. 7.Dxb6 axb6 8.cxd5 exd5 9.Se5 Sbd7 10.Ld3 Lxd3  
 11.Sxd3 Ld6 12.0–0 0–0 13.Ld2 b5! Sort er kommet bedst ud af åbningen og med dette  
 træk er den positionelle fordel klar. Peter presser modstanderen godt i den resterende del  
 af partiet og afslår bl.a. to remistilbud, men det rækker alligevel kun til remis. Et fint resultat  
 mod en modstander på 1711 i betragtning af Peters rating på 1382. 14.Se2 Se4 15.Lb4  
 Lxb4 16.Sxb4 Ta4 17.Sd3 Tfa8 18.a3 Sd2 19.Tfd1 Sb3 20.Tab1 Sb6 Hvid havde her  
 brugt 57 min. og sort 34 min. 21.Sec1 Sxc1 22.Tbxc1 Tc4 23.Sc5 Sa4 24.Sxa4= Txc1  
 25.Txc1 bxa4! 26.Kf1 Ta6 27.Ke2 Tb6 28.Tc2 g6 29.f4 f5 30.Kd2 Tb3 31.g3 Kg7 32.Ke2  
 Kf6 33.Kf3 h5 34.h3 Ke6 35.Te2 Kf6 36.Tc2 Ke6 37.Te2= Kd6 38.g4 Sort står bedst,  
 men om tårnslutspillet er vundet er vanskeligt at sige. Bedste gevinstchance er formentlig  
 at slå igennem på g4 gennemføre b6 og c5, men det er uklart. 38...h4 39.gxf5 gxf5  
 40.Tg2 Ke6 41.Tc2 Kf6 42.Ke2 Ke6 ½–½

Kommentarer Peter og Tom Skovgaard

## Stillingen efter 3. runde

| Placering          | Point |
|--------------------|-------|
| 1. Albertslund     | 19½   |
| 2. Brønshøj        | 19    |
| 3. Rødovre         | 16½   |
| 4. Musikvidenskab. | 16    |
| 5. Frederiksberg   | 15½   |
| 6. SKS             | 13    |
| 7. Valby           | 12    |
| 8. AS04            | 8½    |

## Individuel score efter 3. runde

| Navn               | Point   |
|--------------------|---------|
| Ib Skovgaard       | 1½ af 3 |
| Tom Skovgaard      | 0 af 1  |
| Rune Hvalsøe       | 2 af 3  |
| Alan Møller        | 0 af 3  |
| Torben Vang-Larsen | 1½ af 3 |
| Poul Munk          | 2½ af 3 |
| Per Christiansen   | ½ af 1  |
| Freddy Rode        | 1 af 3  |
| Jacob Thaisen      | 1 af 2  |
| Peter Skovgaard    | 1 af 2  |

## 4. runde hjemme mod Valby

Ja...vi kom hurtigt ned på jorden igen efter sidste rundes sejr. Vi tabte klart til Valby 2½-5½. Igen taber vi til et hold som vi burde kunne slå. Rataingmæssigt ligger vi klart over Valby. Men vi må nok bare konstatere, at vi på nuværende tidspunkt ikke er bedre. Nu tror jeg egentlig bare, at vi skal koncentrere indsatsen om ikke at rykke ned i 2. række.

## 1. bræt

Jan Bach (1952) Valby - Ib Skovgaard (2125) SKS [D02]

KSU 1. række (4), 18.01.2001

1.d4 d5 2.Sf3 Sf6 3.c3 b6 4.Lg5 Se4 5.Lh4 Sd7 6.Da4 Lb7 7.e3 a6 8.Sbd2 b5 9.Dc2 Sb6 10.Ld3 Sxd2 11.Sxd2 g6 12.0-0 Lh6 13.Tae1 0-0 14.Sb3 f5 15.Sa5 Ta7 16.Sb3 De8 17.Lg3 Lc8 18.Sc5 Sc4 19.b3 Sd6 20.Le5 Se4 21.Lxe4 fxe4 22.c4 c6 23.a4 Lg4 24.Ta1 b4? Skidt spillet. Bonden går tabt. Bedre havde været [24...Da8 , men efter b4 falder sorts stilling fra hinanden.] 25.a5 Dc8 26.Dd2 Df5 27.Ta4 Dh5 28.Txb4 dxc4 29.Sxe4 Td7 30.Dc2 Le2 31.Sg3 Ld3 32.Dxd3 cxd3 33.Sxh5 gxh5 34.Td1 Tf5 35.Tb6 c5 36.Txh6 1-0

## 2. bræt

Tom Skovgaard (2052) SKS - Jan Schroeder (1890) Valby [C06]

KSU 1. række (4), 18.01.2001

1.e4 e6 2.d4 d5 3.Sd2 Sf6 4.e5 Sfd7 5.Ld3 c5 6.c3 Sc6 7.Sdf3 cxd4 8.cxd4 Db6 9.Se2 f6 10.exf6 Sxf6 11.0-0 Ld6 12.a3 Ld7 13.Te1 0-0 14.b4 a6 [14...e5!] 15.Ta2 Tae8 16.Lg5 Dc7 17.Lh4 Te7 [17...e5!] 18.Tc2 Db8 19.Lg3 Le8 20.Dc1 Sh5 21.Dg5 Sxg3 22.hxg3 Tf6 23.Sc3 Lg6 24.Lxg6 Txg6 25.Dd2 Df8= 26.Sa4 Df6 27.Sc5 Tg4?

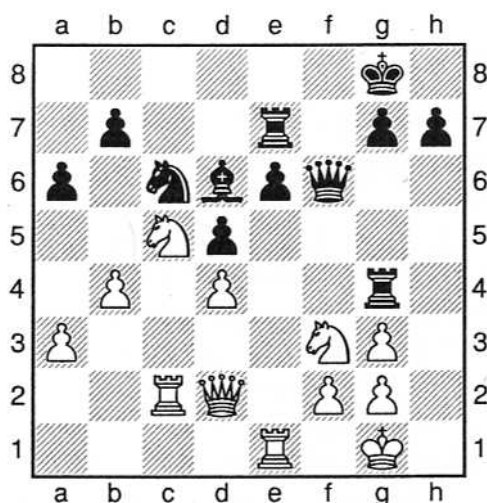

28.Sxb7!+- Sxd4 29.Tc8+ 1-0

### 3. bræt

Rune spillede remis. Jeg har desværre ikke partiet.

### 4. bræt

Alan tabte. Jeg har desværre ikke partiet.

### 5.bræt

Jørgen Lethan (1710) Valby - Torben Vang-Larsen (1903) SKS [B34]

KSU 1. række (4), 18.01.2001

1.e4 c5 2.Sf3 Sc6 3.d4 cxd4 4.Sxd4 g6 5.Le3 Lg7 6.Le2 Sf6 7.Sc3 0-0 8.0-0 d5 9.exd5 Sxd5 10.Sxd5 Dxd5 11.Lf3 Da5 12.Sxc6 bxc6 13.c3 Tb8 14.Dc1 c5 15.Td1 Dc7 16.Td5 Tb5 17.b4 Lb7 18.Txc5 Txc5 19.Lxc5 Lxf3 20.gxf3 Dd7 21.De3 Te8? Bedre er [21...Tc8 22.Tc1 e6] 22.Te1 Dd5 23.Te2 Dh5 Nu taber sort en bonde. Sort skal nok spille [23...a6] 24.De4 Skidt spillet. Nu vinder hvid ingen bonde. Hvid skal bare spille [24.Lxa7] 24...Lxc3 25.Lxa7 Dg5+ 26.Dg4 Db5 27.Tc2 h5 28.De4 ½-½

### 6. bræt

Poul Munk (1713) SKS - Henri Jensen (1814) Valby [A16]

KSU 1. række (4), 18.01.2001

1.c4 Sf6 2.Sc3 d5 3.cxd5 Sxd5 4.g3 g6 5.Lg2 Sxc3 6.bxc3 Lg7 7.Db3 c6 8.d4 0-0 9.Sf3 a5 10.a4 Sd7 11.0-0 Sf6 12.La3 Dc7 13.Tfe1 Se4 14.Dc2 Sd6 15.e4 b5 16.Sd2 bxa4 17.Lxd6 exd6 18.Txa4 Ld7 19.Ta3 c5 20.e5 Ta7 21.exd6 Dxd6 22.d5 a4 23.Se4 Db6 24.Tb1 Da5 25.Sd6 Td8?? 26.Sc4?? I tidnøden ser jeg desværre ikke Sb7 med kvalitetsgevinst. 26...Da6 27.Se3 Lb5 28.c4 Ld7 29.h3 Ld4 30.Dd2 Df6 31.Sc2 Le5 32.Tf3 Dg7 33.Ta3 Df6 34.f4 Lb2 35.Ta2 a3 36.Dd3 Lf5 37.Le4? Et dårligt træk, men sort overser muligheden. Bedre havde været [37.Db3] 37...Lxh3? Ser ikke chancen [37...Lxe4 38.Dxe4 Dc3 39.Kg2 Db3 40.Txa3 Txa3 41.Sxa3 Dxa3] 38.Kh2 Ld7 39.Sxa3 Lxa3 40.Txa3 Txa3 41.Dxa3 Dd4 42.Dd3 Df2+ 43.Lg2 Ta8 Under partiet troede jeg, at jeg tabte en kvalitet efter 43.-,Lf5, men hvid spiller blot Df1. ½-½

## 7. bræt

Freddy tabte. Jeg har desværre ikke partiet.

## 8. bræt

Peter Skovgaard (1382) SKS – Benny Bjertrup (1648) Valby [C50]

KSU 1. række (4), 18.01.2001

1.e4 e5 2.Sf3 Sc6 3.Lc4 Sf6 4.Sc3 Lc5 5.d3 0–0 6.h3 d6 7.Lg5 Sa5 8.Sd5 Sxc4 9.dxc4? Ikke det bedste, men sort overser muligheden. Hvid skal spille [9.Lxf6 gxf6 10.dxc4] 9...h6?? Det er godt nok skidt spillet. Sort overser muligheden [9...Lxf2+ 10.Ke2 Lg3] 10.Sxf6+ gxf6 11.Lxh6 Kh7?? Utroligt, at give en kvalitet gratis. Hvid står klart til gevinst. 12.Lxf8 Dxf8 13.Dd2 Dg7 14.Th2 Le6 15.a4 a5 16.b3 Dg6 17.0–0–0 Der er ingen grund til at give bonden på e4. Bedre havde været [17.Dd3] 17...Dxe4 18.Dd3 Dxd3 19.Txd3?? Uha, der skal spilles cxd3. 19...Lxf2? her havde e4 vel været en overvejelse værd! 20.Sd2 Tg8 21.Se4 Lh4 22.g3?? Nu er fordelene efterhånden spillet over i sorts hænder. Bedre havde været [22.g4] 22...f5 23.gxh4 fxe4 24.Tdd2 Tg1+ 25.Kb2 Tg3 26.Tde2 f5 27.Teg2 Tf3 28.h5 f4 29.h4 Lh3 30.Tf2 Txf2 31.Txf2 e3 32.Th2 Lf1 33.Kc1 f3 34.Kd1 Lg2 35.c3 Kh6 36.b4 b6 37.b5 Kxh5 38.Ke1 Kg4 39.h5 Kg3 40.h6 f2+ 41.Ke2 f1D+ 42.Kxe3 Kxh2 43.h7 Df8 0–1

## Stillingen efter 4. runde

| Placering          | Point |
|--------------------|-------|
| 1. Brønshøj        | 28    |
| 2. Albertslund     | 27½   |
| 3. Musikvidenskab. | 22½   |
| 4. Valby           | 19½   |
| 5. Rødovre         | 18½   |
| 6. Frederiksberg   | 16½   |
| 7. SKS             | 15½   |
| 8. AS04            | 12    |

## Individuel score efter 4. runde

| Navn               | Point   |
|--------------------|---------|
| Ib Skovgaard       | 1½ af 4 |
| Tom Skovgaard      | 1 af 2  |
| Rune Hvalsøe       | 2½ af 4 |
| Alan Møller        | 0 af 4  |
| Torben Vang-Larsen | 2 af 4  |
| Poul Munk          | 3 af 4  |
| Per Christiansen   | ½ af 1  |
| Freddy Rode        | 1 af 4  |
| Jacob Thaisen      | 1 af 2  |
| Peter Skovgaard    | 1 af 3  |

## 5. runde ude mod topholdet Brønshøj

Som vi har spillet hidtidige ville vi være tilfreds med et hæderligt nederlag, men, men, men piben fik en anden lyd. Vi vandt 4½-3½ efter et god fight. Faktisk en velfortjent sejr, hvor vi fik spillet noget godt skak. Brønshøjs hold består udelukkende af mesterspillere, så det var en flot sejr. Det trængte vi til!

## 1. bræt

Ib Skovgaard (2123) SKS – Kenneth Varberg (2193) Brønshøj [B91]

KSU 1. række (5), 08.02.2001

1.e4 c5 2.Sf3 d6 3.d4 cxd4 4.Sxd4 Sf6 5.Sc3 a6 6.g3 Sc6 7.Lg2 Lg4 8.Sde2 g6 9.h3 Ld7 10.0–0 Lg7 11.Le3 0–0 12.b3?! En tvivlsom plan der forhindrer sorts springer i at komme til c4. Men prisen er at c2 eller c3 bliver svær at gardere. Det skal i hvert fald

følges op af Sd5 hvilket jeg forsømmer. 12...b5 13.a3 Dc8? Nytteløst. 14.Kh2 Tb8 15.Dd2 Dc7 16.Tad1? Her var det på tide med Sd5. 16...Tfc8 17.f4 b4 18.axb4 Sxb4 og nu er det for sent! 19.e5 Se8 20.Le4 Lc6 21.Lxc6 Dxc6 22.Ld4 Td8 23.Dc1 Tbc8 24.exd6 Txd6 25.Lxg7 Sxg7 26.Txd6 Dxd6 27.Td1 Dc6 28.Td4 a5 29.Tc4 Db7 30.Txc8+ Dxc8 31.Dd2 Sf5 32.Sc1 Dc6 33.Sd3 Df3 34.Dg2 Dxc2+ 35.Kxg2 Sxc2 Efter gensidige fejl hen over tidnøden var jeg glad for at slippe ud i dette slutspil som er svært at vinde for ham trods merbonden. 36.Sd5! e6 37.Sf6+ Kg7? Bedre var Kf8 for efter slag på h7 er hvids springer deplaceret. 38.Se4 Sfd4 39.Sdc5 Sc6 [Efter 39...Sa1 40.Sd2 går hvids konge med.] 40.Kf2 h6 41.Ke2 e5 42.fxe5 Sxe5 43.Sd2 f5 44.Sb7 Sc6 45.Kd3 Sa3 46.Sc4 Sxc4 47.Kxc4 med remistilbud. 47...Kf6 48.Kc5 Se5 49.Sxa5 g5 50.Kd4 h5 51.Sb7 h4 52.gxh4 gxh4 53.Ke3 Kg5 54.Sc5 Sc6 55.Se6+ og efter en del træk endnu, hvor jeg til sidst mistede min b-bonde ved en gaffel, blev var kun to konger og få sekunder tilbage. Gad vide om diagramstillingen er vundet for mig?  $\frac{1}{2}$ - $\frac{1}{2}$

**Kommentarer Ib Skovgaard**

## 2. bræt

Asger Paaske (2028) Brønshøj - Tom Skovgaard (2052) SKS [B02]

KSU 1. række (5), 08.02.2001

1.e4 Sf6 2.Sc3 d5 3.exd5 Sxd5 4.Lc4 Sxc3 5.Df3 e6 6.Dxc3=  $\frac{1}{2}$ - $\frac{1}{2}$

## 3. bræt

Rune Hvalsøe (1960) SKS - Simon Jessen (2013) Brønshøj [A01]

KSU 1. række (5), 08.02.2001

1.b3 e5 2.Lb2 d6 3.e3 Sf6 4.c4 Le7 5.d4 exd4 6.exd4 d5 7.Sf3 0-0 8.Ld3 Lg4 9.0-0 c6 10.Sbd2 Sa6 11.a3 Sc7 12.Dc2 Se6 13.Tfe1 Te8 14.Se5 Lh5 15.Sdf3 Sf4 16.Lf5 g6 17.Ld3 Lxf3 18.Sxf3 Sxd3 19.Dxd3 Se4 20.Se5 Lh4 21.g3 Lf6 22.Te2 Lg7 23.Tae1 f6 24.Sg4 Dd7 25.f3 Sd6 26.Se3 Df7 27.a4 Tad8 28.La3 Lf8 29.cxd5 cxd5 30.Sg4 Sf5?? Taber øjeblikkeligt et tårn. 31.Txe8 opgivet. Der følger 31.-,Txe8 32.Txe8 Dxe8 33.Sxf6+ 1-0

## 4. bræt

Alan vandt. Jeg har desværre ikke partiet.

## 5. bræt

Torben Vang-Larsen (1903) SKS - Ole Illum Truelsen (2014) Brønshøj[A10]

KSU 1. række (5), 08.02.2001

1.c4 e6 2.Sc3 f5 3.e4 c6 4.e5 d6 5.exd6 Lxd6 6.d4 Sf6 7.Sf3 0-0 8.Le2 Ld7 9.0-0 Le8? Hvid får nu initiativet. Bedre havde været [9...c5 10.dxc5 Lxc5 11.Lf4 Sc6] 10.Db3 Dc8 11.c5 Lc7 12.Lc4 Lf7 13.Sg5 Te8? Bedre havde været [13...Sd5] 14.Se2 Te1 er mere direkte 14...b5 15.cxb6 axb6 16.Sxf7 Kxf7 17.Df3 g6 18.Te1 Kg7 19.Lg5 Se4 20.Le3 Sd7 21.Dh3 Sdf6 22.Lh6+ Kg8 23.f3 Sd6 24.Lb3 Sf7 25.Lf4 Sd5 26.Lxc7 Dxc7 27.Sc3 Tad8 28.Dh4 g5 29.Df2 Sf4 30.Tad1 c5 31.d5 c4 32.La4 Te7 33.Sb5 Db8 34.dxe6 Txe6 35.Txd8+ Dxd8 36.Txe6 Sxe6 37.Lc2 Sf4 38.De3 Dd7 39.Sc3 b5 40.a3 h6 41.g3 Sh3+ 42.Kg2 Notation ophørt. Det lykkedes Torben på fin vis, at vinde partiet. 1-0

## 6. bræt

Dennis Howe (1945) Brønshøj - Poul Munk (1713) SKS [C00]

KSU 1. række (5), 08.02.2001

1.e4 e6 2.g3 Øv, der røg to timers forberedelse. Han plejer, at spille afbytningsvarianten.  
 2...d5 3.Lg2 Sf6 4.Sc3 Le7 5.d3 b6 6.Lf4 a6 7.exd5 exd5 8.Sf3 Lb7 9.d4 Sbd7 10.Se5  
 0-0 11.0-0 Te8 12.Dd3 Sf8 13.Tfe1 Se6 14.Se2 Sxf4 15.Sxf4 Ld6 16.c4 c6 17.Tad1 Tc8  
 18.Db3 Lc7 19.a4 a5 20.cxd5 cxd5 21.h4 Lb8? Skidt spillet. Jeg havde simpelthen  
 "glemmt" Lh3. Nu ryger der en bonde. 22.Lh3 Tc7 23.Dxb6 Tce7 24.Dxd8 Txd8 25.Lg2  
 Tde8 26.Tc1 Sg4!? Bedre havde været [26...La7! 27.Se2] 27.Sxd5 Lxd5 28.Lxd5 Sxe5  
 29.dxe5 Lxe5 30.Tc5 Lc7 31.Txe7 Txe7 32.Tb5 g6 33.Kf1 Kg7 34.b4 axb4 35.a5 Ld6  
 36.a6 h6 37.Lb7 Lb8 38.Txb4 La7 39.Tc4 Kf6! Det er vigtigt, at kongen står her...fandt  
 jeg ud af efter partiet. 40.g4 Lb8 41.Tc6+ Kg7 42.Kg2 Bagefter troede jeg at hvid vandt  
 efter [42.Tc8 La7 43.Ta8 Lb6 44.a7 ikke 44...Txb7 45.Tg8+ men Kf6] 42...La7 43.Kf3 Lb8  
 44.Tc8 La7 45.Td8 Kh7 46.Le4 Kg7 47.Td6 Lxf2! 48.Ld5 La7 1/2-1/2

## 7. bræt

Freddy Rode (1599) SKS - Niels Erik Andersen (1939) Brønshøj [B13]

KSU 1. række (5), 08.02.2001

1.e4 c6 2.d4 d5 3.exd5 cxd5 4.Sf3 g6 5.Le2 Lg7 6.0-0 Sf6 7.h3 0-0 8.Se5 Db6 9.c3  
 Sc6 10.Sg4?! Underligt træk. 10...Sxg4 11.hxg4 Ld7 12.Sd2 Tae8 13.Sb3 Sa5 14.Sc5  
 Lc8 15.b3 Dc7 16.Lg5 e5 Hvorfor ikke [16...b6 17.Sa6 Lxa6 18.Lxa6 Dxc3] 17.Tc1 b6  
 18.Sa6 Dd7 19.a4 Dd6 20.Lb5 Te6 21.dxe5 Lxe5 22.Lh6 Lg7 23.Lxg7 Kxg7 24.Sb4 Td8  
 25.Sd3 a6 26.b4 Sc4 27.Lxa6?? Det må være en fejl i tidnøden. Hvid kan spille [27.Lxc4  
 dxc4 28.Sf4 Te4 29.Dxd6 Txd6 30.g3 g5 31.Sg2 Txg4] 27...Lxa6 28.b5 Lb7 29.Te1 Tde8  
 30.f4 Txe1+ 31.Sxe1 Dxf4 32.Sc2 Te4 33.Sd4 Se5 34.Tc2 Sxg4 35.Sf3 Se3 0-1

## 8. bræt

Jannick Jensen (1962) Brønshøj - Peter Skovgaard (1483) SKS [C23]

KSU 1. række (5), 08.02.2000

1.e4 e5 2.Lc4 Sc6 3.d3 d6 4.f4 Sf6 5.Sf3 Lg4 6.c3 exf4 7.Lxf4 Sh5 8.Le3 Se5 9.Sbd2 c6  
 10.De2 Le7 11.0-0-0 b5 12.Lb3 a5! Peter er sluppet fra åbningen uden de store  
 problemer og efter a5 er sorts stilling ok - og det gensidige angreb i gang. Desværre  
 overser Peter i 14. træk hvids offer på f7, og selv om han kæmper bravt videre er stillingen  
 tabt 13.d4 Sg6 14.Df2 a4? [14...0-0! og sort står ok] 15.Lxf7+ Kd7 16.Lxg6 hxg6 17.h3  
 Lxf3 18.Sxf3 Tf8 19.d5 c5 20.e5 Lh4? 21.De2? Sg3 22.Dxb5+ Kc8 23.Thg1 Sf5  
 24.exd6 Sxe3 25.Dxc5+ Kb7 26.Dxe3 Lf6 27.Dd3 Dxd6 28.Kb1 Tfb8 29.Tge1 a3 30.Te2  
 Kc7 31.b3 Dc5 32.Sd4 Kd7 33.h4 Lxd4 34.Dxd4 Dxd4 35.Txd4 Te8 36.Tde4 Txe4  
 37.Txe4 Tf8 38.Te2 Tf1+ 39.Kc2 Tf5 40.c4 Tf4 41.Kc3 Txh4 42.Kb4 Tg4 43.Kxa3 Kd6  
 44.Kb4 1-0



## Stillingen efter 5. runde

| Placering          | Point |
|--------------------|-------|
| 1. Albertslund     | 35    |
| 2. Brønshøj        | 31½   |
| 3. Valby           | 27    |
| 4. Musikvidenskab. | 25    |
| 4. Rødovre         | 25    |
| 6. SKS             | 22    |
| 7. Frederiksberg   | 20    |
| 8. AS04            | 14½   |

## Individuel score efter 5. runde

| Navn               | Point   |
|--------------------|---------|
| Ib Skovgaard       | 2 af 5  |
| Tom Skovgaard      | 1½ af 3 |
| Rune Hvalsøe       | 3½ af 5 |
| Alan Møller        | 1 af 5  |
| Torben Vang-Larsen | 3 af 5  |
| Poul Munk          | 3½ af 5 |
| Per Christiansen   | ½ af 1  |
| Freddy Rode        | 1 af 5  |
| Jacob Thaisen      | 1 af 2  |
| Peter Skovgaard    | 1 af 4  |

## 6. runde hjemme mod Rødovre

En klar sejer til SKS på 5½-2½. Vi bevarede den gode fight fra kampen mod Brønshøj og vandt ganske sikkert efter godt spil og hele linien. Nu skulle vi være meget uheldige for at rykke ned.

## 1. bræt

Bent Kølvig (2297) Rødovre – Ib Skovgaard (2123) Skovlunde [B03]

KSU 1. række (6), 28.02.2001

1.e4 Sf6 2.e5 Sd5 3.d4 d6 4.c4 Sb6 5.f4 dxe5 6.fxe5 Sc6 7.Le3 Lf5 8.Sc3 e6 9.Sf3 Le7 10.d5 exd5 11.cxd5 Sb4 12.Lxb6?! [Teorien siger 12.Sd4 Ld7 13.e6 fxe6 14.dxe6 Lc6 15.Dg4 Lh4+ 16.g3 Lxh1 17.0-0-0 Df6 som mærkeligt nok er ret godt for sort.] 12...Sc2+ [12...axb6?! 13.Sd4 Ld7 14.a3 er muligvis godt for hvid.] 13.Kf2 axb6 14.Lb5+ Kf8 15.d6!?! [Efter 15.Tc1 Lc5+ står sort fremragende.] 15...cxd6 16.Tc1 dxe5!-+ Nu gik han for første gang i tænkeboks, så der var vist tale om en tvivlsom hjemmeforberedelse. Hvids stilling er tabt. 17.Txc2 Dxd1 18.Txd1 Lxc2 19.Td2 e4! med pointen e3+ fulgt af Lg5+ hvis Sf3 flytter sig. Sort får herved frigjort sin stilling. 20.Txc2 Lc5+ 21.Ke2 exf3+ 22.Kxf3 h5 Tårnet skal ud. 23.Sd5 Td8 24.Lc4 b5! 25.Lb3 b6 26.a3 Th6 27.La2 Thd6 og hvid opgav da b4 bliver besvaret med Lg1 hvorved sort tager initiativet. 0-1

Kommentarer Ib Skovgaard

## 2. bræt

Tom Skovgaard (2052) SKS – Jens Akhøj (1872) Rødovre [C88]

KSU 1. række (6), 01.03.2001

1.e4 e5 2.Sf3 Sc6 3.Lb5 a6 4.La4 Sf6 5.0-0 Le7 6.Te1 b5 7.Lb3 0-0 8.d4 d6 9.dxe5 dxe5 10.Dxd8 Txd8 11.Sc3 Le6 12.Lg5 Kf8 13.Lxf6 gxf6 14.Sd5 Tac8 15.Tad1 Sa5 16.Sxe7 Kxe7 17.Lxe6 fxe6 18.Kf1 c5 19.Ke2 Sc6 20.c3 a5 21.g4 b4 22.Txd8 Txd8 23.Td1 h6 24.Txd8 Sxd8 25.Kd3 Kd6 26.Kc4 Kc6 27.h4 Sf7 28.Kd3 Kb5 29.c4+ Kc6 30.b3 Kd6 31.Ke3 Sd8 32.Se1 Sc6 33.f4 exf4+ 34.Kxf4 Se5 35.Kg3 Sg6 36.Sd3 Se5 37.Se1 Sg6 38.Sd3 e5 39.Se1 Sf4 40.Kf3 Se6 41.Ke3 Sd4 42.Kd3 Ke6 43.Ke3 Kf7 44.h5 Ke6 45.Kd3 Kd6 46.Ke3 Se6 47.Sg2 Sd4 ½-½

## 3. bræt

Bent Jørgensen (1942) Rødovre – Rune Hvalsøe (1960) SKS [B00]

KSU 1. række (6), 01.03.2001

1.e4 b6 2.d4 e6 3.c4 Lb7 4.Sc3 Sf6 5.f3 d5 6.cxd5 exd5 7.e5 Sh5 8.Le3 g6 9.Dd2 Sg7  
 10.Ld3 Se6 11.Sge2 a6 12.0–0 c5 13.f4 f5 14.exf6 cxd4? Skidt spillet i en i forvejen halv  
 dårlig stilling. Bedre havde været [14...Dxf6 15.Tae1 c4 16.Lc2] 15.Sxd4 Sxd4 16.Lxd4  
 Lc5?? Rune?? Det bliver værre og værre! 17.Tae1+ Kd7 18.Lxc5 bxc5 19.Te7+ Kc8  
 20.De3 c4 21.Le2? Bedre havde været [21.De6+ Sd7 22.Sa4] 21...Sd7 22.Lg4 Lc6  
 23.Sxd5 Kb8 24.De6 Lxd5 25.Dxd5 Ta7 26.Lxd7 Db6+ 27.Kh1 Td8 28.De5+ Ka8  
 29.Td1 c3 30.Dd5+ Der var ellers mat i 6! [30.Lc6+ Tb7 31.Lxb7+ Ka7 32.Lf3+ Td7  
 33.Texd7+ Db7 34.Txb7+ Ka8 35.Txh7#] 30...Tb7 31.bxc3 Dxf6 32.Tb1 Tdb8 33.Te6 Df5  
 34.Txa6# 1–0

## 4. bræt

Alan Møller (1545) SKS – Peter Rank (1915) Rødovre[B53]

KSU 1. række (6), 01.03.2001

1.e4 c5 2.Sf3 d6 3.d4 cxd4 4.c3 dxc3 5.Sxc3 Sc6 6.Lc4 Lg4? En elementær fejl som  
 Hvid udnytter med det samme. 7.Lxf7+! Kxf7 8.Sg5+ Ke8 9.Dxg4 Sf6 10.Dd1 h6 11.Sh3  
 e5 12.0–0 g5 13.Sd5 Tg8 14.f4! Hvid giver en officer for stærkt modspil 14...gxf4 15.Lxf4  
 exf4 16.Shxf4 Kd7? Sort får også problemer efter [16...Sxd5 17.Dh5+ Kd7 18.Df5+ Ke8  
 19.Sxd5 Le7 20.De6] 17.Sxf6+ Dxf6 18.Db3! Truder både tårnet g8 og Dxb7+. Sort er  
 færdig. 18...Txg2+ 19.Sxg2 Dd4+ 20.Kh1 b6 21.Dg8 Se7 22.Dg4+ Kc7 23.Tac1+ Kb7  
 24.Dd7+ Ka6 25.Tc3 b5 26.Ta3+ Kb6 27.Tc1 b4 28.Dc7+ Kb5 29.Ta5# 1–0

## 5. bræt

Morten Lundsgaard, Rødovre – Torben Vang-Larsen (1903) SKS [A43]

KSU 1. række (6), 01.03.2001

1.d4 c5 2.dxc5 Sa6 3.c4 Sf6 4.Sc3 Sxc5 5.Sf3 g6 6.b4 Se6 7.Lb2 Lg7 8.Sd5 Sxd5  
 9.Lxg7 Se3 10.Dd3 Sxg2+ 11.Lxg2 Sxg7 12.c5 a5 13.b5 0–0 14.0–0 Se6 15.Tac1 Sf4  
 16.De4 Sxg2 17.Kxg2 Te8 18.Tfd1 Dc7 19.Se5 b6 20.f3 Lb7? Skidt spillet. Nu har hvid  
 chancen. Bedre havde været [20...Tb8] 21.c6? Heldigt, hvid ser ikke [21.Df4! f6 22.Txd7  
 Dxe5 23.Dxe5 fxe5 24.Txb7 bxc5 25.Txc5 e4 26.fxe4] 21...dxc6 22.bxc6 Lc8 23.Dd5 Le6  
 24.Db5 Ted8 25.Sd7 Tac8 26.a3 f6 27.e3 Kf7 28.Da6 h5 ...og hvids vinge falder. 0–1

## 6. bræt

Poul Munk (1713) SKS – Bjørn Christoffersen (1613) Rødovre [A28]

KSU 1. række (6), 01.03.2001

1.c4 e5 2.Sc3 Sf6 3.Sf3 Sc6 4.d4 exd4 5.Sxd4 Sxd4 6.Dxd4 Le7 7.e4 d6 8.Le2 0–0 9.0–  
 0 b6 10.Lf4 Lb7 11.Tad1 Sd7 12.Sd5 Lf6 13.Dd2 Lxd5 14.cxd5 Te8 15.f3 Se5 16.Tc1 a6  
 17.Tc2 b5 18.Tfc1 Te7 19.Da5? Dårligt spillet. Jeg havde overset sorts næste træk. Bedre  
 havde været [19.Le3] 19...c5! Sort får med dette træk spillet sig ud af problemerne.  
 20.Dd2 Tc7 21.Le3 Sd7 22.f4 Le7? Det er for passivt. Nu overtager hvid initiativet igen.  
 23.Lf3 Tac8 24.Da5 Ta7 25.Dxd8+ Txd8 26.b4 Tc8 27.Lg4 Td8 28.Lxd7 Tdxd7 29.bxc5  
 dxc5 30.Lxc5 Lxc5+ 31.Txc5 h6 32.e5 Td8 33.Tc8 Tad7 34.d6 Kf8 35.T1c7 Ke8  
 36.Txd8+ Txd8 37.Ta7 g6 38.Kf2 f6 39.Th7 fxe5 40.fxe5 b4 41.Ke3 Her var der ellers en  
 fin lille afslutning. [41.Th8+ Kd7 42.e6+ Kxe6 43.Txd8] 41...Tc8 42.d7+ 1–0

**7. bræt**

Per Christiansen tabte. Jeg har desværre ikke partiet.

**8. bræt**

Peter Skovgaard (1521) SKS – Flemming Bruun (1669) Rødovre[C01]

KSU 1. række (6), 01.03.2001

1.e4 e6 2.d4 d5 3.exd5 exd5 4.Sf3 Sf6 5.Ld3 Lg4 6.Le3 Se4 7.c4 Lb4+ 8.Kf1 Sc6 9.c5 Df6 10.a3 Lxc5 11.dxc5 Dxb2 12.Sbd2 Dc3? Skidt spillet. Noget bedre havde været [12...Sxd2+ 13.Lxd2 Lxf3 14.gxf3 Se5] 13.Sxe4 dxe4 14.Lxe4 Td8 15.Dc1 Db3 16.Lxc6+ bxc6 17.Sd4? Giver to lette for et tårn. 17...Dd3+ 18.Kg1 Txd4 19.Lxd4 Dxd4 20.De3+ Dxe3 21.fxe3 0–0 22.Tb1 a5 23.h3 Le2 24.Kf2 Lb5 25.Thd1 f6 26.Td4 Te8 27.Td7 Te4 28.Tc1 Kf8 29.Txc7 Ta4 30.Tc3 Te4 31.Kf3 Te5 32.e4 Tg5 33.g4 Te5 34.Td7 h5 35.Td4 a4 36.Td2 Ke8 37.Tc1 Kf7 38.Ke3 Ke7 39.Tf2 Kf7 40.Tf5 Te7 41.e5 Te6 42.Td1 Te8 43.Td6 Txe5+ 44.Txe5 fxe5 45.h4 Ke7 46.Ke4 Kf7 47.Kxe5 Ke7 48.Kf5 1–0

**Stillingen efter 6. runde**

| Placering          | Point |
|--------------------|-------|
| 1. Brønshøj        | 39½   |
| 2. Albertslund     | 37½   |
| 3. Valby           | 35½   |
| 4. SKS             | 29½   |
| 5. Rødovre         | 27½   |
| 5. Frederiksberg   | 27½   |
| 7. Musikvidenskab. | 27    |
| 8. AS04            | 16    |

**Individuel score efter 6. runde**

| Navn               | Point   |
|--------------------|---------|
| Ib Skovgaard       | 3 af 6  |
| Tom Skovgaard      | 2 af 4  |
| Rune Hvalsøe       | 3½ af 6 |
| Alan Møller        | 2 af 6  |
| Torben Vang-Larsen | 4 af 6  |
| Poul Munk          | 4½ af 6 |
| Per Christiansen   | ½ af 2  |
| Freddy Rode        | 1 af 5  |
| Jacob Thaisen      | 1 af 2  |
| Peter Skovgaard    | 2 af 5  |

**7. runde ude mod Frederiksberg**

Sidste runde mod Frederiksberg var ikke helt ligegyldig, da vi stadig kunne rykke ud af rækken. Til alles store glæde fik vi de point som vi skulle bruge og undgik nedrykning trods et nederlag på 3-5.

**1. bræt**

Tom Skovgaard (2052) SKS - Kim Thomsen (2008) Frederiksberg [B33]

KSU 1. række (7), 20.03.2001

1.e4 c5 2.Sf3 Sc6 3.d4 cxd4 4.Sxd4 Sf6 5.Sc3 e5 6.Sf5 d6 7.Se3 Le6 8.Sed5 Lxd5 9.exd5 Sb8 Hvid har klar fordel 10.Lg5 Le7 11.Lxf6 Lxf6 12.Ld3 Sd7 13.Se4 De7 14.g4!? Lidt for optimistisk, men vist ok [14.0–0] 14...Lg5! 15.Lb5 a6 16.Lxd7+ Kxd7 17.c4 Ke8?! 18.Da4+ Kf8 19.Da3 Td8 20.c5?! [20.Td1] 20...dxc5 21.d6? Ideen med de tidligere træk, nemlig at vinde en kvalitet, men hvid får en dårlig stilling. Det havde været bedre at forstærke trykket og få rokeret først 21...Txd6 22.Sxd6 Dxd6 23.Td1 Dc6 24.0–0 h5 Nu er det sort der har klar fordel og jeg får aldrig noget der ligner chancer 25.f4 exf4 26.Txf4 Lxf4 27.Td8+ Ke7 28.Txh8 hxg4 29.Dd3 Kf6 30.Td8 [30.Dd8+] 30...De6 31.Kg2 b6 32.a4 g6 33.Td5= a5 34.Dc3+ Le5 35.Dd2 Dc6 36.Kf1 Ke6 37.Td3 Dh1+ 38.Ke2

Dxh2+ 39.Kd1 Dh1+ 40.Kc2 De4 41.b3 c4 42.bxc4 Dxc4+ 43.Kb1 Dxa4 44.De3 Da1+ 45.Kc2 Db2+ 46.Kd1 Db1+ 47.Kd2 g3 48.Tc3 Db4 0-1

Kommentarer Tom Skovgaard

## 2. bræt

Ahmed Kasic (1848) Frederiksberg – Rune Hvalsøe (1960) SKS [B34]

KSU 1. række (7), 20.03.2001

1.e4 c5 2.Sf3 Sc6 3.d4 cxd4 4.Sxd4 g6 5.Le3 Sf6 6.Sc3 Lg7 7.f3 0-0 8.Dd2 d5 9.exd5 Sxd5 10.Sxc6 bxc6 11.Sxd5 Dxd5 12.Dxd5 cxd5 13.Tb1 d4 14.Lf2 Le6 15.b3 Ld5 16.Le2 e5 17.0-0 f5 18.Tbd1 Tad8 19.c3? Ser umiddelbart godt ud. Det ser ikke ud til at sort kan slå på c3 pga Txd5 efterfulgt af Lc4, men Rune har et stærkt træk klar. 19...dxc3! 20.Txd5 Txd5 21.Lc4 Tfd8 22.Td1?? Taber øjeblikkeligt. 22...c2! Det havde hvid ikke set. 23.Txd5 Txd5 24.Lxd5+ Kh8! Flot! Bonden kan ikke stoppes. 25.Le3 Lh6! 26.Lxh6 f4! 27.Lc4 c1D+ 28.Kf2 Dd2+ 29.Kf1 Dd8 30.h3 g5 31.Ke2 Df6 0-1

## 3. bræt

Alan Møller (1545) SKS – Frode Nielsen (1781) Frederiksberg [C25]

1. række KSU (7), 20.03.2001

1.e4 e5 2.Sc3 Sc6 3.f4 Lc5 4.Sf3 d6 5.d3 Lg4 6.Le2 Lxf3 7.Lxf3 Sd4 8.Sa4 Lb6 9.Sxb6 axb6 10.c3 Sxf3+ 11.Dxf3 Dh4+ 1/2-1/2

## 4. bræt

John Henningsen (1761) Frederiksberg – Torben Vang-Larsen (1903) SKS [B34]

KSU 1. række (7), 20.03.2001

1.e4 c5 2.Sf3 Sc6 3.d4 cxd4 4.Sxd4 g6 5.Sc3 Lg7 6.Le3 Sf6 7.f3 0-0 8.Dd2 d5 9.exd5 Sxd5 10.Sxc6 bxc6 11.Ld4 Lxd4 12.Dxd4 Sxc3 13.Dxc3 Dc7 14.0-0-0 Le6 15.Kb1 Tfd8 16.Ld3 Td5 17.Le4 Ta5 18.b3 Tc8 19.g4 De5 20.Td4 Tc5 21.Dd2 Kg7 22.f4 Dc7 23.f5 Ld5 24.Te1 Lxe4 25.Tdxe4 Dd6 26.Df2 Tc7 27.fxc6 hxc6 28.Td4 Td5 29.Tf4 f6 30.Tfe4 Td1+ 31.Txd1 Dxd1+ 32.Kb2 c5 33.Tc4 Dd5 34.h4 e5 35.h5 Td7 36.hxc6 e4 Notation ophørt...Jeg ved ikke om hvid fik spillet Txc5 i stillingen, men det lykkedes sort at få det halve point. 1/2-1/2

## 5. bræt

Poul Munk (1713) SKS – Adam Auken (1844) Frederiksberg [A18]

KSU 1. række (7), 20.03.2001

1.c4 Sf6 2.Sc3 e6 3.e4 d5 4.e5 Sfd7 5.d4 c6 6.c5 b6 7.cxb6 axb6 8.f4 La6 9.Ld3 c5 10.Sf3 Sc6 11.Le3 Le7 12.0-0 0-0 13.a3 cxd4 14.Sxd4 Sxd4 15.Lxd4 Lxd3 16.Dxd3 Sc5 17.Dd1 Dd7 18.b4 Sa4 19.Sxa4 Txa4 20.Lxb6 Ta6? Ikke det bedste. Bedre havde været [20...Tfa8 21.La5 Ld8] 21.La5 Hvid står her til gevinst. 21...Tfa8 22.Tf3 g6 23.Tc3 Tc8 24.Txc8+ Dxc8 25.Tc1 Tc6 26.Txc6 Dxc6 27.Dd2 Dc4 28.Lb6 Kg7 29.Ld4 h5 30.Dc3 De2 31.g3 h4 32.De3? Skidt spillet. Nu er fordelene næsten væk. Løberen skal selvfølgelig til f2. 32...Dd1+ 33.Kg2 Dc2+? Sort bør tage evigskakken efter [33...h3+ 34.Kxh3 Df1+ 35.Kg4 Dd1+ 36.Kh3 Df1+] 34.Kh3 hxc3 35.hxc3 Dd1 36.Kg2 Dc2+ 37.Df2 Dd3 38.Db2 g5 39.Dc3? En fejl. Der skal spilles [39.fxc5 Lxc5 40.b5] 39...De4+ 40.Kh2 De2+ 41.Kg1 gxf4 42.gxf4 Lh4 43.De3 Dd1+ 44.Kg2 Le1 45.b5 Her havde f5! været godt. 45...Dg4+ 46.Kf1 Lg3 47.b6 Notation ophørt. Det lykkedes mig desværre at smide det hele væk...to gange. Først i den pågældende stilling, hvor jeg mister alle mine

bønder. Med et par sekunder til os begge vinder jeg sorts dronning men jeg glemmer, at forhindre at sort får en ny dronning. Remis efter et ganske underholdende parti. ½–½

### 6. bræt

(41) Paul Lobson (1740) – Freddy Rode (1599) [D26]

KSU 1. række (7), 20.03.2001

1.Sf3 d5 2.d4 Sf6 3.c4 dxc4 4.e3 e6 5.Lxc4 Ld6 6.0–0 a6 7.De2 b5 8.Ld3 Sd5 9.Sc3 Sxc3 10.bxc3 c5 11.e4 c4 12.Lc2 Le7 Sort står skidt her. Prøv at se den store forskel i udvikling. Sort har én brik i spil. 13.Lf4 0–0 14.Tad1 Da5 15.d5 exd5 16.exd5 Lf6 17.De4 g6 18.Sd4 Dxc3 19.Lh6 Lg7 20.Lxg7 Kxg7 Sort holder skindet på næsen trods den manglende udvikling. 21.Tfe1 Sd7 22.Te3 Db2 23.Tb1 Dxa2 24.Sf5+ Kg8 25.Dd4 f6 26.Se7+ Kg7 27.De4?? Kæmpe fejl af hvid som Freddy desværre ikke får udnyttet. Hvid skal spille [27.Dc3] 27...Se5 Øv...sort ser desværre ikke [27...Sc5! 28.Dh4 Dxc2 29.Ta1] 28.Tg3 Ta7 29.Sxc8 Txc8 30.f4 Sd3 31.Lxd3 cxd3 32.Dxd3 Tc2 og her faldt sorts vinge desværre. Sort får reddet stillingen trods en manglende udvikling. 1–0

### 7. bræt

Peter Skovgaard (1621) SKS - Ole Overmark (1674) Frederiksberg[C01]

KSU 1. række (7), 20.03.2001

1.e4 e6 2.d4 d5 3.exd5 exd5 4.Ld3 Ld6 5.h3 b6 6.Sf3 La6 7.Lxa6? Sxa6 8.c3 De7+ 9.Le3 c6 10.0–0 Sf6 11.Te1 0–0 12.Lg5! Dd8 13.Dd3 [13.Se5] 13...Sb8 14.Sbd2 Sbd7 15.Se5 Dc7 16.Te3? Ideen er rigtig, men der skal slås på f6 først [16.Lxf6 Sxf6 17.Te3] 16...Sh5 17.Df5!? Sxe5 18.dxe5 Lc5 19.Tf3? Taber en bonde [19.Tee1] 19...g6 20.Dd3 Dxe5 21.Lh6 Tfe8 22.Sb3 Ld6 23.g3 De2 24.Dxe2 Txe2 25.Sd4! Txb2 26.Sxc6 f5 27.g4! fxg4 28.hxg4 Sg7 29.Tf6 Lc5 30.Td1 Tf8 31.Txf8+ Kxf8 32.Txd5 Lxf2+ 33.Kf1 Lh4 34.g5! Efter nogle gode aktive træk fra Peters side er hvids stilling nu aktiv, og det er sort der er på hælene i resten af partiet! 34...Lxg5 35.Txg5 Kf7 36.Tg2 Tb1+ 37.Ke2 Sf5 38.Lg5 h6 39.Ld8 g5 40.Tf2 Ke6 41.Sd4+ Sxd4+ 42.cxd4 Kd5 43.Lf6 Ke4 44.Le5= Hvid kan næppe vinde dette og begge parter skal i hvert fald passe godt på! ½–½

### Kommentarer Tom Skovgaard

### 8. bræt

Ebbe Christoffersen (1618) Frederiksberg – Johnny Nielsen (1317) SKS [B30]

KSU 1. række (7), 20.03.2001

1.e4 c5 2.Sf3 Sc6 3.Sc3 e6 4.g3 d5 5.exd5 exd5 6.Lg2 Sf6 7.0–0 Le7 8.d3 0–0 9.Lf4 Le6 10.Te1 Te8 11.Tb1 Tc8 12.a3 a6 13.Se5 Sd4 14.Se2 Sf5 15.c4 b5 16.Dc2 Sd4 17.Dc3 Sxe2+ 18.Txe2 b4 19.axb4 cxb4 20.Dc2 Lf5 21.b3 a5 Johnny har spillet godt. Ld6 havde været fint her. 22.Ta1 Ld6 23.Dd2? Db2 var nødvendigt her. 23...Lxe5 24.Lxe5 dxc4 25.Lxf6 Dxf6 26.Tae1 Txe2 27.Dxe2 Kf8 28.dxc4 Dc3?? Skidt, skidt... 29.De7+ 1–0

## Slutstillingen efter 7. runde

| Placering          | Point |
|--------------------|-------|
| 1. Brønshøj        | 49½   |
| 2. Albertslund     | 44    |
| 3. Valby           | 39    |
| 4. Frederiksberg   | 34½   |
| 4. Rødovre         | 34½   |
| 6. SKS             | 32½   |
| 7. Musikvidenskab. | 30    |
| 8. AS04            | 16    |

## Individuel score efter 7. runde

| Navn               | Point   |
|--------------------|---------|
| Ib Skovgaard       | 3 af 6  |
| Tom Skovgaard      | 2 af 5  |
| Rune Hvalsøe       | 4½ af 7 |
| Alan Møller        | 2½ af 7 |
| Torben Vang-Larsen | 4½ af 7 |
| Poul Munk          | 5 af 7  |
| Per Christiansen   | ½ af 2  |
| Freddy Rode        | 1 af 6  |
| Jacob Thaisen      | 1 af 2  |
| Peter Skovgaard    | 2½ af 6 |
| Johnny Nielsen     | 0 af 1  |

Ja, det var den holdturnering. Det mest positive var at vi ikke rykkede ned. Vores spil er alt for svingende. Mange af holdene burde vi vinde klart over. Vi vinder over Brønshøj, der vinder rækken og taber til Musikvidenskabeligt Institut, som rykker ned. Vi må prøve igen næste sæson...

## År 2000 finalen i klørbonde

For andet år i træk var redaktøren i finalen og det lykkedes denne her gang, at hive sejren hjem i 8 træk. Årets modstander var denne her gang en meget optimistisk Gorm Rohde. Begge havde en halvleg inden finalen.



|   | Gorm    | Poul    |
|---|---------|---------|
| 1 | ♦ 8     | ♠ bonde |
| 2 | ♥ bonde | ♥ 9     |
| 3 | ♠ dame  | ♦ 9     |
| 4 | ♣ 2     | ♠ 9     |
| 5 | ♣ 5     | ♥ 6     |
| 6 | ♣ 3     | ♥ 5     |
| 7 | ♦ 6     | ♠ 8     |
| 8 | ♣ BONDE |         |

## AS04 Efterår 2000

Rune og redaktøren indledte sæsonen med en opvarmningsturnering i AS04. For Rune blev det en kanon turnering. 5 af 7 og avancement til mesterklassen igen. Jeg selv spillede simpelthen bare ringe og sluttede på 1½ point af 6. Jeg har besluttet at vise alle Runes partier. Rune spillede rigtigt godt og havde samtidige heldet når det brændte på.

**Brian Schyberg (1940) - Rune Hvalsøe (1888) [D00]**

AS04 Efterår 2000 (1), 21.08.2000

1.d4 d5 2.e4 dxe4 3.Sc3 Lf5 4.f3 Sf6 5.fxe4 Lxe4 6.Sxe4 Sxe4 7.Sf3 e6 8.Ld3 Sf6 9.Lg5 Hvid har givet en bonde for et mere aktivt officerspil. 9...c5 10.Dd2 Sc6 11.dxc5 Lxc5 12.c3 Dc7 13.b4 Lb6 14.Lb5? En grov fejl. Hvid må have overset sorts næste træk. Bedre havde været [14.Lxf6 gxf6 15.a4] 14...Se4 15.Dc1 0-0 16.Lf4 e5 17.Le3 Se7 18.c4 a6 19.c5 Lxc5 20.Lxc5 axb5 21.0-0 Sxc5 22.Dxc5 Dxc5+ 23.bxc5 Sc6 24.Tab1 b4 25.Tf2 f6 26.Se1 Tfd8 27.Sc2?? Skidt spillet. Må være spillet i tidnød. Korrekt havde været [27.Tfb2 Td5 28.Sc2] 27...Txa2 28.Sxb4 Sxb4 29.Txb4 Td1+ 30.Tf1 Tdd2 31.Tg4 Kf7 32.Tb1 Tab2 33.Txb2 Txb2 34.h4 g6 35.Kh2 Ke6 36.Tc4 Kd5 37.Tc1 Tb5 38.Td1+ Kxc5 39.Td7 f5 40.Txh7 Tb6 41.h5 gxh5 42.Txh5 Tf6 43.g4 fxg4 44.Txe5+ Kd4 45.Tb5 b6 46.Tb4+ Kc3 47.Tb1 Kc4 48.Tc1+ Kb5 49.Kg3 Tg6 50.Tb1+ Kc6 51.Tc1+ Kb7 52.Tb1 Tg5 53.Kf4 Tc5 54.Kxg4 Tc3 55.Kf4 Kc6 56.Ke4 Kc5 57.Ta1 b5 58.Ta8 Kc4 59.Tc8+ Kb3 60.Tb8 b4 61.Kd4 Tc7 62.Kd3 Ka3 63.Kd2 b3 64.Ta8+ Kb2 65.Tb8 Td7+ 66.Ke1 Ka2 67.Ta8+ Kb1 68.Tb8 b2 69.Ke2 Ta7 70.Kd2 Ka1 71.Kc2 Tc7+ 72.Kd2 b1D 0-1

**Rune Hvalsøe (1888) - Martin K. Clausen (1991) [A01]**

AS04 Efterår 2000 (2), 09.09.2000

1.b3 e5 2.Lb2 Sc6 3.e3 Sf6 4.d4 exd4 5.exd4 d5 6.Ld3 Le7 7.Sf3 Lg4 8.Sbd2 0-0 9.c3 Kh8 10.Dc2 Dd6 11.0-0-0 a6 12.Tde1 Lxf3 13.Sxf3 Sa7 14.Se5 b6 15.Kb1 Sb5 16.Ka1 c5 17.dxc5 bxc5 18.c4 Sc7 19.cxd5 Scxd5 20.Lc4 Sb4? Overlader initiativet til hvid. Bedre havde været [20...a5 21.Df5 a4] 21.Df5 Kg8 22.Td1 Dc7? Dårligt. Sort skal forsøge sig med [22...Db6 23.a3 Sc6 24.Lxf7+ Txf7 men, indrømmet sort får problemer lige meget hvad.] 23.Td7 Dc8 På [23...Sxd7 24.Lxf7+ Kh8 25.Sg6+ hxg6 26.Dh3+ Lh4 27.Dxh4#] 24.Thd1 Ta7 25.Lxf7+ Kh8 26.Sg6+ Ok, men [26.Dh3 g6 27.Dh6 Tg8 28.Sxg6+ Txg6 29.Td8+ Dxd8 30.Txd8+ Lxd8 31.Df8+ Tg8 32.Dxg8# havde været mere overbevisende, ikke Rune?] 26...hxg6 27.Dh3+ Sh5 28.Lxg6 1-0 Et ægte Rune parti. Flot!

**Peter Korsgaard (1942) - Rune Hvalsøe (1888) [E15]**

AS04 Efterår (3), 04.09.2000

1.Sf3 b6 2.d4 e6 3.c4 Lb7 4.g3 Sf6 5.Lg2 c5 6.d5 exd5 7.Sh4 g6 8.Sc3 Lg7 9.0-0 0-0 10.cxd5 d6 11.Ld2 Sa6 12.h3 Sc7 13.Db3 Tb8 14.a4 a6 15.e4 b5 16.Dc2 Te8 17.Tfe1 Sh5 18.Sf3 Lc8 19.g4 Sf6 20.axb5 axb5 21.Lf4 b4 22.Sd1 Sb5 23.Tc1 Db6 24.Lg3 Lb7 25.Se3 Dd8 26.Sc4 La8 27.Tcd1 Te7 28.e5 Sxd5 29.exd6 Txe1+ 30.Txe1 b3 31.Dd2 Sb4?? En stor fejl i tidnøden. Ærgerligt. Rune skal spille [31...Sf6 32.d7 Lxf3 33.Lxb8 Lxg2 34.Kxg2 Sxd7 stillingen er dog svær.] 32.d7 Lc6 33.Te8+ Dxe8 34.dxe8D+ Txe8 35.Sg5 Lxg2 36.Kxg2 Sd4 37.Df4 f6 38.Se4 Sd3 39.Sxf6+ Lxf6 40.Dxf6 Se1+ 41.Kf1 Sd3 42.Sd6 Tf8 43.De7 Sf3 44.De6+ Kh8 45.De7 Kg8 46.Se4 c4 47.Sf6+ Txf6 48.Dxf6 Sxb2 49.Dxb2 c3 50.Dxb3+ 1-0 Runes eneste nederlag i turneringen.

**Rune Hvalsøe (1888) – Thomas Tolstrup (1898) [E60]****AS04 Efterår (4), 11.09.2000**

1.b3 d6 2.d4 g6 3.Lb2 Lg7 4.Sf3 Sf6 5.c4 c6 6.e3 0–0 7.Le2 d5 8.0–0 b6 9.Sc3 La6  
 10.Se5 Sfd7 11.cxd5 Lxe2 12.Dxe2 Sxe5 13.dxe5 Lxe5 14.Tfd1 c5 15.f4 Lg7 16.e4  
 Ld4+ 17.Txd4! cxd4 18.Sb5 Dd7 19.Td1 Tc8 20.Dd3 a6 21.Dxd4 f6 22.Sc3 Dd6? Nu får  
 hvid for alvor fat. Sort skulle have forsøgt sig med [22...b5 23.e5 fxe5 24.fxe5 Da7] 23.Sa4  
 Sd7 24.e5 Db8 25.d6 e6 26.exf6 Kf7 27.f5 Te8 28.Dh4 h5 29.fxg6+ Kxg6 30.De4+ Kg5  
 31.h4+ Kh6 32.Lc1# Flot spillet! 1–0

**Anders Bering (2008) – Rune Hvalsøe (1888) [C00]****AS04 Efterår (5), 18.09.2000**

1.e4 e6 2.d4 b6 3.Sf3 Lb7 4.Ld3 c5 5.c3 Dc7 6.Sbd2 Sf6 7.De2 Le7 8.e5 Sd5 9.Se4 Sc6  
 10.a3 cxd4 11.cxd4 Hvid kunne have forsøgt sig med [11.c4!? Sxe5 12.cxd5 Sxf3+  
 13.Dxf3 Lxd5] 11...f5 12.exf6 gxf6 13.0–0 h5 14.Sc3 Sf4 15.Lxf4 Dxf4 16.d5 Sd4? Det  
 må være en fejl. Nu har hvid fordel. Bedre havde været [16...Sd8 17.Lg6+ Kf8] 17.Sxd4  
 Dxd4 18.Tfd1? Det må være væsentligt bedre for hvid, at spille [18.dxe6 Dg4 19.Dxg4  
 hxg4 20.Lg6+ Kf8 21.exd7 Ld6] 18...0–0–0 19.Tac1 Dg4 20.Dxg4 hxg4 21.dxe6 dxe6  
 22.Sd5+! Klar fordel til hvid. 22...Lc5 23.Sxf6 Kb8 24.Sxg4 Ld4 25.b4 e5 26.h3 Thg8  
 27.Lc4 Tg6 28.Lf1 Tf8 29.Tc2 Ld5? 30.Tdc1 Hvid ser ikke [30.Sxe5 Lxe5 31.Txd5]  
 30...Lb3 31.Tc6? Grov fejl. Hvid skal spille [31.Td2] 31...Txg4! 32.hxg4?? Hvid går lige  
 en fælden. Typisk Rune. 32...Lxf2+ 33.Kh2 Th8+ 34.Th6 Txh6# 0–1

**Rune Hvalsøe (1888) – Henrik Hansen (2044) [A01]****AS04 Efterår (6), 25.09.2000**

1.b3 e5 2.Lb2 d6 3.e3 Sf6 4.d4 exd4 5.exd4 d5 6.Ld3 Lb4+ 7.c3 Ld6 8.Sf3 De7+ 9.Le2  
 0–0 10.0–0 Te8 11.Ld3 Lg4 12.Sbd2 Sbd7 13.c4 c6 14.Te1 Dxe1+ 15.Dxe1 Txe1+  
 16.Txe1 ½–½

**Per Auckenberg (1907) – Rune Hvalsøe (1888) [A03]****AS04 Efterår (7), 02.10.2001**

1.f4 d5 2.b3 Sf6 3.Lb2 e6 4.Sf3 c5 5.e3 Sc6 6.Lb5 Dc7 7.0–0 b6 8.Se5 Lb7 9.De2 Ld6  
 10.d3 0–0–0 11.Lxc6 Lxc6 12.Sxc6 Dxc6 13.Sd2 Tde8 14.Df3 h5 15.e4 Lc7 16.e5 Sg4  
 17.a4 Db7 18.h3 f5?! Et tvivlsomt offer, som sort dog ikke tør at tage imod. 19.exf6 Sxf6  
 20.Tae1 h4 21.Tf2 Sh5 22.Dg4 Dc6 23.Le5 Hvid står klart bedst nu. 23...Dd7 24.Lxc7 Sf6  
 25.De2 Dxc7 26.Sf3 Dxf4? Den bonde er giftig. 27.Se5 Dd4 28.Sf7 Thf8 29.Sd6+ Kd7  
 30.Sxe8 Txe8 31.De5 Db4 32.Tee2 a6 33.Tf4 og hvid tilbyder remis i en klar  
 gevinststilling. Per Auckenberg har garanteret - som sædvanlig - været i slem tidnød. ½–½



## Peter Skovgaard danmarksmester!

af Tom Skovgaard

Skovlunde Skakklub har fået en danmarksmester! Peter Skovgaard vandt i den sidste weekend i november måned danmarksmesterskabet i sin aldersgruppe i Dansk Skole Skaks årlige DM-stævne i Odense! Se bl.a. klippet fra Ballerup Bladet. Nedenfor følger en lidt mere detaljeret beretning, som måske også kan give lidt inspiration til klubbens øvrige småbørnsforældre mht. ungernes eventuelle skak-karriere.

### Lidt baggrund

Peters interesse for at spille skak opstod allerede i 3-4 års alderen, da han sad på skødet hos mig mens jeg kiggede partier igennem derhjemme dels på brættet og dels på computeren. Da Peter var 5½ år i november 1995 var han med i klubben for første gang og spillede mod Rune i "klubmestersimultan" og trods nederlaget spurgte han jævnlige om, hvornår vi igen skulle spille "én-mod-alle" i klubben. At klubbens både unge og ældre medlemmer har været utroligt søde ved og taget godt imod Peter lige fra denne dag er en afgørende faktor, når man kommer som barn eller junior i en skakklub. Det skal alle klubbens medlemmer have tak for!

Niveau'et med at "lege" skak hjemme og komme i klubben lejlighedsvis blev holdt, og et par år senere spillede Peter så sin første KSU junior grand-prix turnering i Ballerup, men det var først den følgende sæson at det hele for alvor tog fart.

Ballerup Bladet  
28/11-2000

56



Peter Skovgaard ved skakbrættet - fotografieret ved Ungdoms-VM i Spanien i oktober.

### 10-ÅRIG VINDER DM I SKAK

Peter Skovgaard fra Skovlunde Skakklub vandt i week-enden Danmarksmesterskabet i Skak for 10-årige. Peter Skovgaard scorede 7,5 af 8 mulige points og var i slutstillingen et helt point foran nærmeste konkurrent i gruppen for børn født 1990-91, hvortil 44 spillere fra hele landet havde kvalificeret sig til.

Det var Peters debut i det årlige Danmarksmesterskab, som arrangeres

af Dansk Skole Skak og spillede i Odense. I år deltog omkring 220 piger og drenge under 18 år i de 6 aldersgrupper 8 - 10 - 12 - 14 - 16 og 18 år.

I den yngste gruppe for børn født 1992 og senere deltog fra Ballerup Skakklub Martin Haubro. Den kun 6-årige Martin klarede sig fint og fik 4 points af 9 mulige og en placering midt i det 30 mand store felt.

## Den første aktive sæson - Peter 8 år

Sæsonen 1998-99 havde Peter sin sidste sæson i den yngste aldersgruppe i Dansk Skole Skaks aldersinddelingssystem (2-årige alderstrin), og spillestyrken var nu kommet på et niveau, hvor Peter var med i toppen i Københavnsk regi. Dels satsede Peter og jeg på denne sæson og KSU junior grandprix'et og dels faldt dette sammen med at Peters fritidshjem havde et godt skakhold, som vandt "Det Sorte Tårn" i den "fritter"-turnering, som Ballerup Skakklub arrangerer hvert år i kommunen.

Peter vandt suverænt KSU's junior grandprix og scorede derved en pengepræmie på 7-800 kr., hvilket bestemt ikke var uden betydning for Peters glæde over resultatet! Junior grandprix-stævnerne er i øvrigt et fantastisk godt initiativ fra KSU's og Arild Rimestads side, og det er efter min vurdering den perfekte ramme for juniorer, der endnu ikke har styrke og alder til eller mod på koordinerede turneringer.

Peter og jeg hyggede os nu meget med skak hjemme, hvor Peter også ofte sad med og kommenterede mine lynpartier på ICC på Internet - ofte med gode forslag og advarsler! At skakaktiviteterne nu havde fået et vist omfang kan vist bekræftes af min kone Nina, som siden denne sæson nok har følt sig som "skak-enke" indimellem (man kan trods alt nok finde nogle fodbold-fædre, der er værre end mig .. ☺). Men at Peter og jeg har hygget os med skakken og fortsat gør det skal der bestemt ikke være nogen tvivl om!

## Turneringerne

Ved afslutningen af sæsonen 1998-99 besluttede vi så - med nogen betænkelighed fra min side - at Peter, der nu netop var fyldt 9, kunne spille med i Skovlunde's pinse-EMT. Peter havde hørt om turneringen og om ratingtal og plagede om at måtte spille med. Vi prøvede så derhjemme at spille og notere et parti ned, selvom dette egentlig ikke er så nemt for de

små, men der er jo noteringspligt i turneringerne. Og turneringen gik fint for Peter og fra dette tidspunkt har Peter været meget interesseret i at spille rigtig turneringsskak - helst så ofte som muligt! Det er vist langt sjovere for de unge at spille turneringer end at "træne", men det gælder om at udvælge turneringerne med omhu og kombinere dette med lidt underholdende indlæring,

så skak-oplevelserne alt i alt bliver positive oplevelser.

Turneringerne blev for Peters vedkommende krydret med lidt stormester-træning, idet Peter på basis af KSU grandprix-resultatet var udtaget til det hold juniorer, der var til ca. 10 lørdagstræningssamlinger hos GM Sune Berg Hansen.

## Udsigt til VM og DM deltagelse

Det er ikke så nemt at finde information om, hvordan det danske og de internationale aldersinddelingssystem

for juniorer fungerer, men her følger en kort beskrivelse, baseret på hvad jeg fandt ud af i efteråret 1999, da jeg

begyndte at overveje, om Peter mon kunne spille med i eller blive udtaget til nogle af de internationale juniorstævner.

- **Internationalt deles ind i 2-årige aldersgrupper baseret på kalenderåret og uafhængigt af den enkeltes konkrete fødselsdato: Op til hhv. 10 år - 12 år - 14 år - 16 år - 18 år** (juniorer generelt er indtil 20 år - muligvis baseret på fødselsdato). Er man som Peter født i et lige årstal (1990), så vil man ligge i toppen af sin aldersgruppe i de lige årstal og dermed have bedst chancer i de stævner, der ligger i de lige årstal. Dette blev klart for mig omkring årsskiftet 1999-2000, så der begyndte jeg så at planlægge Peters eventuelle kvalifikation til og deltagelse i yngste aldersgruppe i FIDE's VM-stævne sidst i år 2000.
- **Dansk Skole Skak** følger i princippet samme system mht. fødselsårstallet, men sæsonerne kører såvidt jeg ved helt frem til den efterfølgende sommer. **Endvidere har Dansk Skole Skak en aldersgruppe mere - nemlig op til 8 år.** DM-stævnet ligger i november måned og de to øverstplacerede i hver gruppe kvalificerer sig til det nordiske mesterskab, som normalt spilles i februar-måned - dog uden yngste gruppe. Tilsvarende kører KSU grandprix stævnerne ligeledes videre frem til den efterfølgende sommer, hvor Sjællandsmesterskabet spilles i maj måned.

## FIDE's ungdoms-VM i Spanien i oktober 2000

Peter spillede en række gode turneringer og var klart den højst ratede i sin aldersgruppe, da FIDE's ungdoms-VM 2000 nærmede sig, og vi fik det hele på plads, så Peter og jeg tog med Per Andreasen (fra Aalborg) og de øvrige kvalificerede juniorer til Spanien i

oktober måned. Og det var en stor oplevelse at være med dér for både Peter og mig - se også beretningerne i Skakbladet nr. 1 fra i år.

Der er to indtryk, som særligt markant trænger sig på, når man har tilbragt et par uger i lejren

ved FIDE's årlige "ungdoms-VM". Det ene er det overordentligt positive indtryk af VM-stævnet som arnested og katalysator for fremtidens storspillere - et stævne, hvor de unge spillere får en fantastisk kombination af tre gode oplevelser på samme tid:

1. Selve turneringen - en stor, seriøs og spændende "open" for hver af hhv. 5 drenge- og pige-aldersgrupper (10-12-14-16-18).

2. Et træningslejr-ophold sammen med gode skakvenner fra både eget og andre lande og med stærke skak-instruktører og -vejledere.

3. Et par ugers ferie!

Og inddelingen i aldersgrupper betyder, at disse positive elementer gælder deltagere i alle aldre. Bl.a. af denne grund har dette og tilsvarende stævner efter min vurdering en høj rekrutteringseffekt, idet de unge spillere helt ned til 10-års alderen har "noget at komme efter"!

Det negative indtryk opleves mest intenst, når man ser forældre og trænere lave lange videoptagelser af 10-12 årige børn, mens de sidder og venter på deres modstander ved brættet og mens de overvejer de første åbningstræk – eller når man ved efteranalyserne ser de samme små børn diskutere åbningsvarianter og citere stormesterpartier som var de allerede voksne og erfarne titelholdere. Der er ingen tvivl om, at der er kommet prestige i at være højt ratet "skakbarn" og selv i 10-årsgrupperne har de stærkeste spillere allerede ELO-tal på 2100-2300! Alt dette er en lille smule skræmmende og får i hvert fald mig til at tænke på, om disse skakvidunderbørn nu også får lov til at "være børn"!

I den danske skaklejr havde vi et fantastisk

dejligt ophold, hvor alle – både spillere, ledsagende forældre og chefræner Per Andreassen – nød VM-stævnet fuldt ud, tror jeg. Efter et par dage havde vi fundet frem til en god døgnrytme, som passede til det meget sene spilletidspunkt kl. 15,30. Efter en sen morgenmad fik de fem yngste (10-12 år) den daglige skak-insprøjtning af Per i form af 1-2 timers træning baseret på nogle af de mest instruktive partier eller stillinger fra partierne dagen før. Derefter frokost, og så var det de tre ældstes tur til at få noget sparring af Per inden runden startede, mens de yngste holdt fri.

Efter rundens start kom så dagens mest afslappende timer for os "voksne", hvor der var tid til en kop kaffe i ro og mag. Der var totalt adgangsforsbud til spillesalene for andre end spillerne og turneringslederne efter de første 7 minutter! Formentlig en rigtig beslutning af arrangørerne at håndhæve dette for at undgå snyd og alle de gråzone-tilfælde, der ligner. Alle vi andre kunne kigge ind ad vinduerne og se vores spillere på afstand, og det var dejligt at se,

hvordan alle danskere var fuldstændigt seriøse og professionelle, når runden var gået i gang. Efterhånden som spillerne blev færdige med deres partier, kom de så ud til Per og samledes om analysebordet, hvor partierne blev gennemgået så vidt muligt med det samme. Alle partier er formentlig blevet set igennem af Per sammen med spillerne (!), og der er ingen tvivl om, at hver enkelt spiller i VM-truppen igennem træningen og partigennemgangen har fået en forrygende dosis skak-indsigt og et styrkemæssigt løft, som kun en stærk skakspiller på Pers niveau kan give.

Senere i det hårdt presede aftenprogram – efter aftensmaden – skrev vi så sammen den daglige bulletin hjem til Thorbjørn og DSU's web-sider – også en hyggelig aktivitet at være sammen om. Og når Kasparov og Kramnik havde spillet, skulle deres parti også lige checkes selvfølgelig! Og på de gode dage endte det såmænd med, at der var tid og energi til en lille én i baren hen mod 23,30-tiden, når der var ro i lejren.

Peter vandt i 6. runde et parti, som illustrerer flere gode sider af den danske indsats. Vi indleder med at citere fra den daglige bulletin på DSU's web-sider fra 6. runde (Per A. har ordet): "En halv time før spillestart henvendte Peters far sig til chef-træneren og bad om et

kvarters introduktion til Najdorf-varianten i siciliansk med hvid til Peter. Peter spiller normalt d4, men var to gange kommet dårligt fra start mod kongeindisk. Peter hørte godt efter i den for ham nye åbning og utroligt nok spillede de to små drenge ca. 12

træk teori i den skarpe variant. Peter vandt et modelparti efter instruktionen idet han fik kontrol over d5 og kørte pointet sikkert hjem! Peter demonstrerede i efteranalysen mange korrekte varianter i den komplicerede stilling."

### **Peter Skovgaard - Matic Trebusak, Slovenien**

World Youth Championship 2000 (B10), Oropesa del Mar ESP (6. runde) [B90]  
**1.e4 c5 2.Sf3 d6 3.d4 cxd4 4.Sxd4 Sf6 5.Sc3 a6 6.a4** Pers udmærkede anbefaling for at undgå de skarpeste teoriforberedelser fra modstanderen i den populære åbning. **6 .. e5 7.Sb3 Le7 8.Le2 0-0 9.0-0 Sbd7 10.Le3 Dc7 11.Dd3 b6 12.Tfd1 Lb7 13.f4!?** Eller 13.f3. **13 .. Sc5 14.Sxc5 dxc5 15.f5 Dc6 16.Lg5** Her er det lige ved at gå galt. Trækket forbereder Lxf6 og Sd5, men de taktiske komplikationer efter 16...Sxe4!? 17.Sxe4 Lxg5 18.Lf3 er uklare og svære at beregne for de unge spillere. **16 .. Tfe8 17.Lxf6 Lxf6 18.Sd5** Et af de centrale elementer i cheftrænerens koncept med den hvide opstilling er dermed nået: besættelsen af d5 med en springer. Den resterende del af partiet er ikke perfekt gennemført, men hvids behageligere stilling giver Peter overskud til at køre sejren hjem, bl.a. med fin brug af de taktiske muligheder, den stærke fribonde, der opstår på d5, giver. **18 .. Ted8 19.c4 Td6 20.b3 Kf8 21.Lg4 Lg5 22.g3 Th6 23.Dc3 Ld8 24.Dxe5 De8 25.Dxe8+ Kxe8 26.Te1 Td6 27.Tac1** Tårnene tages med inden det går løs **27 .. Lxd5 28.exd5+ Kf8 29.h4 Lf6 30.Kg2 Ld4 31.Kf3 b5 32.Ke4 Te8+ 33.Kd3 bxc4+ 34.bxc4 Txe1 35.Txe1 Tb6 36.Te2** Spillet med den hensigt, at Tb3+ og Txg3 besvares med d6! **36 .. Tb4 37.d6** Fribondens løb kombineres med mattruslen på e8 .. **37 .. Tb6 38.d7 Td6 39.Te8#**  
**1-0**

Peter syntes selv, at hans bedste parti var partiet fra første runde, hvor hvid bliver stormet over ende af godt og aktivt angrebsspil fra Peters side! En god start på turneringen.

### **Manuel Christobal, Argentina - Peter Skovgaard**

World Youth Championship 2000 (B10), Oropesa del Mar ESP (1. runde) [A03]  
**1.f4 d5 2.Sf3 Lf5 3.e3 Sf6 4.d3 e6 5.h3 h5 6.Sh4 Lh7 7.Le2 Le7 8.Sf3 c5 9.Sbd2 Sc6 10.b3 Ld6 11.Lb2 d4! 12.exd4 cxd4 13.g3 e5!?**

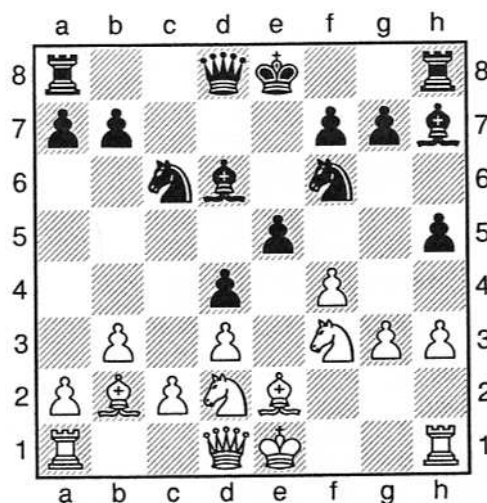

Hvids stilling bliver slået i stykker inden han når at udvikle sig færdig. **14.fxe5 Sxe5 15.Sxd4 Sc6 16.Sf1 Sxd4 17.Lxd4 Lxg3+ 18.Lf2 Lxf2+ 19.Kxf2 Dd4+! 20.Ke1 0-0 21.Tb1 Tfe8 22.Dd2 Tad8** Skaber trusler på e4! **23.Kd1 De5** Overser, at muligheden **Se4!** allerede er der. **24.Lf3 Le4! 25.Sh2 Lxf3+ 26.Sxf3 Dg3 27.Sg5 Te5 28.h4 Se4 29.dxe4 Txd2+ 30.Kxd2 f6 31.Sh3 Dg2+ 32.Kc3 Txe4 33.Kb2 Txf4** og hvid opgav. **0-1**

Peter havde også et par andre oplevelser af dem man kan få ved sådanne skak-stævner. Dels kom to af de helt unge spillere korporligt op at slås udenfor toilettet og måtte skilles af turneringslederen og føres til deres ledere i fast greb. Og

dels var Peter i 8. runde ude for at hans modstander stillet over for udækkelig mattrussel efter blot 14 træk valgte at "tænke sig om" i ca. 1½ time og tabe på tid! Peter tog begge dele - ligesom alle de øvrige oplevelser - roligt og

havde det i øvrigt dejligt sammen med de andre danskere, specielt Benjamin Skjoldan, som er ca. 1 år ældre end Peter (se billedet). Slutresultatet 5½ points af 11 (4 sejre, 3 remis og 4 nederlag) var absolut en flot præstation.

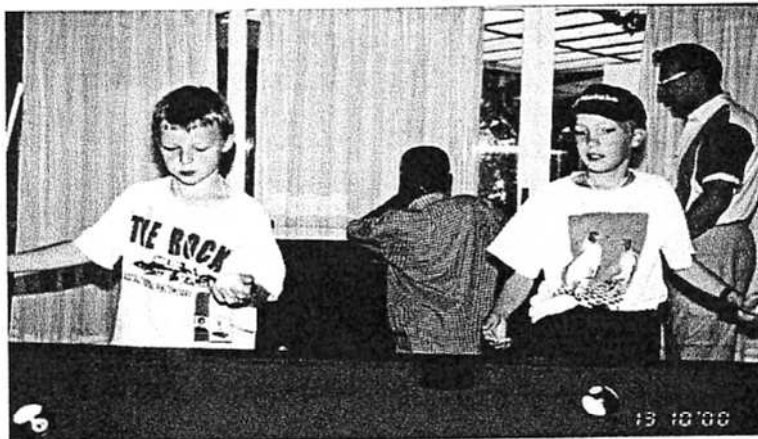

Billedet: Peter og Benjamin Skjoldan ved pool-bordet ved VM i Spanien.

## Danmarks mesterskabet 2000

Ikke længe efter VM blev amtmeesterskabet spillet, og her havde Peter ingen problemer med at kvalificere sig til årets Danmarks mesterskab. Her deltog Simon Munk også og klarede sig rigtig pænt. Og i den sidste weekend kørte vi så til Odense - i øvrigt sammen med Sigfred

Haubro (Ballerup) og hans søn Martin, som efter sin alder (6 år) spiller rigtig godt og overraskende havde kvalificeret sig til DM!

Selve DM-turneringen blev spillet som 8 runders ½-timesskak i Monrad-grupper efter alderstrin - 5 runder lørdag og 3 søndag formiddag. Peter

var velopløst og rigtig godt spillende, og efter 4 runder var der kun 2 spillere ud af de 44 deltagere i denne aldersgruppe, der havde 4 points - Peter og Aske Stubsgaard fra Mårslet. Bl.a. Lars Bo Hansens søn Martin, der også er født 1990, var også faldet fra efter at have haft 3 af 3.

### Aske Lyng Stubsgaard, Mårslet - Peter Skovgaard

Skoleskak DM 2000 Odense (5. runde), 25.11.2000 [C23]

1.e4 e5 2.Lc4 Sc6 3.Dh5 Hvid forsøger med lidt fidusagtigt spil, men Peter kender godt paraderne og får hurtigt en god stilling 3 .. g6 4.Df3 Sf6 5.d3 Sd4 6.Dd1 Lg7 7.Le3 Sc6 8.Sf3 0-0 9.Sg5 d6 10.Sxf7? Txf7 11.Lxf7+ Kxf7 12.0-0 Kg8! Godt og sikkert spillet, og hvid får ikke gang i noget som helst senere 13.Sc3 Le6 14.d4 exd4 15.Lxd4 Sxd4 16.Dxd4 Sd7 17.Dd3 Sc5 18.Dd2 Dh4 19.De3 Lc4 20.Tfd1 Le5 21.g3 Df6 22.Sd5 Lxd5 23.Txd5 Lxb2 Sort dominerer på den sorte diagonal og dette afgør partiet om et øjeblik 24.Tb1 c6 25.Td2 Lc3 26.Tdd1 Te8 27.f3 Tf8 28.Tf1?? Ld4 Ups .. 29.Dxd4 Dxd4+ 30.Tf2 Txf3 31.Tbf1 Sxe4 32.Kg2 Txf2+ 33.Txf2 Dxf2+ 34.Kh3 h5 35.a3 g5 Peter går efter en hurtig mat - med god grund 36.c4 g4+ 37.Kh4 Dxh2# 0-1

Lørdag aften blev der så spillet lynskak-DM, og her vandt Peter med 7 af 7. Og søndag morgen fortsatte Peter sejrserien til 6 af 6 og løb så i 7. runde ind i sin formentlig værste konkurrent Michael Rosbach fra Lyngby, der havde 5 af 6. Efter rigtig godt trykspil fik Peter en officer for en bonde, men Michael fik så meget modspil, at

spillerne enedes om remis i tidnøden.

Trods 6,5 af 7 var DM-titlen dog ikke sikker endnu, for Peters modstander i sidste runde var kommet op på 6 efter tab i første runde. Jeg anbefalede at tage en hurtig remis, men Peter var meget koldblodig og havde mest lyst til at vinde - så det blev noget

af en gyser, vistnok mest for mig! Peter var selv så overbevist om, at han kunne vinde over sin modstander, som han havde slået i lynturneringen aftenen inden, at han endda afslog et remistilbud undervejs! Uha! Afgørelsen og DM-titlen blev dog slået fast med stor sikkerhed.

**Mathias Møller, Hasle - Peter Skovgaard**

Skoleskak DM 2000 Odense (8. runde), 26.11.2000 [C50]

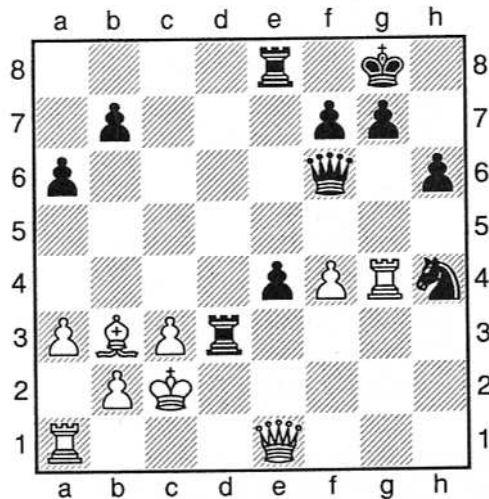

29 .. Sf3 30.Dg3? Sd4+! 31.Kb1 Txf3 32.Txf3 Sxb3 33.Ta2 e3! 34.Tg1 Df5#! 0-1

En nydelig mat - og DM-titlen var hjemme med 7,5 af 8 mulige! FLOT!

**Rejsebrev fra Per**

Hallo folks!

På min 4 ugers individuelle rejse til New Zealand er jeg nu nået til Queens-town på den sydlige del af syd-ø'en. Byen ligger højt oppe i bjergene ud til en sø - sne på bjergtinderne. Flot. Minder om Østrig eller Schweiz.

Det er første gang, jeg prøver at være min egen guide med løbende booking af busser, tog, færge, (disse 3 hovedsageligt baseret på et 8 dages travelpass, der kan anvendes over 6 mdr.) samt tilslutningsbusser (shuttles) og

vandrehjem. Alt er forløbet perfekt.

Ankom til Auckland den 12. marts i fint vejr efter en drøj tur. Fra Kbh. op 5 timer før afgang, 12 timers flyvetur med Singapore Airlines, 14 timers ventetid og så en estimeret flyvetid fra Singapore til Auckland på 8 t 50 min. Grundet storm over Australiens vestkyst fløj vi i en sydlig bue over Ayers Rock og Sydney, hvor flyet godt nok blev udsat for voldsom turbulens.

Den hidtidige rejserute i NZ: Auckland – Waitomo (Waitomo Caves) – Rotorua – Taupo – Napier – Wellington (hovedstaden). Fra nord- til syd-ø'en med færge til Picton – Christchurch via Arthurs Pass over Greymouth til Fox Glacier – Queenstown. Da New Zealand er lidt større end Storbritannien, er der tale om betragtelige afstande.

Rundreisen har budt på det ene mere spektakulære sceneri en det andet. Jeg vil her begrænse mig til nogle af





rejsens absolutte højdepunkter.

Var inde i Waitomo Caves. Det er drypstenshuler. Sejlede en kort tur i totalt mørke på en underjordisk flod, kun oplyst af tusinder af fluorescerende, små, blågrønne insekter. De såkaldte glow worms, der lyser for at tiltrække føde. Påstås kun at lyse, når der er total stilhed. En fantastisk oplevelse.

Det geotermiske center omkring Rotorua var fabelagtigt. Mange steder i og omkring byen bobler og koger mudderet. Damp vælter op. Kun i Island har jeg oplevet noget tilsvarende.

En morgen havde jeg booket en shuttle til at køre en lille times kørsel til Waimangu. Et område med aktive vulkanske kratere. Kl. 9 i strålende solskin var der en enestående panoramaudsigt ud over Waimangu, bl.a. Ekkosøn og Stegepandesøn. Gennemsnitstemperaturen i søn er omkring 55 C. CO<sub>2</sub> og H<sub>2</sub>S gas bobler op, og får det til at se ud, som om det koger. Dampåbninger, katedralklipper, infernokrater etc., etc. Infernokrateret er et stort næsten rundt, konisk krater, som rummer en lyseblå, dampende

sø. Søns vand følger en regulær 6 ugers periode. Efter at være flydt over i 1 – 3 dage falder vandoverfladen 8 – 12 meter, før den langsomt fyldes op igen. Vandrede de ca. 4 km ned langs varmtsflo den, der bl.a. indeholder arsenikaflejringer, til dens udløb i en imponerede vulkansø. Ingen mennesker kun eksotiske fugle og fantastisk stilhed. Området er flere gange gennem de sidste hundrede år undergået store forandringer grundet store vulkansk aktivitet.

På det fremragende YHA-hostel i Rotorua møder jeg en 50-årig, ferierende belgier, der for 25 år siden udvandrede til Vancouver, Canada. Han taler stadig et gebrækkeligt engelsk. Jeg får også snakket med en pige i 40'erne fra det sydlige England, der efter 30 år på arbejdsmarkedet har kvittet jobbet og først har rejst rundt i det centrale- og østlige Australien og efter sin rundrejse i NZ vil fortsætte til Perth og rejse i Western Australia til pengene slipper op. Har bl.a. besøgt den berømte nationalpark Kakadu.

Busturene i de New Zealandske bjerglandskaber er betagende i sig selv, men den 2 ¾ timers sejltur mellem

nord- og syd-ø'en fra Wellington til Picton overgår alt. Færgen The Interislander krydser det pitoreske Marlborough Sounds. Efter en halv times sejlads blev det meddelt i højttalerne, at der svømmede delfiner i farvandet. Først så jeg en, to, så fem i flok. Pludselig springer en højt op over vandet. Lidt efter ses mange delfiner. The Interislander navigerer konstant mellem bjergene ved den lange indsejling til Picton. Flottere end Oslofjorden!

Umiddelbart efter fulgte en 5 timers togrejse med The TranzCoastal til Christchurch. At rejse med tog i NZ er et kapitel for sig. Toget kører på et smalt spor, skrumpler usikkert af sted, støder undertiden ind i en skinsammenføjning, så alle stående passagerer er ved at vælte. Det gør ikke noget for turen følger Stillehavskysten. Glimrende spisevogn i toget. Sæler ses en enkelt gang på stranden. Gennem mange bjergtunneler. Masser af farme med kvæg, får, strudse, hjorte og vinmarker. Den gigantiske Kaikoura Range følges 100 km. Imponerende flodlejer, der i år er næsten udtørrede. Det har været en af de tørreste somre i mange år.

Syd-ø'en er klimatisk spaltet af Southern Alps, der løber nogenlunde parallelt med og langs nordvestkysten. Området ud mod Tasman Sea er meget fugtigt. De høje alper tvinger den meste væde ud af skyerne. På den sydøstlige side af alperne har man et ganske tørt klima. Føhnvind er et kendt fænomen på disse kanter.

Et par dage efter tog jeg den sidste togrejse med The TranzAlpine fra Christchurch til Greymouth på vestkysten. Med andre ord en tur på tværs af syd-ø'en. Citat fra togplanen: "The TranzAlpine is rated as one of the top six scenic train journeys in the world". Lang, relativt flad stigning op til det højt beliggende Arthurs Pass. Igen fantastiske landskaber. Til dette tidspunkt havde jeg været begunstiget af fabelagtigt godt vejr på hele rejsen.

Kort før Arthurs Pass meddeles det i højtalerne, at toget standser midlertidigt for at få nærmere information om situationen i bjergene. Jeg sad over for et par fra Perth, der berettede om mange spændende steder de havde besøgt i Australien og New Zea-

land. Konen opfordrede mig indtrængende til at tage en helikoptertur over gletscherne. Pludselig ser vi røg og et fly, der cirkler rundt. Inspektionsfly! Efter et kvarter kører toget hundrede meter frem og standser. Kan vi ikke komme videre? Toget sætter i gang og en enorm bjergbrand kommer til syne. Åben ild fem forskellige steder på den gigantiske bjergside. To fly og to helikoptere kaster vand ud over de brændende områder. Men det tager lang tid at komme ned i bunden af dalen efter vand. Om aftenen og de følgende dage viser dette sig at være tophistorien i New Zealandsk tv. Vejen, der har nogenlunde samme forløb gennem bjergene som togstrækningen, har været lukket en halv dag for civil trafik. Firefighters er rekvireret fra nord-ø'en. Ilden menes i øvrigt at være påsat. Den er vanskelig at slukke i det tørre område. Buske og anden vegetation brænder. Dyr kan være truet.

Vi når stationen i Arthurs Pass, og her slår vejret totalt om til regn. Nu følger en stejl nedkørsel, i øvrigt i over ti minutter gennem en tunnel. På vestkysten drukner alt i nedbør. Fortsætter straks

med bus til Greymouth ned langs kysten til Fox Glacier.

Det næste døgn står på silende regn. Dagen efter er vejret lidt bedre, og jeg vandrer 4 km ud gennem regnskov og 2 km op ad bjerget. De fleste steder er der gangbror, men her må jeg af med skoene og ud i den rivende strøm i to tilløb til Fox River. To svenske piger gjorde det samme. Jeg nåede videre gennem tæt regnskov frem til et flot udsigtspunkt (Chalet outlook) mod den nedre del af Fox Glacier. Fabelagtigt vue!

Fordelen ved at rejse rundt på denne måde, frem for da jeg var på chartertur til Australien for 5 år siden, er at jeg møder mange mennesker og får chancen for at snakke en del engelsk.

Mine sidste destinationer er Milford Sound, Mt. Cook og hjem via Christchurch. Det eneste jeg mangler er mere tid. Tre måneder burde være minimum.

NEVER BEEN A  
BETTER PLACE MATE!

Venlig hilsen  
Per

## Rune på tur med Stifinder-Johnny!

Undertegnede hentede 2 af sine holdkammerater, Johnny (også kendt som den professionelle vejviser, sulten men stolt) og Freddy for at køre til Frederiksberg (H.C. Ørstedvej). Da jeg ikke havde fået kigget på kortet, og desværre ikke kender vejnavne, valgte jeg at lægge rute og stifinder opgaver på Johnnys skuldre... Vi havde ca. 20-25 minutter til at tilbagelægge de ca. 10 km fra Herlev til Frederiksberg. Johnny lagde hårdt ud med at overveje alle mulige veje,

undervejs var jeg lidt i tvivl, om vi skulle til Rom, han mente først at vi måske skulle have overvejet, at køre via motorvejen til Frederiksberg, så stod valget mellem Frederikssundsvej og Ballerup Boulevard, ved Bellahøj fik han sendt os via. div. snørklede veje, indtil han pludselig udbrød "Nu ved jeg hvor vi er", stor var min lettelse, da vi nu havde passeret 19:30, men temmelig forundret var jeg, da vi kom fra København til Damhussøen, og vores professionelle

guide dikterede os til højre, vi fik ham overbevist om, at det nok ikke var den rigtige vej, og efter yderligere lidt famlen, fandt vi H.C. Ørstedvej 19 A. Freddy mente bagefter, at det var vores guides skyld, at han tabte på tid...

På turen hjem, fortalte Johnny os, at han havde været chauffør i en længere periode, jeg håber ikke han arbejdede på akkord, så ville der være en hvis chance for, at han gik sulten i seng...

**Rune Hvalsøe**

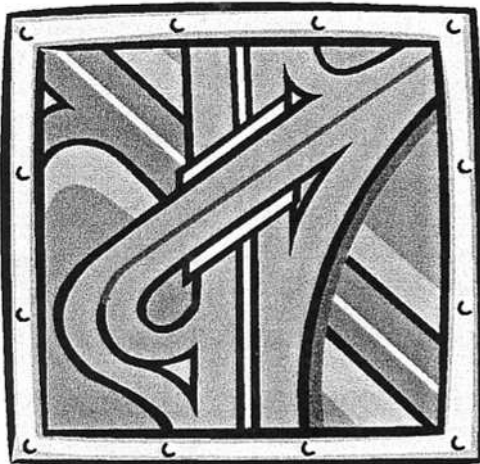

Frederiksberg?? Bare kør mod Rødby! Jeg kender vejen!

**"Tæneboksen"**  
Løsninger på side 39

1.

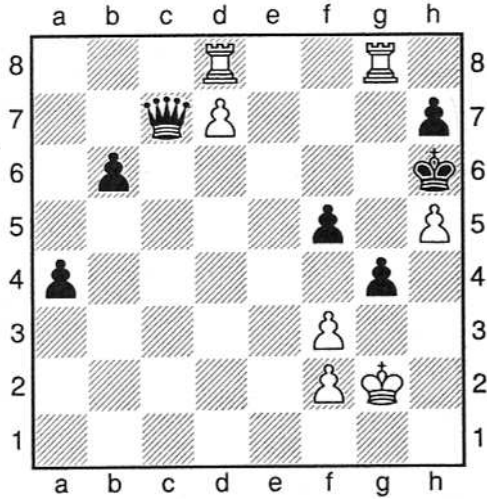

Hvid trækker og vinder

2.

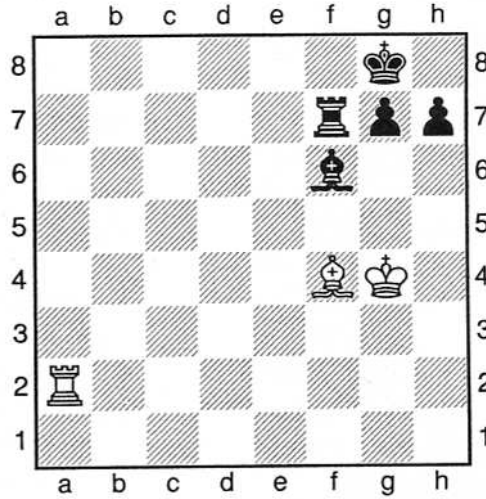

Hvid trækker og holder remis

3.

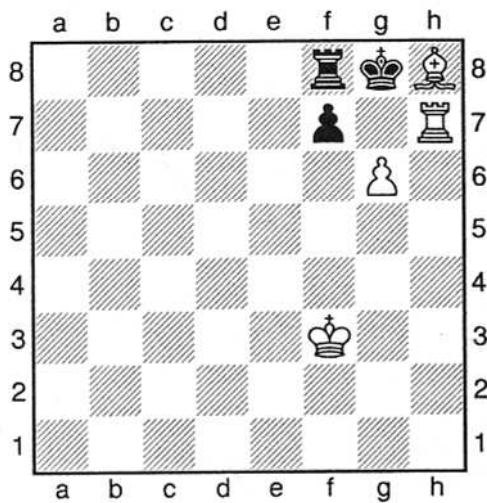

Hvid trækker og vinder

4.

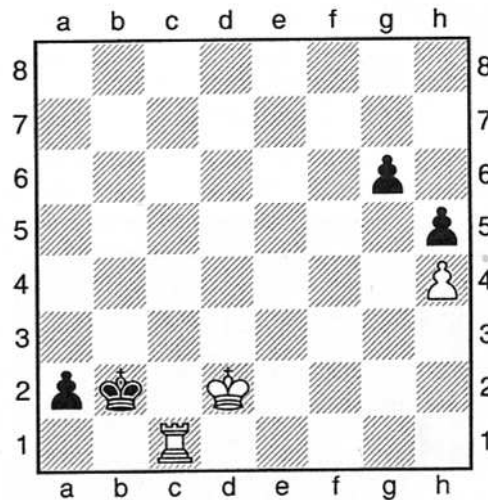

Hvid trækker og vinder



## Juniorskak

I sidste nummer af Skovløberen skrev jeg lidt om, at fremtidsudsigterne for Skovlunde Skakklub så noget sorte ud. På vores klubaften var der maksimum – på en god aften – 3-4 spillere. For lidt og kedeligt til at holde liv i en skakklub. Selvom vi omlage klubturneringen til en pointjagt kom der ikke ret mange flere for at spille.

Midt i al elendigheden har vi på godt 3 måneder fået stablet en juniorafdeling på benene med 13 medlemmer i skrivende stund. Storkøbenhavns største og stærkeste juniorafdeling! Danmarks- mestre, NM-deltagere, VM-deltagere og en håndfuld lovende spillere på vej... ja, vi må knibe os selv lidt i armen.

Denne satsning tror jeg på længere sigt kan blive "voksenafdelingens" redning. Nogle af spillerne kan allerede gå direkte ind på klubbens førstehold. Planen er at vi laver et til KSU-hold fra næste sæson bestående juniorspillere og nogle af de "gamle" klubmedlemmer.

Tom Skovgaard, Alan Møller og undertegnede står for træningen. Vi har opdelt juniorspillerne i to grupper – en for eliten og en for bredden. Træningen er seriøst og målrettet og samtidig gør vi meget ud af, at det skal være sjovt at spille skak. Vi forbereder diverse øvelser til hver gang, der er målrettet til den enkelte spillers behov. For bredden bliver der brugt meget tid på grundlæggende skak svarende til bronzespringerens niveau. Eliten ser på lidt mere komplicerede ting og gennemgår deres egne spillede partier.

Nikolaj – et stort talent – "rev" en 2200-spiller midt over i Farums EMT på kun 14 træk! Partiet kom i Politiken!

Der er simpelthen blevet liv i klubben hver onsdag fra 17.00 til 18.30

### Ny klubaften

Vi har besluttet, at flytte vores klubaften til onsdag. Det har været en svær beslutning, men vi mener at det er det, der skal for at få liv i klubben.

Juniorerne spiller om onsdagen og skal også spille hjemmekampe i KSU-holdturnering den dag. De ældste juniorer vil højst sandsynligt blive "hængende" og deltage i klubturneringen. Derfor er det naturligt, at flytte klubaften til onsdag. Det betyder samtidig, at vi får fri adgang til det store lokale i stuetaen.

Vi beklager meget overfor de medlemmer, hvor onsdag som klubaften passer dårligt, men vi tror på, at det på længere sigt er en rigtig beslutning.

### Bestyrelsen

## Skak

Sune Berg Hansen  
skak@pol.dk



### 'Juniorrating'

Skakspillet styrketal, de såkaldte ratingtal, er en måde at opgøre resultater på – lidt ligesom i tennis. At de så for mange spillere bliver et ømt punkt og en kilde til evig utilfredshed med 'egen værdi', er en anden sag. Pudsigt nok er dem, der typisk går mest op i rating, dem, der har mindst at bruge det til – nemlig juniorerne. De fleste juniorens udvikling foregår i hop, og det gør præcisionen i deres ratingtal yderst usikker. Et eksempel på hvor meget forbehold, der skal tages med 'juniortal', sås for nylig i turneringen, Farum Forår 2001. Den talentfulde junior Nikolaj Mikkelsen med rating 1711 mødte i anden runde Jesper Schultz Pedersen, der er mesterspiller (over 1900) med et ratingtal på hele 2195.

J. S. Pedersen - N. Mikkelsen:

1.e4 e5 2.Sf3 Sc6 3.Lb5 a6  
4.Lxc6 dxc6 5.b3 Hovedvarianten er 5.0-0 5...f6  
6.Lb2 Se7 7.d4 exd4  
8.Sxd4 c5 9.Dh5† Sg6  
10.Sf3? For passivt, hvid burde spille 10.Sf5, 10...Le6  
11.Sc3 Dd7! Nikolaj er åbenlyst i gang med et større styrkehop, hvilket ses af, at han placerer brikkerne som en stormester. Nu er hvids dronning lidt i problemer. 12.h3 0-0-0 13.Td1??  
13.Se2 var nødvendigt.



#### Sort trækker

Den hvide dronning står 'mærkeligt' – kan det udnyttes?

13...Dxd1†!! 14.Sxd1 Sf4 0-1.

Flot og konsekvent.

Konklusion: Stol ikke på en juniors rating!

### Medlemsliste for Skovlunde Skakklub pr. 1. maj 2001

| Navn                  |     | Adresse                                      | Telefon og email                          |
|-----------------------|-----|--|---|
| Andersen, Siggie      | (J) | Melbyvej 18, 2740 Skovlunde                  | 44940750                                  |
| Andreasen, Bent       |     | Nissedalen 47, 2740 Skovlunde                | 42915027<br>bentib@post1.tele.dk          |
| Bekker, Christian     | (J) | Perikumhaven 111, 2730 Herlev                | 44531015<br>freddy.rode@adr.dk            |
| Bogdanov, Max         | (J) | Tornskadestien 4, 2400 København NV          | dian@mail.dk                              |
| Christensen, Andreas  | (J) | Byvolden 32, 2740 Skovlunde                  | 44924502<br>erikbc@get2net.dk             |
| Christiansen, Per     |     | Skelstien 11, 2730 Herlev                    | 44941740<br>pc@beredskabsstyrelsen.dk     |
| Germansen, Anders     | (J) | Høje Gladsaxe 21, 14. tv., 2860 Søborg       | 39665510<br>Cge.dk@alk-abello.com         |
| Henriksen, Bo         |     | Jungtoften 6, 2750 Ballerup                  | 44643088                                  |
| Hvalsøe, Rune         |     | Skjoldsvej 24, 3650 Ølstykke                 | 47174031<br>hydrk@mail.danbbs.dk          |
| Jonsson, John         |     | Hjulbyvej 6, 2740 Skovlunde                  | 42911120                                  |
| Linneberg, Chr.       |     | Lerholmvej 5, 2750 Ballerup                  | 42972911                                  |
| Lux, Jørgen           |     | Sortemosevej 114, 2730 Herlev                | 44442039                                  |
| Markert, Andreas      | (J) | Tangevej 32, 2740 Skovlunde                  | 44916632<br>markert.sorensen@mail.tele.dk |
| Mikkelsen, Nikolaj    | (J) | Jordbærvænget 35, 2880 Bagsværd              | 44984404<br>lismik66@hotmail.com          |
| Munk, Poul            |     | Ulborgvej 44, 2760 Måløv                     | 44684741<br>spunk@post.tele.dk            |
| Munk, Simon           | (J) | Ulborgvej 44, 2760 Måløv                     | 44684741<br>spunk@post.tele.dk            |
| Møller, Alan          |     | Lundebjerggårdsvej 250, 2740 Skovlunde       | 44915681                                  |
| Møller, Frederik Oest | (J) | Højgårds Allé 37, Postboks 37, 2880 Bagsværd | 44446075<br>fom@mail.dk                   |
| Nesevski, Jimmy       |     | Skebyvej 4, 2740 Skovlunde                   |   |
| Nielsen, Johnny       |     | Bjørnens Kvarter 2 A, 2620 Albertslund       | 40100809                                  |
| Olsen, Miriam         | (J) | Brandamsvej 63, 2860 Søborg                  | 39697751<br>jbcm@post.tele.dk             |
| Petersen, Leif        |     | Lundebjerggårdsvej 4, 2740 Skovlunde         | 42920370                                  |
| Rode, Freddy          |     | Perikumhaven 111, 2730 Herlev                | 44531015<br>freddy.rode@adr.dk            |

|                           |   |  |
|---------------------------|---|--|
| Rohde, Gorm               | Bernhard Bangs Allé 5, 2000 Frederiksberg       | 31878892   |
| Rosenwanger, Erling       | Kastaniedal 5 A, 2730 Herlev                    | 42840606   |
| Schmidt, Tomas            | Bispebjerg Park Allé 22, st., -22, København NV | 28216827   |
| Skjoldan, Benjamin (J)    | Triumfvej 48, 2800 Lyngby                       | 44442601<br>bskjoldan@yahoo.com og<br>leif.g@mobilixnet.dk |
| Skovgaard, Ib             | Frederik VI's Allé 8, 4.th, 2000 F              | 38111550<br>ims@kvl.dk                                     |
| Skovgaard, Peter (J)      | Stensbyvej 15, 2740 Skovlunde                   | 44848018<br>tsg@ddf.dk                                     |
| Skovgaard, Tom            | Stensbyvej 15, 2740 Skovlunde                   | 44848018<br>tsg@ddf.dk                                     |
| Thaisen, Jacob            | Måløvvang 35, 7 C, 2760 Måløv                   | 44685257<br>jthaisen@dmu.ac.uk                             |
| Theisen, Michelle Kim (J) | Ravnsletvej 22, 2740 Skovlunde                  | 44949453<br>theisen@123mail.dk                             |
| Vang-Larsen, Torben       | Kongelundsvej 257, 2770 Kastrup                 | 32521794<br>tvang@post11.tele.dk                           |

(J) = Juniorspiller Evt. rettelser og tilføjelser til Torben Vang-Larsen.

### Løsninger til "Tænkeboksen"

#### Opgave 1

1. **Tg6+**, **Kxh5** (Ikke 1....hxg6 2.Th8+ med efterfølgende 3.d8D) 2. **Tdg8**, **gxf3** (2....Dxd7 hjælper ikke pga. 3.T6g7) 3. **Kh3** opgivet

#### Opgave 2

1. **Ta8+** **Tf8** 2. **Txf8** **Kxf8** 3. **Lh6!** og hvid stiller kongen på h1!

#### Opgave 3

1. **Tg7+** **Kxh8** 2. **Th7+** **Kg8** 3. **g7** og hvid vinder.

#### Opgave 4

1. **Ta1** **Kxa1** 2. **Kc2** **g5** 3. **hxg5** **h4** 4. **g6** **h3** 5. **g7** **h2** 6. **g8D** **h1D** 7. **Dg7++**

## Program

|                    |   |
|--------------------|---|
| <b>Maj 2001</b>    |   |
| 2                  | Juniorskak for bredden og eliten                          |
| 3                  | Klubmesterskab - Pointjagt                                |
| 9                  | Juniorskak for bredden                                    |
| 10                 | Klubmesterskab - Pointjagt                                |
| 16                 | Juniorskak for bredden og eliten                          |
| 17                 | Lynmesterskab   |
| 23                 | Juniorskak for bredden                                    |
| 24                 | Lukket – Kr. Himmelfart                                   |
| 30                 | Juniorskak for bredden og eliten                          |
| 31                 | Klubmesterskab - Pointjagt                                |
| <b>Juni</b>        |   |
| 2                  | SKS Pinse EMT   |
| 3                  | SKS Pinse EMT   |
| 4                  | SKS Pinse EMT   |
| 6                  | Juniorskak for bredden                                    |
| 7                  | Klubmesterskab - Pointjagt                                |
| 13                 | Juniorskak for bredden og eliten med simultan og spisning |
| 14                 | Klubmesterskab - Pointjagt                                |
| 16                 | Afslutningsfest   |
| <b>Sommer 2001</b> |   |
| Hver onsdag        | Juniorskak – dog med hensyn til ferieplanlægning          |
| Hver torsdag       | Handicaplyn   |

God sommer.

