



# Skovløberen

Skovlunde skakklub

Nummer 1.

April 1999

20. Årgang

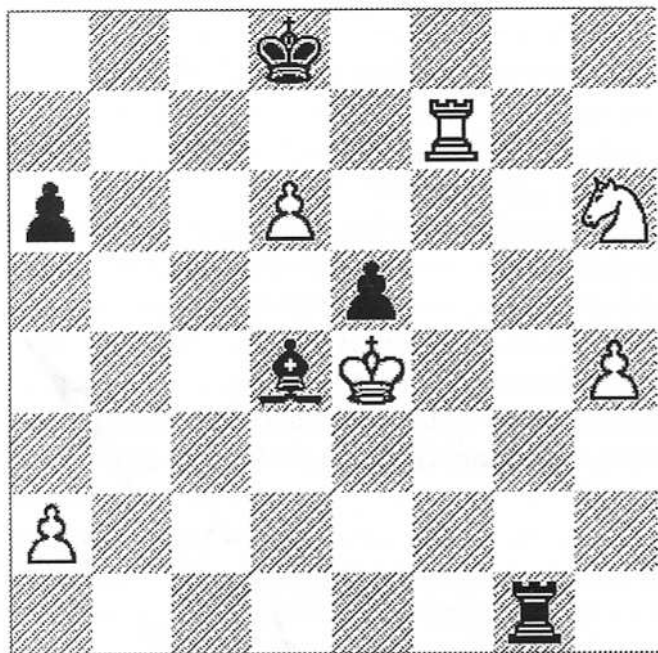

Slutstillingen fra partiet i Mesterrækken mellem Odysseus og Skovlunde, spillerne er Tom Skovgaard – Klaus Gadegaard, og du kan se hele partiet på siderne 1 til 4....

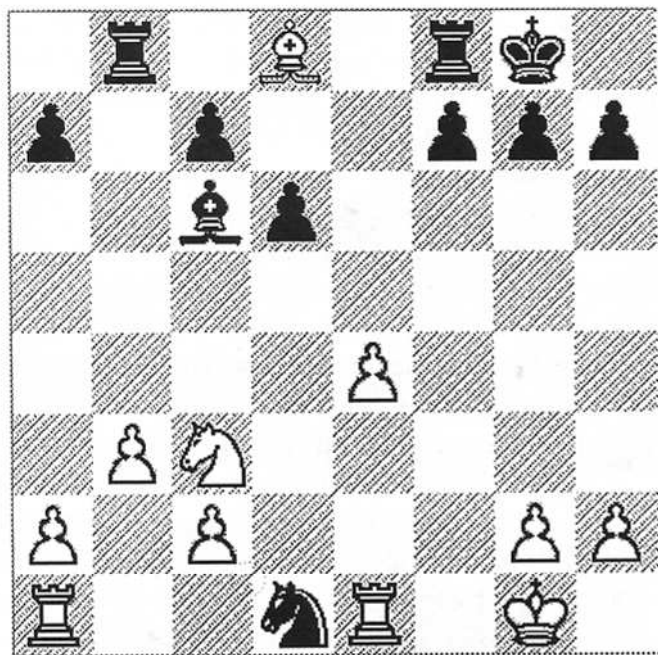

Hvid trækker, stillingen er fra vores Grandprix turnering, det er Tom Skovgaard med de hvide brikker, der er ved at pakke Sigfred Haubro sammen...

Se løsningen på side 22

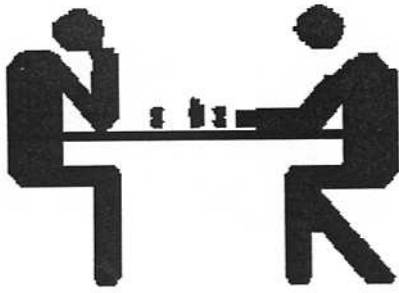

Formand: Freddy Rode  
Perikumhaven 111  
2730 Herlev  
44 53 10 15

Kasserer: Poul Munck  
Ulborgvej 44  
2760 Måløv  
44 68 47 41

Bestyrelsesmedlemmer:  
Alan Møller 44 91 56 81  
Rune Hvalsøe 47 17 40 31  
Tom Skovgaard 44 84 80 18

### Spillested for Skovlunde skakklub

Hver torsdag kl. 19:30 året rundt **Bybjergvej 1**  
i Skovlunde  
'Det store røde hus ved byggeren'

### Skovløberen

Redaktør: Rune Hvalsøe

Skovgaard, T (2047) – Gadegaard, K (2128)  
KSU hold 1998-99 (5), 11.02.1998

En anden slags kommentarer - uden for mange varianter!  
Det er jo nok ikke alle klubmedlemmerne, der gider spille Skovløberens partier igennem og se alle varianterne efter .. (!?), så jeg fik lyst til efter en god gevinst i holdturneringens 5. runde at forsøge nogle lidt anderledes kommentarer. Min modstander i partiet er en stærk spiller (2128), som spiller 3. bræt for Odysseus. Som alle nok ved på nuværende tidspunkt tabte vi jo desværre denne afgørende holdkamp 6-2. Vi må nok erkende, at selvom vi på en god dag vil kunne spille lige op med - eller måske endda slå - Odysseus, som nok er på vej op i 3. division nu, så er vi på en dårlig dag solgt på forhånd mod Odysseus' 8 rigtig gode mesterspillere. 1.e2-e4 Jeg havde ikke kunnet finde nogle partier af min modstander på forhånd, så jeg vidste ikke, hvad han spiller mod 1 e4 .. 1...c7-c5 2.Sg1-f3 d7-d6 3.d2-d4 c5xd4 4.Sf3xd4 Sg8-f6 5.Sb1-c3 a7-a6 Derimod er mine partier fra Copenhagen Open / Politiken Cup i sommers tilgængelige på nettet, så jeg må være klar over, at min modstander faktisk godt kan have forberedt noget mod mine åbninger. Men jeg tror, det er godt at spille nogle åbninger, som man lærer at kende, så selvom jeg i sommers vandt et parti med 6 Lc4 mod Najdorf-varianten i Siciliansk, så forkastede jeg min „flugtmulighed“, som var 6 f3, som Anand lige havde vundet over Topalov med (6 f3 b5 7 a4!). I øvrigt fortalte Klaus Gadegaard mig efter partiet, at han faktisk selv har spillet 6 Lc4 .. ! 6.Lf1-c4!? Dette træk er temmelig skarpt, med ideen at lægge tryk mod e6 og f7 i en fart. Fischer spillede næsten altid dette træk mod Najdorf-varianten, som han også selv brugte med sort! 6...e7-e6 7.Lc4-b3 b7-b5 8.f2-f4 Her har hvid flere alternativer, men jeg kan godt lide det hurtige f2-f4, fordi det er konsekvent i forbindelse med Lc4 og får stillet nogle konkrete trusler mod sort op i en fart (med et hurtigt f4-f5!). Jeg tror på, at man får mest ud af sit spil og sin stilling, hvis der både er en idé med de træk man gør - samtidig med, at de er sunde aktiveringstræk, som også er taktisk i orden. 8...Lf8-e7 Faktisk er dette lidt slapt spillet, for nu har hvid chancen for e4-e5 med komplikationer og formentlig pæn fordel, hvilket jeg fuldstændig havde glemt. Så selvom nogle af de følgende kommentarer lyder, som om jeg kender denne variant ud og ind, så er det slet ikke tilfældet! Hvis sort skal spille konsekvent, skal der spilles et hurtigt Lb7 med tryk på e4-bonden, som imidlertid er lidt farlig at gå på jagt efter .. 9.f4-f5!? Og denne aktive bonde, som er en af grundelementerne i hvids opstilling, holdes nu på f5 indtil den enten tvinges til at slå på e6 eller får muligheden for et sønderrivende f5-f6! 9...e6-e5 En standard-spillemåde. Sort tager trykket af e6, og fastlægger samtidig e4-

bonden, som er et angrebsmål, men feltet d5 svækkes - intet er gratis, medmindre modstanderen har spillet helt gris .. **10.Sd4-e2** Jeg synes bedre om dette end om Sf3, for fra e2 har springeren mulighed for enten at komme til d5 via c3 eller gå til g3, hvor den kigger på både e4, f5 og h5 felterne. Jeg kan godt lige at aktivere brikkerne på en måde, så man har flere muligheder afhængig af, hvordan tingene udvikler sig - indtil man kan slå afgørende til!

**10...Lc8-b7** Foreløbig har sort ikke kunnet snuppe e4-bonden (efter at have spillet b5-b4) fordi dronningen bagefter farer til d5 med en masse trusler, bl. a. mat på f7! **11.Lc1-g5** En af flere muligheder, men Lg5 truer både med at fjerne trykket mod e4 og forsvaret af d5! Men i denne stilling er det lidt mere uklart, hvis sort snupper e4-bonden - enten med 11 .. Sxe4 direkte eller med 11 .. b4 12 Sd5!? Sxe4, men under alle omstændigheder får hvid noget trykspil for bonden. **11...Sb8-d7** Denne stilling har jeg dels haft før, mod bl. a. Simon Bekker-Jensen, og jeg vidste, at da Fischer skulle spille mod „sin egen“ variant med sort (Robert Byrne spillede dette med hvid mod Fischer i 1967), så tryllede Fischer som sædvanlig et træk frem, som ingen havde kigget på før, og ændrede dermed fuldstændig vurderingen af denne variant! Der fulgte 12 Sg3 (?) Tc8 13 0-0? h5!! og hvid blev smadret! Fischer har aldrig nået at spille så mange partier, at vi har fået at se, hvad han nu ville trylle frem med hvid, hvis han mødte sin egen forstærkning en dag! **12.Lg5xf6 Sd7xf6** **13.Dd1-d3 Ta8-c8** I denne stilling spillede jeg 14 0-0-0 mod Simon, men tabte (måske ikke pga. den lange rokade), men senere fandt jeg ud af, at Fischer i samme stilling havde spillet 14 0-0 og vundet over sin landsmand Zuckerman (dog næppe pga. åbningen). Jeg valgte derfor nu Fischers 0-0, men kunne ikke huske mere af dette parti .. Så herfra galdt det bare om at spille .. **14.0-0-0**

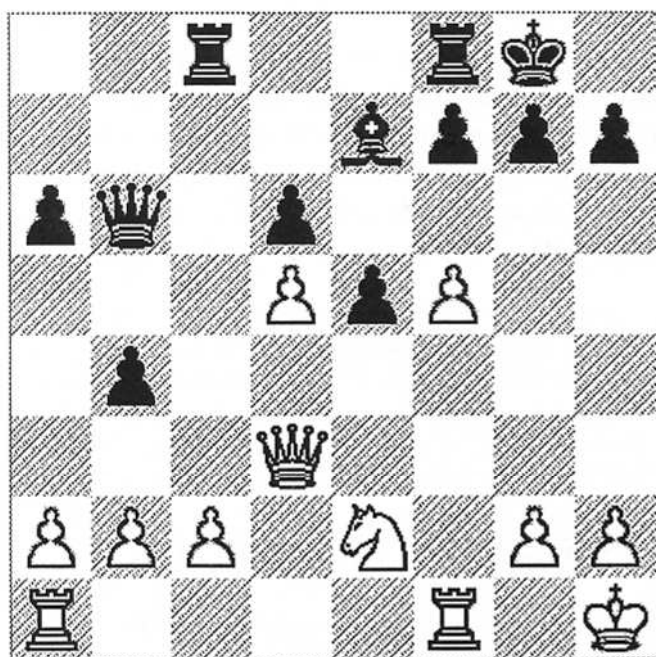

**15.Kg1-h1** Da jeg kom hjem og slog op i databasen fandt jeg ud af, at Fischer her spillede 15 Sg3, men egentlig synes jeg meget godt om Kh1. **15...b5-b4** **16.Sc3-d5 Lb7xd5** **17.Lb3xd5 Sf6xd5** **18.e4xd5 Dd8-b6**

Vi er nu nået et foreløbigt afgørende tidspunkt i partiet. Sort er ved at kunne stille trusler op i c-linien og mod d5-bonden, mens hvid har angrebschancer på kongefløjen (f5-bonden!) og truer med at aktivere springeren på kæmpfeltet e4! Min modstander havde her brugt ca. 1 time mod mine ca. 40 minutter. **19.Ta1-d1** En frygtelig svær beslutning! Jeg kiggede en del på 19 f6 Lxf6 20 Txf6, som ikke giver nok angreb for kvaliteten - sort både dækker og truer en hel masse, når hans dronning slår på c2! Om Td1 er det bedste er jeg ikke sikker på, men nu får sort pludselig initiativet!

**19...Db6-b5!** **20.Dd3-d2** Dels er 20 Dxb5 ikke særlig godt pga. sorts tryk i c-linien, og dels vil jeg som sagt gerne beholde dronningerne for at bevare angrebschancerne på kongefløjen. **20...Db5-c4** **21.c2-c3!** **b4xc3** **22.Se2xc3 Dc4-g4** **23.Dd2-e3!** Sort truer med Tc4 og yderligere tryk, men De3 er et godt træk, som både er et forsvarstræk (tager felterne d4 og f4 fra tårn og dronning) og et aktivt træk, idet springeren nu kan gå til e4. **23...Le7-g5!?** Dette træk havde jeg slet ikke ventet! Efter at have kigget lidt på mulighederne indser jeg, at det nu er tid til at få byttet dronningerne - faktisk er det lige før, at sort får angrebschancer på konfløjen med Lf4! Men hvid har stadig ressourcer ..

**24.De3-e4** Vi har nu begge omkring 10 minutter tilbage til de sidste 8-9 træk. **24...Tc8-c4** **25.De4xg4** **Tc4xg4** **26.g2-g3!** Tager vigtige felter fra sorts løber, som trods alt er en "dårlig" løber pga. bønderne på d6 og e5. **26...Tf8-c8** **27.Kh1-g2!** **Tg4-b4** **28.Tf1-f2** **Lg5-e3** **29.Tf2-e2** **Le3-d4** **30.Sc3-e4!** Man skal altid undgå at havne i en fuldstændig passiv stilling! Aktivt forsvar - eller modangreb - er at foretrække. Langt om længe kommer springeren til det eftertragtede felt e4, og denne aktivisering vender kampen. Hvor sort kunne have spillet bedre ved jeg ikke, men det er nu hvid, som får overtaget igen! **30...Tb4xb2** **31.Te2xb2** **Ld4xb2** **32.Se4xd6** **Tc8-c2+**

Så er tidkontrollen klaret - for mig med 7 minutter tilbage på uret og 2 minutter for min modstander. Men som nævnt er slaget vendt! d-bonden er blevet kanonstærk, og mit følgende træk udnytter dette, idet kongen aktiveres. 33 Kh3 havde været meget passivt, og efter Kf3 kan sort ikke slå på h2, for så løber d-bonden i mål efter Sb7! Check selv efter!

Se stillingen på næste side.....-

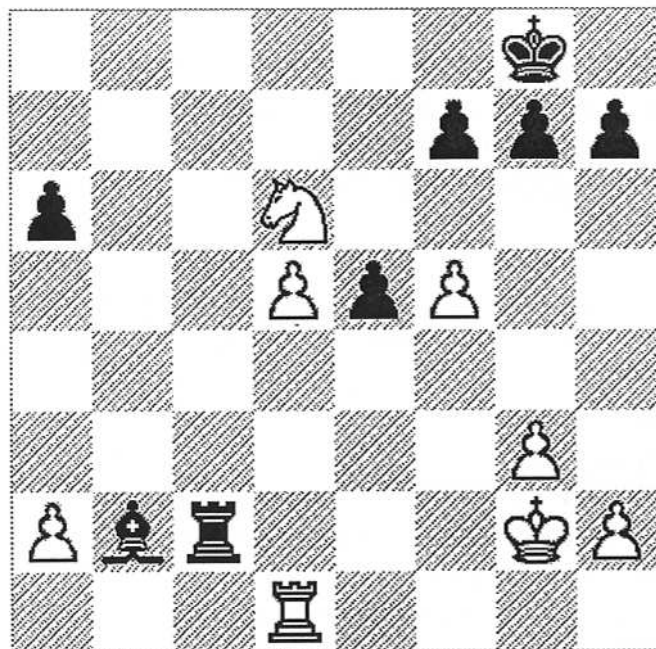

Stillingen efter 32.-, Tc2+

**33.Kg2-f3!±** Hvid har nu klar fordel – måske gevinststilling. **33...Kg8-f8** Sort indser faren ..  
**34.Sd6-e4 Kf8-e8 35.f5-f6!** Endelig! Så kom f-bonden alligevel til at spille en angrebsrolle, og det afgørende f6-fremstød blev gennemført! Sorts bondestilling bliver nu fuldstændig hullet, og med den "dårliche" løber er forsvaret mod hvids d-bonde og den truende konge-fremmarch svær. Sort vælger at slå på f6, men 35 .. g6 havde også været vanskeligt at forsvare. Hvids bedste træk er nok 36 Td2!, som computeren fandt, da jeg kiggede på partiet bagefter, men 36 h4 er også godt. **35...g7xf6 36.Se4xf6+ Ke8-d8 37.h2-h4!** 37 Sxh7 ville have været forhastet, da sort så slår på h2. Det er meget bedre at skabe en farlig h-bonde, som kan supplere truslerne fra d-bonden! Bent Larsen sagde vist en gang, at for at vinde et slutspil skulle der være 3 svagheder at spille på, og det kan måske oversættes til noget med at skabe flere trusler!? Jeg tror i hvert fald meget på, at hvis en enkelt trussel ikke er afgørende, så er det vigtigt at bevare denne trussel og supplere den med andre trusler fremfor at "brænde den af" – for så bagefter at stå uden trusler, hvis modstanderen har forsvaret sig præcist! – Og ofte stå skidt, i øvrigt! **37...h7-h6 38.Sf6-g4!** Springeren er kanon-stærk – sort er færdig. **38...Tc2-c3+ 39.Kf3-e4!** Jeg havde overvejet 39 Kg2, men jeg regnede på de følgende varianter og vurderede, at sort ikke har noget forsvar mod h-bondens og den hvide konges indtrængen. Kongen skal helst frem og hjælpe bønderne i slutspillet. Selvom jeg har kommenteret dette parti uden varianter, så skal man selvfølgelig regne varianter under partiet. Computerne kan spille ganske udmærket skak ved at regne nogle få træk frem i alle stillinger, og selvom vi mennesker kan spille mere intuitiv skak⊕, så går det ikke godt, når man laver beregningsfejl – eller, hvad der også er vigtigt at huske

på, når man overser stærke træk fra modstanderen! Jeg har en teori om, at utroligt mange partier tabes fordi man overser et godt træk, som modstanderen kan gøre! Vi vil alle sammen meget hellere se på vores egne muligheder, men kunsten er at finde gode træk, som samtidig tager kraften ud af modstanderens muligheder! **39...Tc3xg3 40.Sg4xh6 Tg3-g7?** Passivt forsvar! Det havde været mere aktivt forsvar at spille tårnet ind bag h-bonden, men min modstander var også ved at være i tidnød her – vist omkring 5 minutter til resten af partiet mod mine ca. 15 minutter. Nu tromler hvid igennem uden at sort kan gøre noget.  
**41.Td1-b1! Lb2-d4 42.Tb1-b8+ Kd8-c7 43.Tb8-f8 Tg7-g1 44.Tf8xf7+ Kc7-d8 45.d5-d6!**

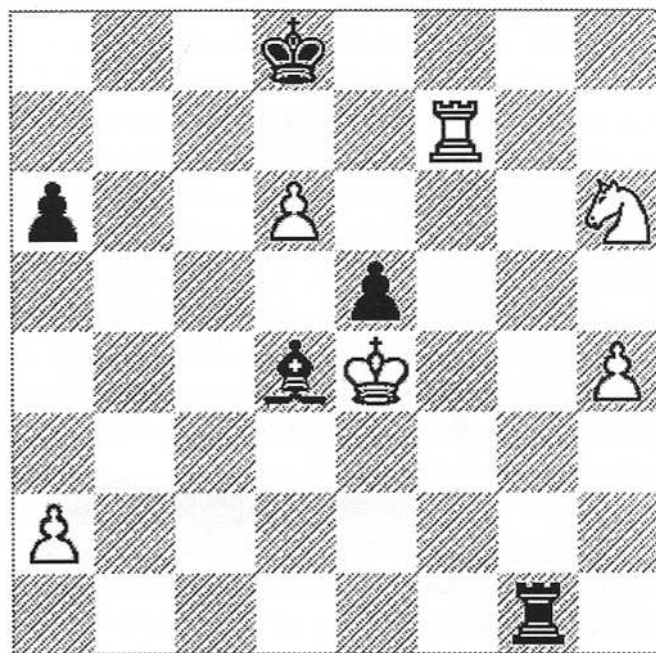

Det afgørende knock-out stød! Bemærk, at det nu er det oprindeligt svækkede d5-felt, som hvid bruger til at trænge ind med kongen, som nu enten kan sætte mat eller hjælpe d-bonden i mål. Min modstander tænkte sig om i nogle minutter og med kun 2-3 minutter tilbage på uret valgte han at opgive. Så f-bonden fik sit fremstød til f6, og svækkelsen af d5-feltet fik betydning – omend måske lidt en overfortolkning, så alligevel måske en illustration af, at man skal holde fast i – og udbygge – sine aktiver i stillingen indtil de bliver afgørende! 1-0

Lille Per spørg sin far, hvor man tager underbukser på.  
 Faderen svarer: "Det gule skal være foran og det brune bagi."

Faderen spørg sin søn: "Fryser du ?"  
 Sønnen: "JA"  
 Faderen: "Så gå over på hjørnet - der er 90 grader !"

Hvad laver to bosnier på en gyngende midt i Sarajevo ?  
 Driller snigskytterne !

1. holdet, 1. runde

Så kom vi endelig i gang med dette årets holdturnering. For første gang i klubbens historie er Skovlunde Skakklub repræsenteret i mesterrækken. Målet er at vi bliver i mesterrækken. Et naturligt mål som vi med holdets nuværende styrke må kunne indfri.

I første runde skulle vi møde Lyngby-Virum II. Et stærkt hold med et rating gennemsnit på over 2000. Vores rating gennemsnit er noget lavere, men vi har en utrolig god ånd på holdet, hvilket er en styrke man ikke skal undervurdere.

Det gik godt. Vi vandt 4½-3½ efter en god indsats.

1. bræt

Hvid: Lautrup Larsen, Peter (2011) LVS II  
Sort: Skovgaard, Ib (2139) SKS I  
KSU 98/99 Mesterrækken (1), 05.11.1998

Der sker ikke ret meget i partiet. Det mest bemærkelsesværdige er, at der ikke bliver slået en eneste brik. Remis.

1.g3 d5 2.Lg2 c6 3.d3 e5 4.Sf3 Ld6 5.Sc3 Se7 6.e4 d4 7.Se2 Sg6 8.0-0 f6 9.Se1 c5 10.f4 Sc6 11.c3 0-0 12.f5 Sge7 13.g4 h6 14.Sf3 Db6 15.c4 Ld7 16.h4 Kf7 17.Sg3 Th8 18.Tf2 Taf8 19.Sh5 Th7 20.De2 Sc8 21.Lh3 Le7 22.Df1 Tg8 23.Kh2 Sd6 24.Sg3 Dc7 25.h5 Tb8 26.Sh4 Thh8 27.Sg6 The8 28.Dg2 b5 29.b3 b4 ½-½

2. bræt

Hvid: Hvalsøe, Rune (1888) SKS I  
Sort: Röder, Peter (2064) LVS II  
KSU 98/99 Mesterrækken (1), 05.11.1998

Rune er som noget nyt begyndt, at spille 1.b3. Forandring fryder. I partiet ser vi Rune i den gode gamle stil. Frem på brættet og så slå til! Flot spillet, Rune.

1.b3 c5 2.Lb2 Sf6 3.e3 d5 4.Sf3 Lg4 5.Le2 Sc6 6.0-0 e6 7.d4 Le7 8.Sbd2 0-0 9.Se5 Sxe5 10.dxe5 Lxe2 11.Dxe2 Sd7 12.Dg4 b5 13.f4 Da5 14.Sf3 c4 15.Ld4 Lb4 16.a3 Lxa3 17.Sg5 cxb3 18.cxb3 Db4? Dårligt. Sort overser hvids næste træk. Bedre havde været [18...Tae8 19.f5 g6 20.Dh3 h5] 19.Sxe6! Et godt offer, der giver Rune en afgørende fordel. 19...fxe6 20.Dxe6+ Tf7 21.Dc6 [21.Dxd5 Hvorfor ikke i stedet for 21.Dc6 21...Td8 22.f5 Kf8 23.e6] 21...Td8 22.e6 Tf5 23.exd7 Dxb3 24.Txa3 Dxa3 25.Lc5 Dc3 26.De6+ Tf7

27.De8+ 1-0

3. bræt

Hvid: Jensen, Per (1976) LVS II  
Sort: Skovgaard, Tom (2047) SKS I  
KSU 98/99 Mesterrækken (1), 05.11.1998

Et spændende parti, med den del muligheder til begge sider.

1.d4 Sf6 2.c4 e6 3.Sc3 Lb4 4.Lg5 h6 5.Lh4 c5 6.d5 d6 7.e3 Lxc3+ 8.bxc3 e5 9.Dc2 g5 10.Lg3 De7 11.Le2 Sbd7 12.e4 Sf8 13.h4 Sxe4?! Jeg synes ikke rigtigt, at det er et korrekt offer. Bedre havde været [13...g4 14.h5 Tg8 15.Lh4 S8h7] 14.Dxe4 f5 15.Dc2 f4 16.Lh5+ Kd8 17.Se2? Ikke det bedste. Bedre er [17.Lh2 g4 18.g3 e4 19.Se2 f3 20.Sf4] 17...fxg3 18.Sxg3 gxh4 og sort står bedst 19.Se4 Lf5 20.Lf3 Sd7 21.Db3 Lxe4? Det kan ikke være det bedste, at give løberen i denne stilling. Bedre er [21...Sb6 22.Td1 Tg8 23.Td2 Lg4 24.Lxg4 Txxg4] 22.Lxe4 Tf8? Bedre må igen være [22...Sb6] 23.Dc2 Hvorfor ikke [23.Dxb7 Tb8 24.Dxa7 Df6 25.0-0 h3 26.Da5+ Ke8 ok, måske er hvid bange for trykket mod f2] 23...Dg5 24.Th3 Dg4 25.De2 Tf4 26.Dxg4 Txxg4 27.f3 Txxg2 28.Kf1 Tg7 29.Txxh4 Ke7 30.Txxh6 Tag8 31.Ke2 Tg2+ 32.Ke3 Sf6 33.Lf5 T8g5 34.Ld3 Tb2 ½-½

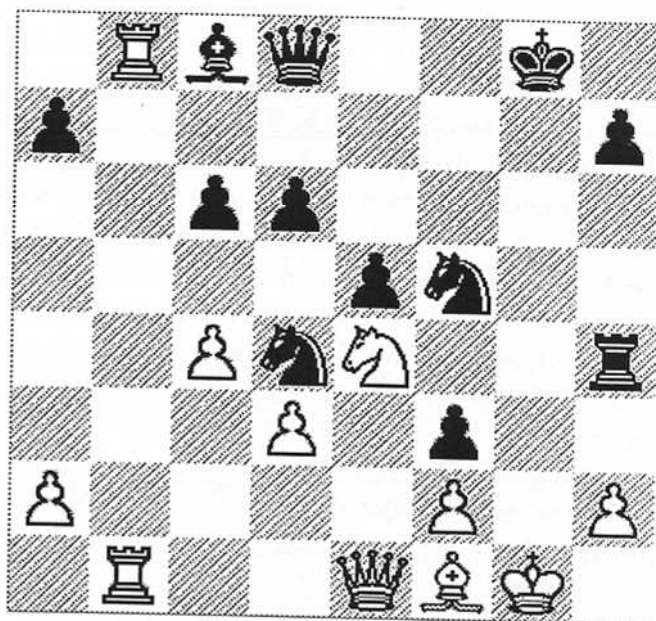

4. bræt

Hvid har lige spillet 30.Se4??.  
Hvad skulle sort have spillet?

Hvid: Vang-Larsen, Torben (1900) SKS I  
Sort: Wiwe, Staffen LVS II  
KSU 98/99 Mesterrækken (1), 05.11.1998

Et spændende parti, hvor sort kikser en klar gevinst og taber. Udmærket, Torben.

1.c4 Sf6 2.Sc3 g6 3.g3 Lg7 4.Lg2 0-0 5.d3 d6 6.Ld2 c6 7.Dc1 Te8 8.Sf3 e5 9.Lg5 Sbd7 10.0-0 Dc7 11.b4 Sh5 12.e4 Sf8 13.Tb1 Se6 14.Lh6 f5 15.exf5 gxf5 16.Sh4 Sd4 17.Dg5 Te6 18.Lxg7 Sxg7 19.b5 Ld7 20.bxc6 bxc6 21.Tb2 Tf8 22.De3 f4 23.De4 Th6 24.Tfb1 Txb4!? Et chancerigt offer som er fristende at spille. 25.gxh4 f3 26.Tb7 Dd8 27.Lf1 Tf4 28.Tb8 Lc8 29.De1 Txb4 30.Se4?? Overser sorts bedste træk. Men til alt held for Torben ser sort det heller ikke. Bedre havde været [30.c5 Dg5+ 31.Kh1 Txb2+ 32.Kxh2 Dh4+ eller;30.Dd2 Sgf5 31.Kh1 Tg4] 30...Sgf5?? Sort overser følgende gevinstmulighed [30...Se2+ 31.Lxe2 Txe4 32.Df1 fxe2 33.De1 Tg4+] 31.Dd2 Tg4+ 32.Kh1 Df8?? Taber med det samme. Bedre havde været [32...Tg7 33.Lh3 Df8 34.Ta8 men sort har problemer med hvids indtrængning på 8. række] 33.Txc8 Dxc8 34.Sf6+ Kg7 35.Sxg4 Dd8 36.Tb7+ Kg6 37.h3 h5 38.Sh2 Dh4 39.Tb8 Kh7 40.Tf8 1-0

5. bræt

Hvis: Rugholm,Lars (2028) LVS II  
Sort: Christiansen,Per (1833) SKS I  
KSU 98/99 Mesterrækken (1), 05.11.1998

Et meget lige parti indtil hvid laver en kæmpe buk.

1.e4 e5 2.Sf3 Sc6 3.d4 exd4 4.Sxd4 d6 5.Sc3 Sf6 6.Lb5 Ld7 7.0-0 Le7 8.Le3 0-0 9.f3 Sxd4 10.Dxd4 Lxb5 11.Sxb5 a6 12.Sc3 Dd7 13.Tad1 Tfd8 14.Td2 De6 15.Tfd1 b6 16.Sd5 Sxd5 17.Dxd5 Dxd5 18.Txd5 Lf6 19.b3 Te8 20.c4 Te6 21.Kf2 Tae8 22.h3 g6 23.Lf4 Kg7 24.T1d3 Le5 25.Le3 Lb2 26.g4 La3 27.Ld4+? Farligt. Nu skal hvid passe på, at tårnet på d5 ikke spæres inde. Bedre havde været [27.Td1] 27...Kf8 28.Kg2?? Nu ryger tårnet. Bedre havde i det mindste været [28.e5 c6 29.Txd6 Lxd6 30.exd6 c5 31.Le3] 28...c6 29.Lxb6 cxd5 30.Txd5 Ta8 31.La5 Te5 0-1

6. bræt

Hvid: Munk,Poul (1772) SKS I  
Sort: Jensen,Bjarne (2000) LVS II  
KSU 98/99 Mesterrækken (1), 05.11.1998

Jeg taber efter en buk i en lige stilling. Ærgerligt.

1.c4 Sf6 2.Sc3 g6 3.g3 Lg7 4.Lg2 0-0 5.Sf3 d6 6.d4 Sc6 7.0-0 Ld7 8.Te1 e5 9.dxe5 dxe5 10.e4 h6 11.Sd5 Kh7 12.Sxf6+ Lxf6 13.Le3 De7 14.Dd2 Lg7 15.Tad1 Le6 16.Dc1 Tfd8 17.a3 a5 18.h3 a4 19.Kh2 Sa5 20.Txd8 Txd8 21.Sd2 c5 22.Dc2 Ld7 23.Lf1 b6 24.Lg2 Ta8 25.Dc1 Sc6 26.Sb1 De6 27.Sd2 Sd4 28.Sb1 Tc8 29.Sd2 Lc6 30.Dc3 Td8 31.Dc1 Td6 32.Dc3 Dd7 33.Dc1 Db7 34.f3 Dd7 35.h4 f6 36.Lh3 Df7 37.Lxd4?? Elendigst spillet. Nu får sort initiativet totalt. Bedre havde været [37.Td1 med lige spil.]

37...Txd4 38.Dc2 h5 39.Lf1 Lh6 40.Sb1 Dd7 41.Te2? Svagt spillet. Bedre havde været [41.Lh3 Dd6 42.Lg2] 41...Td1 42.Kg2 Tc1 0-1

7. bræt

Hvid: Sørensen,Kim (1981) LVS II  
Sort: Thaisen,Jacob (1644) SKS I  
KSU 98/99 Mesterrækken (1), 05.11.1998

Jacob står skidt i det meste af partiet, men holder egentlig meget fornuftigt sammen på tingene. En stor buk til sidst koster desværre partiet.

1.d4 Sf6 2.Sf3 c5 3.d5 d6 4.Sc3 Lg4 5.e4 a6 6.a4 Sbd7 7.Le2 g6 8.0-0 Lg7 9.a5 0-0 10.Sd2 Lxe2 11.Dxe2 Te8 12.Sc4 Sf8 13.Td1 e6? Ikke det bedste. Sort bliver for svag på d6. Bedre havde været [13...Dc7 14.Le3 S8d7] 14.dxe6 Sxe6? Bedre er [14...Txe6 15.Lf4 d5 16.Sxd5 Sxe4 17.Sc7 Sc3 18.Dxe6 fxe6 19.bxc3 Db8 20.Ld6] 15.Le3 Sd4 16.Lxd4 cxd4 17.Txd4 Sg4 18.Txd6 Dh4 19.h3 Se5 20.Se3 Sc6 21.Sed5 Tad8 22.Txd8 Dxd8 23.Dd3 Sxa5 24.Td1 Sc6 25.f4 Dd6 26.e5 Dc5+ 27.Kh2 Td8 28.b3 h6 29.Se4 Df8 30.Dc4 Kh8 31.Td3 Se7 32.Sd6 Sxd5 33.Dxd5 Td7 34.De4 De7 35.Dc4 Lxe5?? Taber med det samme. Sort skulle i stedet for have forsøgt sig med [35...Tc7 36.De4 Txc2 37.Dxb7 Dxb7 38.Sxb7] 36.Sxf7+ 1-0

8. bræt

Hvid: Schmidt,Thomas (1507) SKS I  
Sort: Rønsted,Torben (1959) LVS II  
KSU 98/99 Mesterrækken (1), 05.11.1998

Det var Thomas debut på første holdet og det blev absolut et fin debut. Thomas mister unødvendigt en bonde, men redder en remis ved hjælp af en trækgentagelse.

1.e4 c6 2.d4 d5 3.exd5 cxd5 4.c4 Sf6 5.Sc3 e6 6.Lf4 Ld6 7.Dd2 Lxf4 8.Dxf4 0-0 9.Sf3 a6 10.Ld3 dxc4 11.Lxc4 b5 12.Ld3 Lb7 13.0-0 Sbd7 14.Tad1 Sb6 15.a3 Tc8 16.Sg5 Sbd5 17.Dh4 h6 18.Sge4 Sxc3 19.Sxc3 Dd6 20.Tfe1 Tfd8 21.Te2 Kf8 22.Lb1 Tc4 23.Ted2 Dc6 24.f3 Db6 25.Kf1 e5 26.Ld3? Ikke godt. Taber unødvendigt en bonde. Bedre havde været [26.Se2 Sd5 27.Df2 Tc7 28.dxe5 Se3+ 29.Kg1 Te8] 26...Tcxd4 27.Df2 Dd6 28.Ke1 g6 29.Se2 Td5 30.Sc3 Td4 31.Se2 Td5 32.Sc3 Td4 33.Se2 Td5 ½-½

## Stillingen efter 1. runde

| Placering          | Point | MP |
|--------------------|-------|----|
| 1. Amager I        | 5     | 2  |
| 2. SKS I           | 4½    | 2  |
| 2. Odysseus I      | 4½    | 2  |
| 4. Øbro II         | 4     | 1  |
| 4. Vanløse I       | 4     | 1  |
| 6. Tjalfe I        | 3½    | 0  |
| 7. Lyngby-Virum II | 3½    | 0  |
| 8. K41 III         | 3     | 0  |

## Individuel score efter 1. runde

| Navn               | Point  |
|--------------------|--------|
| Ib Skovgaard       | ½ af 1 |
| Rune Hvalsøe       | 1 af 1 |
| Tom Skovgaard      | ½ af 1 |
| Torben Vang-Larsen | 1 af 1 |
| Per Christiansen   | 1 af 1 |
| Poul Munk          | 0 af 1 |
| Jacob Thaisen      | 0 af 1 |
| Thomas Schmidt     | ½ af 1 |

En meget lige første runde. Det tegner til en jævnbyrdig Mesterrække.

## 2. runde mod K41 III

På papiret et af de hold som vi skulle slå og gerne stort. Det lykkedes ikke. Vi vandt kun knebent 4½-3½.

1. bræt

Hvid: Skovgaard, Ib (2139) SKS I

Sort: Bengtsson, Mogens (1856) K41 III

KSU 98/99 Mesterrækken (2), 12. 11. 1998

1.e4 c5 2.Sf3 Sc6 3.d4 cxd4 4.Sxd4 Sf6 5.Sc3 g6  
6.Sxc6! dxc6 7.Dxd8+ Kxd8 8.Lg5 h6 9.0-0-0+ Ke8  
10.Le3 e5 11.h3 Lb4 12.Ld3 Le6 13.a3 La5 14.Sa4  
Sd7 15.Thf1 Lc7 16.b3 Ld6 17.Kb2 b5 18.Sc3 Ke7  
19.Se2 a6 20.f4 Noget må der gøres! 20...c5? 21.f5!+-  
gxf5 22.exf5 Ld5 [På 22...c4 er Le4! det simpleste,  
 men også 23.fxe6 cxd3 24.Txd3 fulgt af tårndobling  
 vinder.] 23.Lxb5! axb5 [Heller ikke 23...Lxg2 24.Txd6!  
 duer for sort.] 24.Txd5 Sf6 25.Txc5! Lxc5 26.Lxc5+  
Kd7 27.Td1+ Ke8 Inkonsekvent. Enten skulle Kc6  
 spilles nu, eller også skulle kongen med det samme være  
 gået til e8. 28.Sc3 Td8 29.Te1 Sd7 30.Lb4 f6 31.Sxb5  
Kf7 32.Sd6+ Kg7 33.Se4 Kf7 34.Te3? Herfra  
 begynder det at gå galt fordi jeg spiller på hans konges  
 dårlige placering. Det var nok bedre at avancere  
 bønderne på dronningfløjen. 34...Thg8 35.Sd6+ Kg7  
36.Tc3 Sb6! 37.Se4 Sd5 38.Tg3+ Kf7 39.Txg8 Kxg8

40.Ld2 Kg7 41.c4 Se7 42.g4 Td4 43.Lb4 Sc6 44.Sc5  
Td1 45.Lc3 Th1 46.b4 Txb3 47.Se6+ Kf7 48.b5 Se7  
49.b6 Sc6 50.b7 Ke8 51.a4 h5 52.gxh5 Kd7 53.a5  
Sb8 54.a6 Sxa6 55.Sc5+ Kc7 56.Sxa6+ Kxb7  
57.Sc5+ Kc6 58.Se4 Txb5 59.Sxf6 Txf5 60.Sd5 Th5  
61.Kc2 Kc5 62.Kd3 Th3+ 63.Se3 Txe3+ 64.Kxe3  
Kxc4 ½-½

Kommentarer: Ib Skovgaard

2. bræt

Hvid: Juul, Steffen (1819) K41 III

Sort: Hvalsøe, Rune (1888) SKS I

KSU 98/99 Mesterrækken (2), 12. 11. 1998

Et rigtigt sliderparti. Partiet er et godt eksempel på, at man skal passe på med at spille for passivt i slutspillet. Her får Rune mere og mere initiativ som til sidst kommer til at afgøre partiet til Runes fordel.

1.d4 b6 2.Sf3 Lb7 3.Lf4 e6 4.e3 Sf6 5.Ld3 c5 6.c3  
Le7 7.Sbd2 Sc6 8.h3 d5 9.De2 Sh5 10.Lh2 Ld6  
11.Lxd6 Dxd6 12.Td1 h6 13.Se5 Sf6 14.Sdf3 0-0  
15.0-0 Se4 16.Sxc6 Lxc6 17.Se5 Lb7 18.Lb1 f5  
19.Ld3 Tf6 20.La6 Dc7 21.Lxb7 Dxb7 22.Db5 c4  
23.Dc6 Dxc6 24.Sxc6 Tf7 25.Se5 Tb7 26.f3 Sd6  
27.Kh2 b5 28.a3 a5 29.Ta1 Sf7 30.Sxf7 Txf7 31.f4  
Tb8 32.Tfc1 Tfb7 33.Kg3 Kf7 34.Kf3 Tb6 35.Ke2  
T8b7 36.Kf3 b4 37.axb4 axb4 38.Tc2 bxc3 39.bxc3  
Tb1 40.Taa2 Tf1+ 41.Kg3 Td1 42.Td2 Tc1 43.Tdc2  
Tbb1 44.Kf3 Kf6 45.Kf2 g5 46.Txc1 Txc1 47.Ta3 g4  
48.Ta8? Det var ikke godt. Nu er hvid fortabt. Bedre  
 havde været [48.hxg4 fxg4 49.Kg3 h5 selvom det også  
 giver hvid problemer] 48...Txc3 49.Th8 Tc2+ 50.Kf1  
g3 51.Txb6+ Kf7 52.Th7+ Kg6 53.Te7 Kf6 54.Ta7  
Tf2+ 0-1

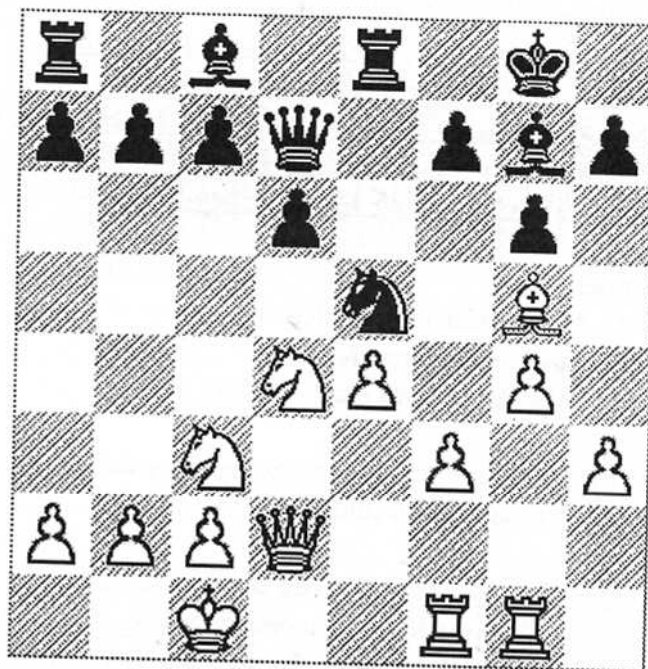

Hvid trækker og giver sort problemer! (Se næste side)

Hvid: Skovgaard, Tom (2047) SKS I  
Sort: Jensen, H (1814) K41 III  
KSU 98/99 Mesterrækken (2), 12.11.1998

Et godt parti fra Toms side. Sort bliver fuldstændigt kørt over.

1.e4 g6 2.d4 Lg7 3.Sc3 d6 4.Sf3 Sf6 5.h3 0-0 6.Le3 e5 7.Dd2 exd4 8.Sxd4 Sc6 9.0-0-0 Te8 10.f3 Sh5 11.g4 Sg3 12.Tg1 Sxf1 13.Tdxf1 Se5 14.Lg5 Dd7 15.Sf5!! Et udmærket træk, som giver hvid stærkt initiativ. 15...c6?? Hvorfor spiller sort ikke [15...gxf5 16.gxf5 Kh8 17.Lh6 Lf6 18.Sd5 Dd8 19.Dg2 Sg6 sort har stadig problemer, men det er væsentligt bedre end c6, som taber med det samme. Springerens på e5 bliver nu fanget.] 16.Sxg7 Kxg7 17.Lh6+ Kg8 18.f4 d5 19.fxe5 d4 20.Df2 Te6 21.Sd5! Flot spillet. 21...Kh8 22.Dxf7 Dxf7 23.Txf7 Ld7 24.Sf6 Txf6 25.exf6 Le6 26.Te7 Lc4 27.f7 Lxf7 28.Txf7 Kg8 29.Tgf1 1-0

4. bræt

Hvid: Christensen, René K41 III  
Sort: Vang-Larsen, Torben (1900) SKS I  
KSU 98/99 Mesterrækken (2), 17.11.1998

Torben havner i et tabt slutspil, som hvid... heldigvis spiller forkert og partiet ender remis.

1.e4 c5 2.Sf3 Sc6 3.d4 cxd4 4.Sxd4 g6 5.Sc3 Lg7 6.Le3 Sf6 7.Le2 0-0 8.0-0 d6 9.f4 Ld7 10.Sb3 a6 11.Lf3 Tc8 12.Sa4 b5 13.Sb6 Tc7 14.Sd5 Tb7 15.Dd2 Tb8 16.Tad1 Se8 17.Sd4 e6 18.Sb4 Sxd4 19.Lxd4 Lxd4+ 20.Dxd4 Db6 21.c3 a5 22.Sc2 Dc7 23.Se3 Lc6 24.Sg4 h5 25.Sf6+ Sxf6 26.Dxf6 Dd8 27.Dd4 b4? d5 havde været bedre. 28.c4 e5? Nu taber sort en bonde. 29.fxe5 dxe5 30.Dxe5 Db6+ 31.c5 Db7 32.Td6 Tbe8 33.Dg5 Lxe4 34.Lxh5 De7 35.Dxe7 Txe7 36.Lf3 Lxf3 37.gxf3 Tc8 38.Td5? Nej, da. Tc1 er noget bedre. 38...Tc6 39.b3 Te3 40.f4 Tc3 41.f5 Tc2 42.Tf2 T2xc5 43.Txc5 Txc5 44.fxg6 ½-½

5. bræt

Hvid: Møller, Alan (1545) SKS I  
Sort: Rasmussen, David K41 III  
KSU 98/99 Mesterrækken (2), 12.11.1998

Et parti, som er præget af mange fejl. Men det ender lykkeligt til sidst. Alan vinder.

1.e4 e6 2.Sf3 c5 3.b4 En af de efterhånden meget kendte og berygtede Skovlundevarianter 3...cxb4 4.d4 d6 5.Ld2 Sf6 6.Ld3 Sc6 7.0-0 Le7 8.a3 bxa3 9.c3 h6 10.Sxa3 0-0 11.Dc1 Sh7 12.Sc4 Sg5 13.Sxg5 Lxg5

14.f4 Le7 15.Tf3 f5 16.Dc2? Ikke det bedste. Bedre er [16.d5 fxe4 17.Lxe4 exd5 18.Lxd5+ Kh8] 16...De8? Sort spiller for passivt. Der skal spilles [16...fxe4 17.Lxe4 d5 18.Lh7+ Kh8 19.Se3 a6 og sort står bedst.] 17.Te1 Df7? Igen er 17...exf4 bedre 18.Se3 Ld7? Endnu en gang er 17...exf4 bedre 19.exf5 exf5?? Nu smider sort for alvor det hele på gulvet. Der skal spilles [19...Kh8 20.Db2 Tab8 21.fxe6 Lxe6 22.f5 Ld7] 20.Lc4 d5 21.Lxd5 Ok, en mulighed er også [21.Sxd5 Kh8 22.Sb6 De8 23.Sxa8 Dxa8] 21...Le6 22.Lxe6 Dxe6 23.d5 Dd7 24.dxc6 bxc6 25.Sc4 a5 26.Se5 Dd5 27.Tfe3 Db5 28.Tb1 Da6 29.Db3+ Kh7 30.Dc4?? Ser ikke sorts mulighed. Men det gør ikke så meget, fordi sort ser det heller ikke. Sidste del må være spillet i stor tidsnød, med alle de fejl der kommer. Bedre er [30.Sd7 Ld6 31.Sxf8+ og sort er færdig] 30...Dxc4 31.Sxc4 a4?? Hvorfor ikke [31...Lc5!] 32.Lc1 a3 33.Ta1 a2 34.Te2 Tfb8 35.Tb2 Td8 36.Ld2 Ta4 37.Se5 Te4 38.Taxa2 Te2 39.Kf1 Te4 40.Tb1 Td6 41.Te1 Txe1+ 42.Kxe1 Te6 43.Kf2 Ld6 44.Ta6 Lxe5 45.fxe5 g5 46.Ta5  
**Notation ophørt. 1-0**

6. bræt

Hvid: Lahrman, Henrik (1834) SKS I  
Sort: Hansen, Lars P. (1770) K41  
KSU 98/99 Mesterrækken (2), 11.1998

Et parti på det jævne. Jeg synes at Henrik burde spille videre i stedet for at tage evigskakken. Der er absolut muligheder for hvid.

1.e4 e5 2.Sf3 Sc6 3.Lb5 a6 4.La4 Sf6 5.0-0 Le7 6.Te1 b5 7.Lb3 0-0 8.c3 d5? Det kan ikke være det bedste. Der skal spilles [8...Lb7 9.d3 d6 10.Sbd2] 9.exd5 e4 10.Sg5? Ikke det bedste. [10.dxc6 exf3 11.Dxf3 Lg4 12.Df4 Ld6 13.Dg5] 10...Se5 11.Sxe4 Sxe4 12.Txe4 Ld6 13.d4 Sg6 14.Dh5 Te8 15.Lc2 Txe4 16.Lxe4 De7 17.Sd2 f5 18.Lxf5 De1+ 19.Sf1 Lxh2+ 20.Kxh2 Dxf1 21.Lxg6 hxg6 22.Dxg6 Dxf2 23.De8+ Kh7 24.Dh5+ Kg8 25.De8+ Kh7 Og partiet endte remis ved evigskak. Jeg synes at Henrik burde have spillet videre. En mulighed kunne fx være 26.De4+ Lf5 27.Df4 Dc2 28.Dxc7 Le4 29.Dg3 og hvid står til gevinst. ½-½

7. bræt

Hvid: Christiansen, Per (1833) SKS I  
Sort: Nielsen, Søren Skovsø (1601) K41 III  
KSU 98/99 Mesterrækken (2), 12.11.1998

Per spiller slutspillet noget svagt og taber.

1.c4 c5 2.Sc3 Sc6 3.g3 g6 4.Lg2 Lg7 5.d3 Sf6 6.Ld2 d6 7.Dc1 Db6 8.Sf3 Ld7 9.Tb1 Sd4 10.Sd5? Bedre



havde været [10.0-0] 10...Sxd5 11.cxd5 Tc8 12.Lc3 Sxf3+ 13.Lxf3 Lxc3+ 14.bxc3 Da6 15.c4 Da5+ 16.Dd2 Dxd2+ 17.Kxd2 b6 18.Tb2 0-0 19.a4 Tb8 20.Ta1 Tfc8 21.Tab1 Lxa4 22.Ta1 b5 23.cxb5 Lxb5 24.Txa7 Kf8 25.Lg4 f5 26.Lh3 c4 27.Tc2 cxd3 28.Txc8+ Txc8 29.exd3 Le8 30.Lg2 Kf7 31.Lf3 Kf6 32.Ta5 Tb8 33.Ke3 Lf7 34.h4 h6 35.Lg2 g5 36.hxg5+ hxg5 37.Lf3 Tb2 38.Ld1 Tb4 39.La4? Svagt træk. Nu ryger bonden på d5. Bedre havde været [39.f4 Forhindre sorts konge adgang til e5. 39...g4 40.d4 og hvid holder remis trods den svage bonde på d5. ] 39...Lxd5 40.Txd5 Txa4 41.Tb5 f4+ 42.gxf4 gxf4+ 43.Ke2 Td4 44.Tb8 Td5 45.Tf8+ Ke5 46.Ta8 Td4 47.Ta5+ Td5 48.Ta8 Td4 49.Ta5+ d5 50.Ta8 e6 51.Te8 Tb4 52.Te7 Tb2+ 53.Kf3 Td2 54.Th7 Txd3+ 55.Ke2 Ta3 56.Te7 f3+ 57.Kd2 d4 58.Te8 Ta2+ 59.Ke1 Te2+ 0-1

8. bræt

Hvid: Taylor,Ralph (1577) K41 III

Sort: Munk,Poul (1772) SKS I

KSU 98/99 Mesterrækken (2), 12.11.1998

Jeg spiller elendig. Jeg laver en kendt fejl i åbningen og står til tab efter træk 15.

1.e4 e6 2.d4 d5 3.Sc3 Sf6 4.Lg5 Le7 5.e5 Sfd7 6.Lxe7 Dxe7 7.f4 a6 8.Sf3 c5 9.Dd2 Sc6 10.0-0-0 cxd4 11.Sxd4 Sxd4 12.Dxd4 Dc5 13.Dd2 b5 14.Kb1 Lb7?? Ufatteligt dårligt spillet. Jeg har spillet denne åbning utallige gange og kender den temmelig godt. Nu står sort bare dårligt. Der skulle spilles [14...b4] 15.Se4 Dc7 16.Sd6+ Kf8 17.g4 g6 18.h4 Kg7 19.h5 h6 20.Dd4 Tab8 21.hxg6 Kxg6 22.f5+ Kg7 23.f6+ Kf8 24.Df4 Sxe5 25.Txh6 Sg6 26.Txh8+ Sxh8 27.Dh6+ Kg8 28.Dg7# 1-0

### Stillingen efter 2. runde

| Placering          | Point | MP |
|--------------------|-------|----|
| 1. Skovlunde I     | 9     | 4  |
| 2. Tjalfe I        | 8½    | 2  |
| 2. Vanløse I       | 8½    | 2  |
| 4. Øbro II         | 8     | 2  |
| 4. Odysseus I      | 8     | 2  |
| 4. Amager I        | 8     | 2  |
| 7. Lyngby-Virum II | 7½    | 2  |
| 8. K41 III         | 6½    | 0  |

### Individuel score efter 2. runde

| Navn               | Point   |
|--------------------|---------|
| Ib Skovgaard       | 1 af 2  |
| Rune Hvalsøe       | 2 af 2  |
| Tom Skovgaard      | 1½ af 2 |
| Torben Vang-Larsen | 1½ af 2 |
| Alan Møller        | 1 af 1  |
| Henrik Lahrmann    | ½ af 1  |
| Per Christiansen   | 1 af 2  |
| Poul Munk          | 0 af 2  |
| Thomas Schmidt     | ½ af 1  |
| Jacob Thaisen      | 0 af 1  |

Ja, så fører lige pludselig mesterrækken. Ok, det er kun 2½ point, som adskiller top og bund. Vi har fået en god start og det kan vi absolut være godt tilfreds med.

### 3. runde mod Amger

Vi har altid haft et godt kram på Amager, og før kampen synes at alle virkede meget tændte. Det gik over alt forventning. Vi vandt 6½-1½. Suveræn flot sejr.

1. bræt

Hvid: Lind, Kim (2056) Amager I

Sort: Skovgaard, Ib (2139) SKS I

KSU 98/99 Mesterrækken (3), 10.12.1998

En meget lige kamp uden de store sværdslag. Det slutter rimeligt nok remis.

1.d4 d5 2.c4 c6 3.Sf3 Sf6 4.Sc3 dxc4 5.a4 Lf5 6.e3 e6 7.Lxc4 Lb4 8.0-0 0-0 9.De2 Sbd7 10.e4 Lg4 11.Td1 Da5 12.e5 Sd5 13.Se4 f5 14.exf6 S7xf6 15.h3 Lxf3 16.Dxf3 Tae8 17.Lg5 Dc7 18.Sxf6+ Sxf6 19.Db3 Dd6 20.De3 a5 21.Td3 Sd5 22.De4 Dd7 23.Tg3 Ld6 24.Ld3 g6 25.Tg4 Sf6 26.Lxf6 Txf6 27.Te1 Tef8 28.Lc4 Kg7 29.Lxe6 Dc7 30.f3 Db6 31.Dc2 Tf4 32.Txf4 Txf4 33.b3 Dxd4+ 34.Df2 Dc3 35.Kh1 Td4 36.Lc4 Td2 37.Dh4 Df6 ½-½

Hvad kalder med et dæk der er lavet af 365 brugte kondomer?  
GOOD-YEAR!

2. bræt

Hvid: Hvalsøe, Rune (1888) SKS I

Sort: Otland, Søren (2052) Amager I

KSU 98/99 Mesterrækken (3), 10.12.1998

Det meste af tiden et meget lige parti, men sort taber en bonde i tidsnøden og laver en fejlagtigt dronningafbytning, som afgører partiet til Runes fordel.

1.b3 e5 2.Lb2 Sc6 3.c4 f5 4.e3 Sf6 5.a3 g6 6.Sf3 d6  
7.d4 e4 8.Sfd2 Lg7 9.Le2 0-0 10.Sc3 Te8 11.Dc2  
De7 12.0-0 Df7 13.Sd5 h5 14.f3 exf3 15.Lxf3 Sg4  
16.Tae1 Sd8 17.h3 Sh6 18.h4 Sg4 19.Dd3 Se6 20.Sf4  
c6 21.Ld1 Ld7 22.Sf3 Sxf4 23.exf4 Txe1 24.Txe1  
Te8 25.Txe8+ Dxe8 26.Lc1 De7 27.Lc2 Lf6 28.g3  
Dg7 29.Ld2 c5 30.dxc5 dxc5 31.b4 b6? Ikke godt nu  
taber sort en bonde. Der skulle være spillet  
[31...cxb4 32.axb4] 32.bxc5 bxc5 33.Dd5+ Kh7  
34.Dxc5 Le6 35.Lb4 Db7 36.Sg5+ Lxg5 37.hxg5  
Db6? Dårligt. Det kan ikke være til sorts fordel, at  
bytte dronninger af med en ren bonde i undertal.  
Sort skulle nok have spillet [37...Df3! 38.De7+ Kh8]  
38.Dxb6 axb6 39.c5 bxc5 40.Lxc5 Lc4 41.La4 Kg8  
42.Le8 Lf7 43.Lc6 Lc4 44.a4 Kf7 45.Lb7 Ke6 46.a5  
1-0

3. bræt

Nielsen, Michael (1986) Amager I - Vang-Larsen, Torben  
(1900) SKS I [B20] KSU 98/99 Mesterrækken (3),  
12.10.1998

En stille og rolig remis.

1.e4 c5 2.d3 Sc6 3.Sc3 Sf6 4.g3 d5 5.exd5 Sd4 6.Se4  
Sxd5 7.c3 Se6 8.Lg2 g6 9.Db3 Lg7 10.Db5+ Dd7  
11.Sd6+ exd6 12.Dxd7+ Lxd7 13.Lxd5 Tb8 14.Se2  
Lc6 15.Lxc6+ bxc6 16.Kd2 Kd7 ½-½

4. bræt

Møller, Alan (1545) SKS I - Hansen, Martin (1921)  
Amager I [C00] KSU 98/99 Mesterrækken (3),  
10.12.1998

Alan kommer noget på hælene, men holder  
fornuftigt sammen på tingene, og partiet ender  
remis.

1.e4 e6 2.Sf3 d5 3.e5 Se7 4.d4 c5 5.Le3 Sec6 6.c3 Sd7  
7.Ld3 Le7 8.h4 f6 9.exf6 Sxf6 10.Se5 Db6 11.Dd2  
Sxe5 12.dxe5 Sg4 13.Lf4 c4 14.Lc2 Lc5 15.Lg3 Ld7  
16.b4 cxb3 17.axb3 0-0 18.f3 Se3 19.b4 Sxc2+  
20.Dxc2 Le3 21.Sd2 Tac8 22.Sb3 Dxb4 23.Dxh7+  
Kxh7 24.cxb4 Tc4?! Tc2 havde været bedre 25.Lf2

Lxf2+ 26.Kxf2 Txb4 27.Sc5 Lc8 28.Txa7 Tc4 29.Sd3  
Tc2+ 30.Kg3 Tc3 31.Td1 Tf7 32.Sf4 Tfc7 33.h5 Te3  
34.Sg6 Tc2 35.Td4 Tee2 36.Ta8 Txg2+ 37.Kf4 Kh6  
38.Se7 Kxh5 39.Txc8 g5+ 40.Ke3 ½-½

5. bræt

Nielsen, Jens Holm Amager I (1923) - Lahrmann, Henrik  
(1834) SKS I [C26] KSU 98/99 Mesterrækken (3),  
10.12.1998

Et flot parti. Hvid giver tidligt to officerer for et tårn  
og det er ikke godt. Henrik kører ham fuldstændigt  
over. Flot spillet Henrik.

1.Sc3 e5 2.e4 Sf6 3.g3 Sc6 4.Lg2 Lc5 5.Sge2 0-0 6.0-  
0 d6 7.d3 Sd7 8.Sd5 f5 9.Lg5? Det kan næppe være  
korrekt. Bedre er [9.exf5 Txf5 10.Se3 Tf8] 9...Dxg5  
10.Sxc7 Tb8 11.Se6 Df6 12.Sxf8 Sxf8 13.exf5 Lxf5  
14.c3 Kh8 15.Kh1 Se6 16.f4 Dg6 17.b4 Lb6 18.b5  
Se7 19.fxe5 dxe5 20.Sc1 Sg5 21.De1 Dd6 22.De2 h6  
23.g4 Lg6 24.h4 Se6 25.Te1 Lc7 26.Le4 Sf4 27.Dc2  
Lb6 28.Se2 Sh3 29.h5 Sf2+ 30.Kg2 Sxg4 31.Sg3 Sd5  
32.Kh1 Sf2+ 33.Kg2 Sf4+ 34.Kf1 De6 35.d4 Sxe4  
36.Sxe4 Dh3+ 37.Kg1 exd4 0-1

6. bræt

Christiansen, Per (1833) SKS I - Kokholm, Daniel (1860)  
Amager I [B01] KSU 98/99 Mesterrækken (3),  
10.12.1998

En heldig sejr til Per. To gange undervejs kikser sort  
klare gevinsttræk.

1.e4 d5 2.exd5 Dxd5 3.Sc3 Da5 4.d4 c6 5.Ld2 Lf5  
6.Sf3 Sf6 7.Lc4 e6 8.0-0 Lb4 9.Te1 0-0 10.a3 Lxc3  
11.Lxc3 Dc7 12.Ld3 Lg4 13.Ld2 Sbd7 14.c4 c5  
15.Lc3 Df4 16.Te3? Det er altså ikke det bedste  
træk. Hvid taber, hvis sort spiller rigtigt og det gør  
sort heldigvis ikke. Bedre er [16.Dd2 Dxd2 17.Sxd2  
cxd4 18.Lxd4 Tfd8 19.Te3] 16...cxd4 17.Lxd4?? Det  
er her sort for alvor har chancen, men udnytter den  
ikke. Hvid skulle her spille [17.g3 Lxf3 18.Txf3 Dg4  
19.Lxd4] 17...e5 18.g3 Lxf3?? Sort ser ikke  
muligheden [18...Dxd4 19.Sxd4 Lxd1 20.Se6 fxe6  
21.Txd1 og hvid har tabt en officer] 19.gxf4 Lxd1  
20.fxe5 Sg4 21.Tg3 Sgxe5 22.Txd1 g6 23.Lf1 Tfe8  
24.Tc1 Sc6 25.Le3 Kg7 26.Lg2 Tac8 27.b4 b6 28.Lf4  
Sd4 29.Te3?? Uha, nu taber hvid en kvalitet. Det  
træk må spillet i tidsnød. Bedre er [29.Lf1 Te4  
30.Le3 Sf5 31.Th3] 29...Se6?? Heldigt. Sort ser det  
ikke [29...Txe3 30.Lxe3 Se2+ 31.Kf1 Sxc1 32.Lxc1  
Txc4] 30.Ld6 Tg8 31.Lb7 Tcd8 32.c5 bxc5 33.bxc5  
Sb8 34.Lg3 Sd7 35.c6 Sdc5 36.a4 Sxb7 37.cxb7 Tb8  
38.Lxb8 Txb8 39.Tb3 Sd8 40.Tc7 Kf8 41.Tc8 1-0

7. bræt

Møller, Arne (1837) Amager I - Munk, Poul (1772) SKS I [C11] KSU 98/99 Mesterrækken (3), 10.12.1998

Jeg vinder lidt heldigt. Hvid kendte ikke sin besøgstid.

1.e4 e6 2.d4 d5 3.Sc3 Sf6 4.e5 Sfd7 5.Sf3 c5 6.dxc5 Sc6 7.Lf4 a6 8.Ld3 Sxc5 9.0-0 Le7 10.a3 b5 11.Te1 0-0 12.Se2 Lb7 13.Sg3 Tc8 14.De2 Dd7 15.Tad1 Tc7 16.c3 Sxd3 17.Txd3 Dc8 18.Sh5 Dd8 19.Sd2 Td7?  
Bedre havde været [19...Kh8 20.Dg4 Tg8 Nu får hvid et godt angreb] 20.Dg4 g6 21.Lh6 Te8 22.Lg7?  
Skidt. Nu har sort chancen for at komme ud af kniben, men udnytter det ikke særligt godt. Bedre havde været [22.Sg7 Tf8 23.Sxe6 fxe6 24.Lxf8 Kxf8 25.Dxe6] 22...Lf8? Der skal naturligvis spilles [22...gxh5 23.Dg3 h4 24.Lf6+ hxg3 25.Txg3+ Kf8 26.Lg7+ Kg8 27.Lf6+ Kf8 og remis ved evigskak.] 23.Lxf8 Kxf8 24.Sf4?? Om jeg begriber, hvorfor hvid ikke tager kvaliteten efter [24.Sf6 Nu får sort spillet sig ud af problemerne.] 24...Kg7 25.Sf3 Th8 26.h4 h5 27.Dg3 Se7 28.Sg5 Kg8 29.Dh2 Sf5 30.g3 Sg7 31.f3 Sf5 32.Df2 Sg7 33.Kh2 De7 34.Ted1 Se8 35.De3 Kg7 36.Td4 Tc7 37.Dd3 Lc8 38.Te1 Dc5?  
Nu får hvis angrebsmuligheder. Bedre havde været [38...Tc4 39.Tc1 Dc7] 39.Sxf7 Kxf7 40.Sxg6? Der skal slås med dronningen 40...Th6 41.Sf4 Sg7 42.Dd2 Sf5 Notation ophørt. Sort vandt efter „rørt brik“. Jeg giver en „lang“ skak med dronningen uden at annocerer „skak“, hvilket man heller ikke skal i følge reglerne. Hvid ser ikke skakken og griber om sin dronning, hvorefter jeg siger „rørt brik“, hvilket betyder at hvid må stille dronningen i mellem for at dække skakken og jeg kan tage hans dronning. 0-1

8. bræt

Thaisen, Jacob (1644) SKS I - Kühnrich, Søren (1597) Amager I [B08] KSU 98/99 Mesterrækken (3), 10.12.1998

Et parti der bære noget præg af tidsnød. Jacob spiller dog klart bedst i tidsnøden og vinder fortjent.

1.e4 d6 2.d4 Sf6 3.Sc3 g6 4.Sf3 Lg7 5.Ld3 Sbd7 6.0-0 e5 7.d5 0-0 8.Sd2 a5 9.f4 exf4 10.Sc4 Se5 11.Lxf4 Sfd7 12.Dd2 Sxc4 13.Lxc4 Se5 14.Le2 Ld7 15.Sb5 Dc8 16.Tac1 Lg4 17.Lxg4 Sxg4 18.c4 b6 19.Sd4 Dd7 20.Tc3 Tae8 21.Te1 f5 22.Tg3 Sf6 23.Se6? Ikke så godt, men sort ser ikke muligheden 23...Tf7? Der skulle spilles [23...Sxe4 24.Txe4 fxe4 25.Sxf8 Txf8 og sort står godt] 24.exf5 gxf5?? Nu taber sort. Der

skulle spilles [24...Sh5 25.fxg6 hxg6 26.Tg4 Sxf4 27.Txf4 Txf4 28.Dxf4 Le5 29.Df2] 25.Lh6 Se4 26.Txe4 fxe4 27.Lxg7 Txe6 28.Lf6+ Kf8 29.Dh6+ Ke8 30.Tg8+ Tf8 31.Dxf8# 1-0

Fortsættes næste side.... ->

En nydelig ung dame går til lægen med et problem:

Damen: Hr. Doktor der er sket noget mærkeligt. Jeg var på skovtur med min fyr i weekenden. Og nu har jeg sådan en underlig snurrende fornemmelse i underlivet, nogle gange er der også en stikkende smerte. Min fyr siger, at det lyder som om der er en humlebi i min mave.

Lægen: Det lyder besynderligt, men lad mig se på det. Lægen undersøger patienten med stetoskop og endoskop og må til sidst give damen ret, der sidder faktisk en humlebi lige indenfor !

Lægen: Ja, det er jo ikke set ret ofte, men det kan ske hvis man har sex i en høstak, hvor humlebier ofte bygger bo.

Damen: Er der nogen kur ? (Et øjeblik efter har lægen fundet noget om emnet i en af sine bøger)

Lægen: Kuren består i, at din ven skal smøre lidt honning på <beep> og trække sig forsigtigt tilbage og så skulle du kunne slå bien ihjel, når den kommer ud.

Damen: Jamen, min fyr er sømand. Og han sejlede ud i morges og kommer først hjem om 3 måneder.

Lægen: Så må jeg prøve at hjælpe, smiler lægen (Lægen tager sine bukser af, smører lidt honning på og går forsigtigt igang. Han kommer ud, der er ingen humlebi, han prøver igen og igen og igen, men pludselig går det hurtigere og hurtigere...)

Damen: Jamen, hr. doktor - hvad er det de gør ved mig !!!

Lægen: Diagnosen er ændret ! Jeg bliver sgu nødt til at skyde det lille svin !!!!

En flok officersaspiranter var ude på terranøvelse.

De skulle passere en flod, og stod fyrretyve mand, inklusiv deres premierløjtnant, splitter nøgen, kun iført stålhellem.

Pludselig kom en jeep kørende og standsede op. Ud sted en ung kvindelig løjtnant fra Lottekorpset. Udtryksløst styrede hun direkte hen til premierløjtnanten, overrakte ham en konvolut og forsvandt.

Der hørtes denne bemærkning fra mandskabet: "Undskyld, hr. premierløjtnant, men hvordan genkendte hun Dem ?"

## Stillingen efter 3. runde

| Placering          | Point | MP |
|--------------------|-------|----|
| 1. Skovlunde I     | 15½   | 6  |
| 2. Øbro II         | 14    | 4  |
| 3. Odysseus I      | 13    | 4  |
| 3. Vanløse I       | 13    | 5  |
| 5. Tjalfe I        | 12    | 2  |
| 6. Lyngby-Virum II | 10½   | 2  |
| 7. Amager I        | 9½    | 2  |
| 8. K41 III         | 8½    | 0  |

## Individuel score efter 3. runde

| Navn               | Point   |
|--------------------|---------|
| Ib Skovgaard       | 1½ af 3 |
| Rune Hvalsøe       | 3 af 3  |
| Tom Skovgaard      | 1½ af 2 |
| Torben Vang-Larsen | 2½ af 3 |
| Alan Møller        | 1½ af 2 |
| Henrik Lahrman     | 1½ af 2 |
| Per Christiansen   | 2 af 3  |
| Poul Munk          | 1 af 3  |
| Jacob Thaisen      | 1 af 2  |
| Thomas Schmidt     | ½ af 1  |

## Fantastisk. Vi fører stadig mesterrækken!

### 4. runde mod Øbro II

Så er der topkamp mod de unge løver fra Øbro. Vi tabte desværre 4½-3½. Et fuldstændigt unødvendigt nederlag. Det var underligt kampforløb. Rune, Henrik og Per stod alle tre klart til gevinst, men de tabte alle. Ærgerligt.

1. bræt

Hvid: Hansen, Klaus (1950) Øbro II  
Sort: Skovgaard, Ib (2139) SKS I  
KSU 98/99 Mesterrækken (4), 21.01.1999

1.b3 e5 2.Lb2 Sc6 3.e3 Sf6 4.Sf3 e4 5.Sd4 Sxd4

6.Lxd4 d5 Jeg kendte intet til det. Bagefter så jeg at hovedvarianten er 6..Le7, men d5 står også i teorien. 7.c4 c5 8.Lxf6 Dxf6 9.Sc3 d4!? men dette er vist nyt. Kendt er 9..dxc4 med klar hvid fordel. Det syntes jeg også så jeg foretrak det chancerige bondeoffer. 10.Sxe4 De5 11.Sg3 h5 12.Ld3 Jeg havde regnet på 12.Le2 h4 13.Sh5 - uden at blive meget klogere. 12...h4 13.Se2 h3 14.g3 Lg4 15.f4 De6 16.Kf2 0-0-0 17.Dc2 g6 Jeg spiller lidt passivt heromkring, men kunne ikke finde noget bedre i farten. 18.The1 Lg7 19.e4 med remistilbud. 19...The8 20.Sg1 Dc6 21.Sf3 f5 22.Te2? -+ Hvid bukker under for presset men det er svært at holde stand.

Et bedre forsøg var [22.Tac1 Te7 23.Te2 Tde8 24.Tce1 g5! med klar sort fordel, fx 25.fxc5? Lxf3 26.Kxf3 Tf8 med gevinst for sort.] 22...fxe4! 23.Lxe4 [eller 23.Txe4 Txe4 24.Lxe4 d3 25.Lxc6 dxc2 med officersgevinst.] 23...d3 24.Lxc6 Txe2+ 25.Kf1 dxc2 26.Tc1 Lxf3 27.Lxf3 Texd2 0-1

Kommentarer: Ib Skovgaard

2. bræt

Rune tabte. Jeg har desværre ikke partiet.

3. bræt

Hvid: Østergaard, Ole (1913) Øbro II  
Sort: Skovgaard, Tom (2047) SKS I  
KSU 98/99 Mesterrækken (4), 21.01.1999

Jeg synes at Tom er på hælene det meste af tiden. Hvid spiller for slapt de afgørende steder og partiet ender remis.

1.d4 Sf6 2.c4 e6 3.Sf3 Lb4+ 4.Ld2 Le7 5.g3 d5 6.Lg2 0-0 7.0-0 Se4 8.Sc3 Sxd2 9.Sxd2 c6 10.e3 Sd7 11.a3 Tb8 12.b4 b5 13.cxb5 cxb5 14.Sb3 g5?! Jeg synes altså det er et lidt mærkeligt træk. [14...a6 15.Tc1 Lb7 ser mere normalt ud] 15.e4 dxe4 16.Sxe4 Sb6 17.Sa5 Ld7 18.Sc5 Sa4 19.Dh5 f5 20.Sxd7 Dxd7 21.Sc6 Tbc8 22.d5 Ikke det bedste [22.Sxe7+ Dxe7 23.Tae1 Sb6 24.Dh6 ser noget mere farligt ud.] 22...Lf6 23.dxe6 Dxe6 24.Tad1 Sc3 25.Tfe1 Df7 26.Dxf7+ Txf7 27.Td6 Kg7 28.Sd4 Lxd4 29.Txd4 f4 30.gxf4 gxf4 31.Lf3 Tcc7 32.Lh5 Tf6 33.Kg2 Tf5 34.Lg4 Tf6 35.Kf3 Ta6 36.Ta1 Tf7 37.Ld7 Th6? Ikke så godt. Nu har hvid chancen for mere initiativ. Bedre havde været [37...Kh6] 38.Tc1 Sa4 39.Tg1+ Lxb5 er også en mulighed. 39...Kf8 40.Lxb5 Th3+ 41.Kg4 Txa3 42.Td8+ Ke7 43.Td7+ Kf6 44.Td6+? Svagt. Bedre er [44.Txf7+ Kxf7 45.Kxf4 Sb6 46.Lc6] 44...Ke5 45.Tdd1 Tg7+ 46.Kh4 Tgx1 47.Tgx1 Sc3 48.Le8 Tb3 49.b5 Kf6 50.Ta1 Sxb5 51.Lxb5 Txb5 52.Txa7 h6 53.Kg4 Tb2 54.Kf3 Tb4 ½-½

4. bræt

Hvid: Vang-Larsen, Torben (1900) SKS I  
Sort: Hansen, Rolf (1873) Øbro II  
KSU 98/99 Mesterrækken (4),

Partiet ligner meget længe en remis, indtil sort laver en kæmpe buk og går mat. Lidt heldigt, men alt tæller.

1.c4 e6 2.Sc3 d5 3.g3 c6 4.cxd5 exd5 5.d3 Ld6 6.Lg2 Sf6 7.Sf3 0-0 8.0-0 Sbd7 9.Tb1 a5 10.a3 De7 11.Te1 Td8 12.Dc2 De8 13.e4 dxe4 14.dxe4 Sg4 15.h3 Sge5 16.Sxe5 Sxe5 17.f4 Sd3 18.Td1 Lc5+ 19.Kh2 Sxc1

20.Txd8 Dxd8 21.Txc1 La7 22.e5 g6 23.Td1 De7  
24.Dd2 Le6 25.Se4 h5 26.Lf3 Lb6 27.De2 Kg7  
28.Td2 Ld5 29.Sg5 Dc5 30.Td1 Td8 31.Te1 Lb3  
32.e6 fxe6 33.Sxe6+ Lxe6 34.Dxe6 Df2+ 35.Lg2  
Dxb2? Den er for giftig den bonde! Bedre havde været  
[35...h4 36.De7+ Kg8 37.De6+] 36.De7+ Kh8 37.Te5  
Tg8?? Nu går sort mat. Sort skulle nok have forsøgt sig  
med [37...Db1 38.Te1 Db2 39.Dg5 Dg7] 38.Df6+ Kh7  
39.Te7+ 1-0

5. bræt

Hvid: Lylloft, Sander (1758) Øbro II  
Sort: Møller, Alan (1545) SKS  
KSU 98/99 Mesterrækken (4), 21.01.1999

1.e4 b6 2.d4 Lb7 3.Sc3 e6 4.Ld3 d5 5.Lf4 Lb4 6.e5  
c5 7.a3? Lidt skidt. Hvid får nu en halvårlig bondestilling  
på dronningfløjen. Bedre havde været [7.Dg4] 7...cxd4  
8.axb4 dxc3 9.bxc3 Dc7 10.Ta3 Se7 11.Sf3 Sbc6  
12.0-0 Sg6 13.Lxg6 hxg6 14.De2 a5 15.Tb1 axb4  
16.Txa8+ Lxa8 17.Sd4 Sxd4 18.cxd4 0-0 19.h3 Tc8  
20.Ld2 Dxc2 21.Txb4 Herfra er de næste 4 træk på  
noteringslisten ulæselige. Partiet slutter remis.  $\frac{1}{2}$ - $\frac{1}{2}$

6. bræt

Hvid: Lahrman, Henrik (1834) SKS I  
Sort: Larsen, Lars Møller (1729) Øbro II  
KSU 98/99 Mesterrækken (4), 21.01.1999

Det var noget ærgerligt, at Henrik tabte det her parti.  
Han flere forholdsvis store chancer undervejs.

1.e4 c5 2.Sf3 Sc6 3.Sc3 d6 4.d4 cxd4 5.Sxd4 e5 6.Sf3  
f5 7.Lc4 Sf6 8.0-0 Sa5? Sort står allerede næstbest.  
Bedre havde været [8...fxe4 9.Sg5 Lg4 10.Lf7+ Kd7]  
9.Lb5+ Ld7 10.exf5 Le7 11.Sg5 0-0 12.Se6 Lxe6  
13.fxe6 a6 14.Le2 Sc6 15.Sd5 Sd4 16.Lc4 Sxe6? Sort  
skulle hellere spille [16...Tc8] 17.f4? Ikke det bedste.  
Bedre havde været [17.Sf4 exf4 18.Lxe6+ Kh8 19.Lxf4]  
17...Kh8 18.Sxf6 Txf6 19.fxe5 dxe5 20.Dxd8+ Sxd8  
21.Lg5 Lc5+ 22.Kh1 Tg6 23.Le3 Se6 24.Lxc5 Sxc5  
25.Tae1 Sa4 26.Lb3 Tg4?? Nu taber sort en officer,  
hvis hvid ser det. Bedre havde været [26...Sc5 27.Txe5  
Sxb3 28.axb3] 27.h3 Td4 28.Txe5? Nej, der er  
officergjinst efter [28.c3 Th4 29.g3 Txx3+ 30.Kg2 Th5  
31.Lxa4] 28...Sxb2 29.Tf7 b5 30.Ta7? Nej, der skal  
spilles [30.Tee7 og det ser slemt ud for sort.] 30...Tdd8  
31.Tee7 Txa7 32.Txa7 Sc4 33.Lxc4 bxc4 34.Tc7 h5  
35.Txc4 Td5 36.Kh2 Kh7 37.g4 h4 38.Kg2 Td2+  
39.Kf1 Kh6 40.Ke1 Th2 41.Tc3 Kg5 42.Kd1 Th1+  
43.Kd2 Th2+ 44.Kc1 Kf4 45.Td3 Tg2 46.c4 Tg3  
47.Kc2 Ke4 48.Td8 Txx3 49.c5 Th2+ 50.Kb3 Th1  
51.Kc2 Tf1 52.c6 Tf6 53.Tc8 Kd5 54.c7 Kc6 55.Tg8  
Kxc7 56.Txx7+ Kc6 57.Th7 Tf2+ 58.Kb3 Kb5

## Notation ophørt. Henrik tabte desværre. 0-1

7. bræt

Hvid: Hansen, Søren Møller (1746) Øbro II  
Sort: Christiansen, Per (1833) SKS I  
KSU 98/99 Mesterrækken (4)

Jeg tror at Per helst vil glemme dette parti så hurtigt så  
muligt. En klar gevinststilling bliver forvandlet til en  
tabstilling.

1.d4 d5 2.Sf3 Sf6 3.c4 c6 4.Sc3 e6 5.Dc2 Ld6 6.Lg5  
Sbd7 7.cxd5 exd5 8.e3 h6 9.Lh4 Dc7 10.Tc1 a6  
11.Ld3 0-0 12.0-0 Te8 13.e4 dxe4 14.Sxe4 Sxe4  
15.Lxe4 Sb6 16.Lxc6?? Det offer kan ikke være rigtigt.  
16...Dxc6 17.Dxc6 bxc6 18.Txc6 Te6! Det må havde  
været dette træk som hvid ikke havde fået med. 19.Txb6  
Lxh2+ 20.Kxh2 Txb6 Per har nu fået en kvalitet for en  
bonde. Det burde være en ren formssag. 21.b3 Le6  
22.Le7 Tb5 23.Sd2 Te8 24.Lc5 Ld5 25.a4 Tbb8  
26.b4 Te2 27.Sb1 Lb3 28.a5 Tbe8 29.f3 Tb2 30.Sc3  
Te3 31.Se4 Ld5 32.Td1?? Uha. Det var godt nok et  
skidt træk. Bedre havde været [32.Tf2 Txf2 33.Sxf2 f5]  
32...Txf3 33.Te1 Tf4 34.Sc3 Lxg2 35.Te2 Th4+??  
Det må være det som man kalder total skak blindhed.  
Taber helt rent en officer. 36.Kxg2 Tb3 37.Tc2 Tg4+  
38.Kf3 f5 39.d5?? Det er godt nok det ene dårlige træk  
efter det andet! 39...Tc4 40.Te2 Tbx3+ 41.Kf2 Td3  
42.d6 h5 Kf7 er bedre. 43.Te7 Tc2+ 44.Ke1 Tcd2  
45.b5 axb5 46.a6 Ta2 47.a7 Tb3 48.Kf1 Tf3+ 49.Ke1  
Tb3 50.Kf1 Tb1+ 51.Te1 Txe1+ 52.Kxe1 Kf7?? Det  
er utroligt, men det lykkedes Per at tabe partiet. Det må  
et parti som Per vil glemme så hurtigt så muligt. Per skulle  
have forsøgt sig med [52...Txa7 53.Lxa7 Kf8 54.Ld4 g6  
55.Ke2 Kf7] 1-0

8. bræt

Hvid: Munk, Poul (1772) SKS I  
Sort: Schweinberger, Martin (1736) Øbro II  
KSU 98/99 Mesterrækken (4), 21.01.1999

1.c4 f5 2.Sc3 Sf6 3.Sf3 e6 4.d4 d5 5.e3 Le7 6.Db3 c6  
7.a4 0-0 8.Le2 a5 er bedre 8...a5 9.c5 Sa6 10.Lxa6?  
Ringe spillet. Jeg havde kun set på bxa6. 10...Txa6 11.0-  
0 b6 12.cxb6 Txb6 13.Dc2 La6 14.Te1 Se4 15.Se5  
De8 Et mærkeligt træk som han brugte 20 minutter på.  
Ld6 virker mere naturligt. 16.Se2 Ld6 17.f3 Lxe5  
18.fxe4 Ld6 19.e5 Lb4 20.Ld2 Lxd2 21.Dxd2 Lxe2  
22.Txe2 Tb4 23.Dc3 Da8 24.Tc2 Tc8 25.Dd2 c5  
26.Txc5 Txc5 27.dxc5 Dc6 28.Dc3 Dc7 29.b3 Dc6  
30.Td1 Kf7 31.Td4 Tb8 32.Td3 Bagefter fortrød jeg, at  
jeg ikke havde forsøgt mig med b4! [32.b4 Dxa4  
33.bxa5 Tb1+ 34.Kf2 Db5 35.Td3] 32...Dc7 33.Td2  
Tb4  $\frac{1}{2}$ - $\frac{1}{2}$

## Stillingen efter 4. runde

| Placering          | Point | MP |
|--------------------|-------|----|
| 1. Odysseus I      | 20½   | 6  |
| 2. Skovlunde I     | 19    | 6  |
| 3. Øbro II         | 18½   | 6  |
| 3. Tjalfe I        | 18½   | 4  |
| 5. Vanløse I       | 17    | 6  |
| 6. Amager I        | 13½   | 3  |
| 7. Lyngby-Virum II | 12    | 1  |
| 8. K41             | 9     | 0  |

## Individuel score efter 4. runde

| Navn               | Point   |
|--------------------|---------|
| Ib Skovgaard       | 2½ af 4 |
| Rune Hvalsøe       | 2½ af 4 |
| Tom Skovgaard      | 2 af 3  |
| Torben Vang-Larsen | 3½ af 4 |
| Alan Møller        | 2 af 3  |
| Henrik Lahrman     | 1½ af 3 |
| Per Christiansen   | 2 af 4  |
| Poul Munk          | 1½ af 4 |
| Jacob Thaisen      | 1 af 2  |
| Thomas Schmidt     | ½ af 1  |

Ja, så er det slut med at være på førstepladsen. Odysseus fik en kæmpe sejr – 7½-½ - mod K41 og med vores dumme nederlag mod Øbro mistede vi altså førstepladsen.

## 5. runde mod Odysseus I

Så skulle vi endnu en gang spille topkamp. Odysseus er et stærkt hold, så det ville blive svært. Det gik desværre ikke. Vi fik store klø. 6-2. Vi kan ikke sige noget til resultatet. Odysseus var klart bedre. Nederlaget betyder at vi ikke kommer i 3. division i denne omgang. Nu er Odysseus klare favoritter til oprykningen.

1. bræt

Hvid: Skovgaard Ib (2139) SKS I

Sort: Brønnum, Jan (2185) Odysseus I

KSU 98/99, Mesterrækken (5), 11.02.1999

Sidste gang Ib mødte Jan Brønnum kørte han ham midt over. Jan havde altså revanche til gode og det fik han efter lidt dårligt spil fra Ibs side.

1.e4 d5 2.exd5 Dxd5 3.Sc3 Da5 4.g3 Sf6 5.Lg2 c6 6.d3 Lg4 7.Sf3 e6 8.h3 Lh5 9.0-0 Sbd7 10.De1 Lb4 11.Ld2 Dc7 12.Sb5 cxb5 13.Lxb4 a5! [Da jeg spillede 12. Sb5 havde jeg desværre brugt tiden på at finde ud af at 13...Dxc2 14.Sd4 Dxd3 15.Sxe6! vinder for hvid,

men jeg havde helt overset 13...a5.] 14.Sd4?? Jeg havde regnet på 14..axb4 15.Sxb5 Db6 16.Dxb4 men helt overset at sort bare spiller 15..Dc5. 14...axb4+ 15.Dxb4 Ta4 16.Dc3 Dxc3 17.bxc3 b4 18.c4 Sc5 19.Sb3 Sfd7 20.d4 Sxb3 21.axb3 Txa1 22.Txa1 Ke7 23.Lxb7 Lg6 24.Ta4 Tb8 25.Txb4 Le4 26.d5 Sc5 27.f3 Lxf3 28.Kf2 Lh1 0-1

Kommentarer: Ib Skovgaard

2. bræt

Hvid: Olsen, Claus (2103) Odysseus

Sort: Hvalsøe, Rune (1888) SKS I

KSU 98/99 Mesterrækken (5), 11.02.1999

Rune bliver stort set nedspillet. Flot spillet af hvid.

1.e4 b6 2.f4 Lb7 3.Sc3 c5 4.Sf3 e6 5.d3 d5 6.De2 Le7 7.g3 Sc6 8.Lg2 a6 9.0-0 Sf6 10.f5 exf5 11.Sxd5 fxe4 12.dxe4 0-0 13.c4 Te8 14.Lf4 Tc8 15.Tad1 Sxd5 16.Txd5 Sd4 17.Sxd4 Lxd5 18.Sf5 Lf6 19.cxd5 Dxd5 20.Sd6 Dxa2 21.Sxc8 Ld4+ 22.Kh1 Txc8 23.Lc1 f6 24.Dd3 b5 25.e5 fxe5?? Taber med det samme. Rune kan sprælle lidt endnu med [25...Td8 26.exf6 Lxf6 27.Df5 Dc4] 26.Df5 Td8 27.Le4 g6 28.Df6 Da5 29.Ld5+ Txd5 30.Df8# 1-0

3. bræt

Hvid: Skovgaard, Tom (2047) SKS I

Sort: Gadegaard, Klaus (2128), Odysseus I

KSU 98/99 Mesterrækken (5), 11.02.1998

Tom har kommenteret partiet, se side 2...

4. bræt

Hvid: Klausen, Søren (1984) Odysseus

Sort: Vang-Larsen, Torben (1900) SKS I

KSU 98/99 Mesterrækken (5), 11.02.1999

Torben bliver løbet lidt over. Hvid har stort set initiativet fra starten af. Torben bukker en officer i tidnøden, men står til tab alligevel.

1.e4 c5 2.c3 Sf6 3.e5 Sd5 4.d4 cxd4 5.Lc4 Sb6 6.Lb3 e6 7.cxd4 Lb4+ 8.Sc3 d5 9.Dg4 Kf8 10.Sge2 Sc6 11.0-0 h5 12.Dg3 h4 13.Dg4 h3 14.g3 a6 15.Le3 De8 16.Sf4 Se7 17.Sh5 Sf5 18.Lc2 g6 19.Sf6 Dc6 20.Tac1 Sc4 21.De2 b5 22.Lxf5 gxf5 23.g4 Le7 24.Lg5 Lxf6 25.exf6 Dd6 26.gxf5 Lb7? Nu får sort for alvor problemer. Sort skulle nok have forsøgt sig med [26...Tg8 27.f4 b4 28.Sa4 Dd8] 27.fxe6 fxe6 28.b4 Sb6 29.f4 Dd7 30.Tfe1 Te8 31.De5 Df7?? Spillet i tidnøden. Taber en officer og partiet. Bedre havde været

[31...Sc4 32.De2 Kf7] 32.Dd6+ Kg8 33.Dxb6 La8  
34.Se2 Dh5 35.Tc7 Th7 36.Kf2 e5 37.Sg3 Dg6  
38.Txe5 Txc7 39.Dxc7 Tf8 40.Sf5 Tf7 41.Te7 Så er  
der mat i 6 træk. 1-0

5. bræt

Alan tabte. Jeg har desværre ikke partiet.

6. bræt

Hvid: Jørgensen, Søren Berg (2010) Odysseus I  
 Sort: Lahrmann, Henrik (1834) SKS I  
 KSU 98/99 Mesterrækken (5)

Et spændende parti som rimeligt nok slutter remis.

1.e4 e5 2.f4 Lc5 3.Sf3 Sf6 4.Sc3 d6 5.Lc4 Sc6 6.d3  
Lg4 7.Sa4 0-0 8.Sxc5 dxc5 9.h3 Lxf3 10.Dxf3 Sd4  
11.Df2 b5 12.fxe5 Sd7 13.Ld5 c6 14.c3 cxd5 15.cxd4  
dxe4 16.dxe4 cxd4 17.Lf4 Te8 18.0-0 f6 19.Dxd4  
Sxe5 20.Lxe5 Txe5 21.Tad1 De7 22.Tf5 Te8  
23.Txe5 Dxe5 24.Dxe5 Txe5 25.Td8+ Kf7 26.Ta8  
Te7 27.Tb8 a6 28.Ta8 Te6 29.Kf2 Tc6 30.Kf3 h5  
31.h4 Ke6 32.g3 g6 33.Kf4 Ke7 34.b3 Kf7 35.Ta7+  
Ke6 36.Ta8 Ke7 37.g4 hxg4 38.Kxg4 Ke6 39.Kf4  
Kd7 40.Ta7+ Ke6 41.Tg7 Tc2 42.Txg6 Tf2+ 43.Kg3  
Txa2 44.Kf4 Tf2+ 45.Kg3 Tb2 46.h5 Txb3+ 47.Kf4  
Kf7 48.Tg1 a5 49.h6 Th3 50.Tg7+ Ke6 51.Tb7 Th4+  
52.Kf3 Th5 53.h7 b4 54.Ta7 b3 55.Txa5 Txh7  
56.Tb5 Th3+ 57.Kf4 Td3 58.Tb6+ Kf7 59.Kf5 Tf3+  
60.Kg4 Td3 61.Kf5 ½-½

7. bræt

Hvid: Christiansen, Per (1833) SKS I  
 Sort: Klausen, Jesper (1988) Odysseus I  
 KSU 98/99 Mesterrækken (5)

Et meget lige parti, som rimeligt nok slutter remis.

1.c4 Sf6 2.Sc3 g6 3.g3 Lg7 4.Lg2 0-0 5.d4 c5 6.Sf3  
cxd4 7.Sxd4 Sc6 8.0-0 Sxd4 9.Dxd4 d6 10.Lg5 Le6  
11.Dd3 Da5 12.Ld2 Dh5 13.Tac1 Sg4 14.h4 Se5  
15.Dc2 Sxc4 16.Lxb7 Tab8 17.Lf3 Da5 18.b3 Sxd2  
19.Dxd2 Tfc8 20.Se4 Dxd2 21.Sxd2 Lb2 22.Txc8+  
Txc8 23.Le4 Lf5 24.Tb1 Lf6 25.Lxf5 gxf5 26.Sc4 d5  
27.Se3 e6 28.Td1 Le5 29.Td2 f4 30.Sg4 Lb8 31.Sf6+  
Kg7 32.Sh5+ Kg6 33.Sxf4+ Lxf4 34.gxf4 Kf5 35.e3  
Kg4 36.Kg2 Kxh4 37.Td4 Kg4 38.Ta4 Tc7 39.Tb4 h5  
40.Tb8 h4 41.Tg8+ Kf5 42.Th8 Tc2 43.Txh4 Txa2  
44.Th7 f6 45.Kf3 a5 46.Tb7 Tb2 47.Tb5 Ta2 48.e4+  
Kg6 49.f5+ exf5 50.exd5 a4 51.bxa4 Txa4 52.Ke3  
Kf7 ½-½

8. bræt

Hvid: Laursen, Leif (1936) Odysseus I  
 Sort: Munk, Poul (1772) SKS I  
 KSU 98/99 Mesterrækken (6), 11.02.1999

Jeg taber. Et fuldstændigt unødvendigt nederlag. Jeg står bedst i det meste af partiet, men smide det hele væk i tidnøden.

1.Sf3 Sf6 2.b3 d5 3.Lb2 e6 4.e3 c5 5.c4 dxc4 6.Lxc4  
Le7 7.Sc3 0-0 8.0-0 Sc6 9.a3 b6 10.Dc2 Lb7 11.Tad1  
a6 12.d4 cxd4 13.exd4 Sa5 14.Le2 Tc8 15.Se5 b5  
16.b4 Sc6 17.Sxc6 Lxc6 18.Dd3 Sd5 19.Sxd5 Lxd5  
20.Tc1 Db6 21.Tfd1 Db7 22.Dh3 Lg5 23.Ld3 g6  
24.Txc8 Txc8 25.Dg4 Lf6 26.h4 h5 27.Dh3 Le4  
28.d5 Lxb2 En anden mulighed var [28...Lxg2 29.Dxg2  
 Lxb2 30.dxe6 Dxg2+ 31.Kxg2 fxe6 32.Lxg6 Tc4  
 33.Lxh5 Txh4] 29.Lxe4 exd5? Det er så her, at jeg  
 smider det hele væk. Jeg skulle have spillet [29...Tc3  
 30.Dh2 Lxa3 31.De5 Lxb4 32.dxe6 De7 33.exf7+ Kxf7  
 34.Ld5+ Ke8] 30.Lxd5 Dc7 31.Lxf7+ Kxf7 32.Td7+  
1-0

#### Stillingen efter 5. runde

| Klub            | Point | MP |
|-----------------|-------|----|
| Odysseus        | 26½   | 8  |
| Tjalfe          | 25    | 6  |
| Øbro II         | 22    | 6  |
| Skovlunde       | 21    | 6  |
| Vanløse         | 20    | 6  |
| Amager          | 18    | 5  |
| Lyngby-Virum II | 17    | 3  |
| K41 III         | 10½   | 0  |

#### Individuel score efter 5. runde

| Navn               | Point   |
|--------------------|---------|
| Ib Skovgaard       | 2½ af 5 |
| Rune Hvalsøe       | 3 af 5  |
| Tom Skovgaard      | 3 af 4  |
| Torben Vang-Larsen | 3 af 5  |
| Alan Møller        | 2 af 4  |
| Henrik Lahrmann    | 2 af 4  |
| Per Christiansen   | 2½ af 5 |
| Poul Munk          | 1½ af 5 |
| Jacob Thaisen      | 1 af 2  |
| Thomas Schmidt     | ½ af 1  |

Af Poul Munk

# KLUBMESTERSKABET

Af: Tom Skovgaard

Der er noget særligt ved at blive klubmester! ..

Trods alle de andre turneringer i og udenfor klubben – lyn, pokal, grand prix, koordinerede turneringer osv. – så er der alligevel en vis præstige om selve klubmesterskabet i en skakklub. Selvfølgelig kan man sige, at titlen ”klubmester” måske har det lidt ligesom FIDE’s VM-titel – det er ikke altid den ”stærkeste” spiller (målt på rating), der bærer titlen. I mange klubber er der i dag flere af de stærkeste spillere, som fravælger klubmesterskabet for andre turneringer, men på den anden side – så er klubmesterskabet alligevel et mål, som alle klubbens spillere gerne vil forsøge at opnå, i hvert fald en enkelt gang. Og ser man tilbage på listen over klubmestre i en skakklubs historie, så får man også et godt overblik over, hvem der har været markante topspillere i tidens løb.

Og hvordan ser det så ud med Skovlundes klubmestre! Ja - som det vil fremgå kom vi i 1992 ind i en ny periode for SKS mesterskabet ..

Jeg startede selv i Skovlunde Skakklub omkring det tidspunkt hvor 25 års jubilæet blev fejret – og i det trykte jubilæumsskrift står listen over klubmestre for de første 25 år (se tabellen). Jeg tror, at alle klubbens medlemmer kendte klubbens første klubmester – og medlem nr. 1 – Jørgen Longfors, som trods sin sygdom de sidste par år af sit liv deltog aktivt i klubben og var med i toppen til det sidste. Jørgen var en dejlig klubkammerat og en markant spiller for Skovlunde Skakklub. Jørgens 6 klubmesterskaber i perioden 1963 – 1988 suppleres af Hans Nielsen og Rune med hver 5 mesterskaber samt Michael Longfors (3), H.J.Hansen (2), John Larsen (2) og H.P.Borgergaard og H.O.Hansen med hver 1.

I 1983 vandt Rune sit første klubmesterskab, og bortset fra Jørgen Longfors’ sidste mesterskab i 1984 sad Rune på titlen i hele perioden 1983 – 1991. Men så begyndte en ny tid for klubmesterskabet i 1992, hvor Poul vandt foran Rune.

Jørgen Longfors skrev i klubbladet:

*Klubmester blev Poul Munck, hans første titel og det må siges at være ganske velfortjent. Poul har været tæt på nogle gange før, men i år skulle det være. Han spillede meget stabilt i sine 6 kampe med 4 sejre, 2 remis, i alt 5 point. Hjertelig tillykke Poul.*

*Men spænding var der til det sidste. Kun Poul og Rune kunne blive nr. 1, men da deres parti endte remis, i øvrigt et meget spændende parti, ja så var sagen afgjort. Poul blev nr. 1 og Rune Hvalsøe er nu pludselig fhv. mester, en helt ny fornemmelse for ham, som har vundet titlen de sidste 5-6 gange.*

Og i de følgende år er flere andre af klubbens topspillere kommet på listen over klubmestre: Alan Møller, Torben Vang-Larsen og mig selv. Og turneringen i år er stadig helt åben – måske for et nyt navn blandt SKS’ klubmestre! Dette afspejler dels den meget spændende situation, at formentlig enhver af klubbens spillere i ”1.holds truppen” kan (på en god dag) slå enhver af de andre – og dels at Rune efter nu i alt 10 klubmesterskabet måske ikke har helt samme ærgerrighed for at vinde endnu en titel!? Alle i klubben kender Rune som en fantastisk skakspiller, der spiller utrolig godt og aktivt og er i stand til at vinde gode partier mod selv meget stærke spillere. At potentialet virkelig er højt så vi bl.a. i hurtigskak KM for et par år siden, hvor Rune blev topscorer på første bræt foran et par af de IM’ere, han smadrede – herunder Carsten Høi. Men med krævende fuldtidsjob og to små unger på hjemmefronten må Rune fokusere sine ressourcer, bl.a. på de vigtige holdkampe. Rune – du må komme igen med nogle gode individuelle ratede turneringer (med de nye, farlige b3/b6 flankeåbninger), når ungerne bliver lidt større!

Men lad os se lidt på den sidste periode i klubmesterskabets historie.

I **1989** vandt Rune med 5,5 af 7 foran Tom med 5 og i **1990** vandt Rune endnu mere overbevisende med 8,5 af 9 foran Ejnar Andersen. Igen i **1991** vandt Rune med 5 af 5.

Og så kom Pouls sejr i **1992** og herefter vandt Alan mesterskabet med 5,5 af 7. I **1993** foran Stig Madsen.

Rune vandt så igen i **1994** efter omkamp med Tom (begge fik 6,5 af 8), og i **1995** efter omkamp med Henrik (begge scorede 7 af 9).

I **1996** vandt Torben sit første klubmesterskab med 8 af 10 foran Tom med 7,5 og i **1997** vandt Tom efter



omkamp med Poul – begge scorede 5 af 6.

Også i 1998 var der omkamp – denne gang mellem Rune og Torben (begge scorede 9,5 af 12), som traditionen tro sad og spillede på dagen for afslutningsfesten! Og det blev faktisk en spændende omkamp.

I første parti (med fuld betænkningstid) stillede Torben sig godt op imod Runes 1.b3, og da Rune med 17.Ld3?? satte en bonde i slag, så det lovende ud, men i truende tidnød tog Torben imod remis i en stilling hvor han trods merbonden var i defensiven og satsede i stedet på at vinde det efterfølgende hurtigparti, hvor han skulle have hvid.

#### Rune Hvalsøe – Torben Vang-Larsen

1. omkampparti (fuld betænkningstid) – 6. Juni 1998

1.b3 Sf6 2.e3 g6 3.Lb2 Lg7 4.c4 0-0 5.f4 c5 6.Sf3 Sc6 7.d4 cxd4 8.exd4 d5 9.Sc3 Dd6 10.Dd2 Lf5 11.c5 Dd8 12.Se5 e6 13.Le2 Se4 14.Sxe4 Lxe4 15.0-0 f6 16.Sf3 Dc7 17.Ld3??

En fejl, som koster en bonde, men hvid får noget tryk mod sorts stilling

17 .. Lxd3 18.Dxd3 Dxf4 19.Tae1 Tae8 20.Te2 Dc7 21.Tfe1 Dd7 22.a3 Tf7

½-½

**Men i det følgende parti (hurtigkak - vistnok 15 min. til hver) var det tæt ved at gå galt for Torben, idet Rune fik en angrebsstilling af den type, som hans modstandere kun meget sjældent overlever!**

#### Torben Vang-Larsen – Rune Hvalsøe

2. omkampparti (hurtigkak) – 6. Juni 1998

1.c4 b6 2.g3 Lb7 3.Sf3 e6 4.Lg2 Sf6 5.0-0 c5 6.Sc3 Sc6 7.d3 Le7 8.Se5 0-0 9.Sxc6 Lxc6 10.Lxc6 dxc6 11.Lf4 Ld6 12.Lg5 h6 13.Lxf6 Dxf6 14.Se4 De7 15.Dc2 Le5 16.Tab1 f5!

Med dette træk begynder Rune's angreb at rulle og i løbet af få træk er hvids kongestilling fuldstændig raseret

17.Sd2 Ld6 18.f4 e5! 19.fxe5 Dxe5 20.Sf3 De3+ 21.Kg2 Tae8 22.Tbe1 f4 23.g4 h5 24.h3 hxg4 25.hxg4 De6

Se diagrammet. Jeg tror, at de af os, som overværede partiet, var sikre på, at nu var Torbens odds meget små! Men Torben finder en god forsvarsressource frem med træk 28. d4, og i den efterfølgende tidnød (begge har her kun ca. 5 min. tilbage til resten af partiet) lykkes det ham at holde Rune's angreb hen indtil han vinder en officer og senere partiet.

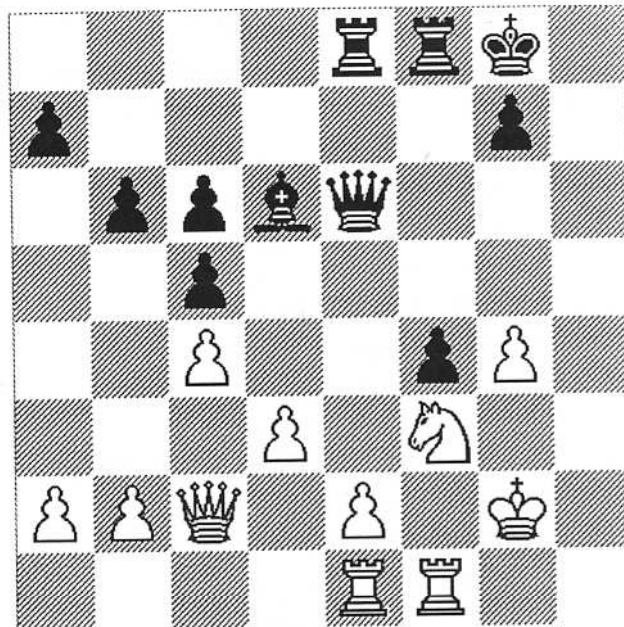

26.Th1 Dxc4+ 27.Kf1 Te3 28.d4! Tfe8 Computeren foreslår 28...Tf5!, som forhindrer hvids følgende afviklingsmanøvre 29.Dh7+ Kf7 30.Dh5+! Dxc5 31.Txh5 cxd4 32.Sxd4 Lb4 33.Td1 c5 34.Sf5 Kg6 35.Sxe3 Kxh5 36.Sd5 g5?? Den afgørende fejl i tidnøden - sort står stadig bedst efter fx 26 .. Te4 37.a3 Kg6 38.axb4 cxb4 39.Sxb4 Te4 40.b3 g4 41.Kg2 Kg5 42.Td2 Kh4 med et panik-remistilbud 43.Sd5 a6 44.Sf6 Te6 45.Sd5 b5 46.Sxf4 Te4 47.Sg6+ Kg5 48.Sf8 bxc4 49.bxc4 Txc4 og sort overskred betænkningstiden 1-0

Torben klarede således skærene og hev klubmesterskabet 1998 i land. Tillykke med det!

I årets klubmesterskab har alle favoritterne måttet afgive points, men Rune har nu måttet trække sig fra turneringen pga. sit arbejde, og herefter er stillingen meget åben. Vi vender tilbage til dette mesterskab i et senere klubblad.

---

Tjener, der en død flue i min suppe!

Ja Hr., jeg tror det er det varme vand der dræber dem.

Tjener, hvad laver den flue i min suppe?

Det er fluesuppe

Hr. Tjener, der er en flue i min suppe.

Bare rolig Hr., edderkoppen på brødet skal nok fange den.

Tjener, der en flue i min suppe.

Nej Hr., det er en bille, fluen er på vores bøffer.

Tjener, der en flue i min suppe!

Øjeblik hr, så skal jeg kalde på udsmidere!

Tjener, hvad laver den flue i min suppe?

Det samme som dem Hr., spiser!

Lad os se "the list of honour" - Skovlunde skakklubs klubmestre:

|      |                    |
|------|--------------------|
| 1964 | Jørgen Longfors    |
| 1965 | Jørgen Longfors    |
| 1966 | Henry J. Hansen    |
| 1967 | Jørgen Longfors    |
| 1968 | Henry J. Hansen    |
| 1969 | H. O. Hansen       |
| 1970 | Jørgen Longfors    |
| 1971 | H. P. Borgergaard  |
| 1972 | Hans Nielsen       |
| 1973 | Hans Nielsen       |
| 1974 | Hans Nielsen       |
| 1975 | Hans Nielsen       |
| 1976 | Hans Nielsen       |
| 1977 | John Larsen        |
| 1978 | John Larsen        |
| 1979 | Jørgen Longfors    |
| 1980 | Michael Longfors   |
| 1981 | Michael Longfors   |
| 1982 | Michael Longfors   |
| 1983 | Rune Hvalsøe       |
| 1984 | Jørgen Longfors    |
| 1985 | Rune Hvalsøe       |
| 1986 | Rune Hvalsøe       |
| 1987 | Rune Hvalsøe       |
| 1988 | Rune Hvalsøe       |
| 1989 | Rune Hvalsøe       |
| 1990 | Rune Hvalsøe       |
| 1991 | Rune Hvalsøe       |
| 1992 | Poul Munck         |
| 1993 | Alan Møller        |
| 1994 | Rune Hvalsøe       |
| 1995 | Rune Hvalsøe       |
| 1996 | Torben Vang-Larsen |
| 1997 | Tom Skovgaard      |
| 1998 | Torben Vang-Larsen |
| 1999 | ??                 |

Som det ses mangler vi endnu at få et par af klubbens stærke spillere på listen – fx Per, som har spillet godt i flere mesterskaber og Henrik, som altid spiller rigtig godt, når motivationen er der. Og Ib, som er klubbens højst ratede spiller, har endnu til gode at forsøge sig.

Og som det før er skrevet i Skovløberen, så er vi jo altid med på noderne i SKS! Måske skulle vi tage en debat om klubmesterskabet en dag – har det den rigtige form, eller skal vi erstatte den traditionelle klubturnering med en intensiv turnering i bedste FIDE-stil? Og krydre sæsonen med andre former for arrangementer i stil med Grand Prix, efterårsturnering samt undervisningsaftener mm.

Hvad mener SKS's medlemmer?

---

Præsidentfruerne fra Sovjet og USA samt premierministerfruen fra England sad og sludrede og kom ind på, hvad man kalder det mandlige kønsorgan i deres hjemlande.

Fru Jeltsin: „I Sovjet kalder man den en patriot, for man ved aldrig om den kommer forfra eller bagfra.“

Fru Blair: „I England kalder man den en gentleman, for den rejser sig for damerne.“

Hillary: „I USA kalder vi den et rygte, fordi den går fra mund til mund.“

---

Lille Mads: Far, hvorfor hænger din tissemand nedad?

Far: Det er fordi jorden trækker i den, søn

Lille Mads: I går da du lå sammen med mor, pegede den da opad.

Far: Det er fordi mor har jord i hovedet Mads

---

Hvad kaldes Clintons buksegylp?  
US OPEN !

Sejr i stærk mesterklasse - min præstationsrating: 2384!

Af: Tom Skovgaard

Efter et par år med aktiv deltagelse i koordinerede turneringer – bl.a. den store Copenhagen Open i sommers – fik jeg en rigtig god turneringssejr i Greve i oktober måned. Jeg spillede i mesterklasse II med 6 deltagere og gennemsnitsrating lige over 2000. At jeg skulle vinde turneringen med 4½ af 5 havde hverken jeg eller andre forventet! Og faktisk hører 2 – måske 3 – af partierne til samlingen af de bedste partier, jeg har spillet.

| Greve Mester II - Oktober 1998 |                    |        |           | Pts | Forv | Prst | R +/- |
|--------------------------------|--------------------|--------|-----------|-----|------|------|-------|
| 1                              | Tom Skovgaard      | 1981*  | ½ 1 1 1 1 | 4½  | 2,25 | 2384 | 68    |
| 2                              | Rune Andersen      | 2008½* | * 1 1 0 1 | 3½  | 2,47 | 2162 | 31    |
| 3-4                            | Christine Jensen   | 20290  | 0 * ½ 1 1 | 2½  | 2,65 | 2008 | -4    |
| 3-4                            | Asger Påske        | 20300  | 0 ½ * 1 1 | 2½  | 2,66 | 2008 | -5    |
| 5-6                            | Henrik Frederiksen | 20090  | 1 0 0 * 0 | 1   | 2,48 | 1771 | -44   |
| 5-6                            | Thomas Vestergaard | 20110  | 0 0 0 1 * | 1   | 2,5  | 1771 | -45   |

I slipper ikke for at se alle mine 5 partier fra turneringen!

Christine Jensen (2029) – Tom Skovgaard (1981) [E11]  
Greve EMT 1998 Greve (1), 16.10.1998

Jeg slap rigtig dårligt fra åbningen i dette parti og kom til at stå klart til tab. Men som det ses betaler det sig at kæmpe så længe gevinsten ikke er helt nem for modstanderen!

**1.d4 Sf6 8 min 2.c4 e6 3.Sf3 Lb4+ 4.Sbd2 c5 5.a3 Lxd2+ 6.Dxd2 Se4?** [6...cxd4 7.Sxd4 d5!= 8.e3 0-0 9.Le2 dxc4 10.Lxc4 Ld7 11.0-0 Sc6 Og remis i Ioseliani-Smyslov 1996] **7.Dc2 f5** [7...d5? Giver 4 Dc2 varianten med et tempo for lidt for sort!] **8.e3** 37 min [8.dxc5 Sxc5 9.b4] **8...Da5+?! 34 min** [8...Sc6!?] **9.Sd2 cxd4?! [9...d6] 10.b4!± Dc7** [10...De5?! 11.Sxe4 fxe4 (11...Dxe4 12.Dxe4 fxe4 13.exd4) 12.exd4] **11.Sxe4 fxe4 12.Dxe4 dxe3 13.Lxe3 d5! 14.Dh4** 1.03 min **14...De5** 1.18 min **15.Td1 Sc6 16.Le2 Dc3+ 17.Kf1!?** [17.Td2 Dc1+ (17...Dxa3? 18.Lh5+ g6 19.Lxg6+!+-) 18.Ld1 er uklart] **17...0-0 18.Lc5** [18.Ld3] **18...Te8 19.Ld3** [19.b5 b6!? 20.Ld6 Sa5] **19...g6 20.Dg5** -7 min (40) **20...b6?** -8 min (40) Herfra var det tidnødsspil med unøjsagtigheder fra begge sider [20...Se5! 21.Le2 (21.Df6!? Db3 uklart) 21...Sxc4] **21.Lxg6+-** Jeg havde ikke fået kigget ordentligt på det efterfølgende Lxh7! **21...Dg7 22.Lxh7+! Kxh7 23.Dh5+ Dh6 24.Dxe8 Se5 25.Le3 Dh4 26.Df8** [26.Td4] **26...Lb7 27.Dd6 Dxc4+ 28.Kg1?** [28.Ke1] **28...Sf3+! 29.gxf3 Tg8+ 30.Dg3 Txg3+ 31.hxg3+** Hvids stilling må stadig være vundet **31...Kg7?** [31...Kg8] **32.Tc1! Dd3 33.Tc7+ Kf6 34.Th6+ Ke5 35.Txb7 d4 36.f4+?** [36.Lf4+] **36...Ke4 37.Txe6+??** Dette træk koster partiet! Hvid burde stadig

spille Kg2 **37...Kf3**-+

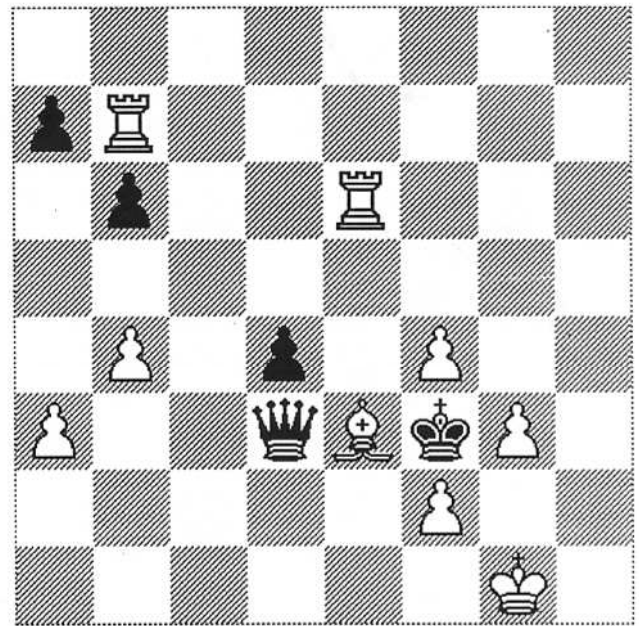

Hvid har nu tilladt sorts konge at trænge helt ned i sin egen kongestilling, og de deraf følgende mattrusler kan hvid ikke undgå! Christine var selvfølgelig noget knust efter partiet, og faktisk skete det samme for hende et par runder senere, hvor hun med sort i en Benoni havde spillet fantastisk lækkert, men tillod et vindende modoffer lige før gevinsten var hjemme.

**38.Tg7 Df5?** [38...Dd1+ 39.Kh2 Df1 og mat på g2 i næste træk] **39.Te5? Dh3 40.Th5 Dg2# 0-1**

Ager Paaske (2036) – Tom Skovgaard (1981) [B02]  
Greve EMT 1998 Greve (2), 17.10.1998

Efter sejren fredag aften var det en rar fornemmelse, at jeg allerede var halvvejs til min forventede score på knap 2 points, da jeg satte mig til brættet lørdag morgen til anden runde. Også i dette parti kommer jeg til at stå lidt trykket, men langt fra dog til tab. På et kritisk tidspunkt lykkes det mig at befri stillingen med et velanbragt kvalitetsoffer, som vender slaget til min fordel.

**1.e4 Sf6 2.e5 Sd5 3.c4 Sb6 4.c5 Sd5 5.Sc3 e6 6.Lc4 Sxc3 7.bxc3!?** Dette kendte jeg ikke, men mit svar 7... d5 er teoriens svar og et stærkt træk **7...d5! 8.cxd6 cxd6 9.exd6** 23 min **9...Lxd6** 15 min **10.Sf3 e5?! Lidt forhastet, men ideen er rigtig [10...Dc7!] 11.0-0-0 12.Te1 Dc7 13.Ld5 Sc6 14.Sg5! Lf5 15.Df3 Lg6 16.h4! h6?! [16...Le7!?] 17.h5** 1.09 min **17...Lc2!** 1.08 min [17...Lh7? 18.Sxh7!+- Kxh7 19.Le4+] **18.Se4±** Hvid må have klar fordel her, og der truer Sf6 i mange varianter **18...Le7 [18...Tad8 19.Sf6+!+- gxf6 20.d3 Se7 21.Lxh6] 19.Sg3 [19.d3] 19...Tad8 20.d3** -27 min (40)

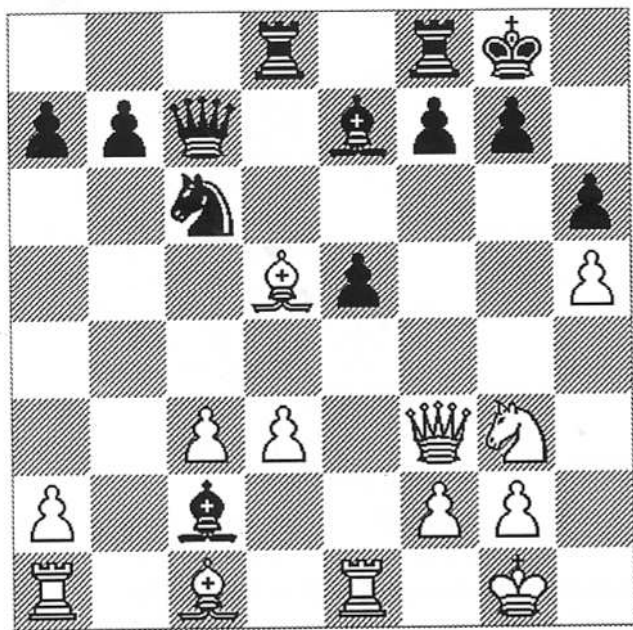

Nu følger det befriende kvalitetsoffer, som hvid aldrig kommer sig over, og langsomt får sort overtaget fuldstændigt.

**20...Txd5!** -18 min (40) Dette kvalitetsoffer er eneste chance i stillingen, og det er faktisk ikke så dårligt! [20...e4? Dette træk kiggede jeg en del på, men forkastede det, og det er vist heller ikke godt 21.Lxe4! Se5 22.Df5+-] **21.Dxd5 Td8 22.Df3 Lxd3** [22...Txd3?! Dette forkastede jeg pga. svaret De2, men det er måske bedre end Lxd3 23.De2 Txc3] **23.Sf5 [23.Se4!] 23...Lf8 24.Le3?! [24.Dg4 Kh8 (24...Kh7) ] 24...e4!** -

10 min (40) **25.Dg3?** [25.Dg4 Kh8] **25...Dxg3 26.Sxg3 Td5! 27.Lf4 f5 28.f3** -10 min (40) **28...Lc5+ 29.Kh2 Lf2 30.Ted1 Tc5 31.Sh1** -4 min **31...Lh4** -4 min **32.Tac1 Ta5 33.Td2 Se5 34.Lxe5 Txe5 35.g3 Ld8 [35...Lf6] 36.fxe4 [36.Sf2] 36...fxe4+ 37.Te1 Txb7+ 38.Kg2 Lg5 [38...Lf6] 39.Tb2 e3 40.Txb7?? Le4+ 0-1**

Tom Skovgaard (1981) – Henrik Frederiksen (2009)  
Greve EMT 1998 Greve (3), 17.10.1998

Henrik Frederiksen er en stærk spiller, som jeg har stor respekt for. Jeg spillede et meget kompliceret parti remis mod ham i Skovlundes pinseturnering for 2 år siden, men tabte desværre til ham i sommers i Copenhagen Open. Og jeg må tilstå, at jeg allerede inden runden gik i gang lørdag aften spurgte ham, om han var interesseret i remis. Men han ønskede at spille – så det gjorde vi. Og så er der ikke andet at gøre end at kæmpe! Henriks åbningsvalg var jeg glad for, for den træning jeg har fået mod den accelererede drage i Siciliansk ved at spille mod Rune og Torben har givet rigtig mange points udenfor klubben! Og det følgende parti er et af mine bedst gennemførte angrebspartier.

**1.e4 c5 2.Sf3 d6 3.d4 cxd4 4.Sxd4 Sf6 5.Sc3 g6 6.Lc4 Lg7 7.h3 0-0 8.Le3 Ld7 9.Lb3 Sc6 10.0-0 Tc8 11.f4 4 min 11...a6** 5 min **12.Dd3 b5 13.Sxc6 Txc6?! En fejl, som giver hvid tid til at angribe med det følgende effektive fremstød. Bemærk, at jeg fik samme stilling i 5. Runde mod rune Andersen, som valgte rigtigt i denne stilling 14.f5! Og hvid har fordel 14...Tc8? Overser at g6 hænger i den følgende sekvens 15.fxg6 hxg6 16.e5! dxg6 17.Dxg6± e6 18.Dg3 Kh8?! [18...b4] 19.Dxe5 [19.Lg5 Db6+ 20.Kh1 Sh7 Giver vist ikke noget klart]**

Hvid har en bonde og klart bedst stilling, men det kræver præcision at gennemføre gevinsten.

**19...Sh7 20.Dh5 f5! 21.Tad1! De7 22.Se2 [22.Lh6] 22...Le8 23.Df3 Lc6 24.Sf4!+-** Nu står hvid til gevinst, men gevinstføringen er vanskelig og der skal spilles præcist **24...Tf6 [24...Lxf3? 25.Sg6+ Kg8 26.Sxe7+ Vinder en officer] 25.Dh5 Tg8 26.Tf2!** -23 min (40) [26.Sg6+?? Txg6 27.Dxg6 Le5-+] **26...Lf8** 45 min **27.Ld4!!**

Efter dette meget stærke løbertræk forsvinder sorts forsvarsmuligheder **27...e5 28.Lxg8 Kxg8 29.Te1** -10 min **29...Th6 [29...Le4 30.Txe4!!] 30.Dxf5 Dh4 31.Sg6 Txg6 32.Dxg6+ Lg7 33.Lxe5 De7 34.Dxc6 Lxe5 35.Dd5+ Kg7 36.Dxe5+ Dxe5 37.Txe5** Og selvom jeg

var lidt i tidnød havde sort nu fået nok og opgav. Partiet er et rigtig godt spillet parti og et af mine helt gode partier.

**1-0**

Thomas Vestergaard (2011) – Tom Skovgaard (1981)  
Greve EMT 1998 Greve (4), 18.10.1998

Med 3 af 3 lå jeg rigtig lunt på førstepladsen og kunne søndag morgen sætte mig veloplagt til brættet – vel forvisset om et godt resultat og en ratinggevinst, så jeg nu kom op på over 2000. Min modstander havde forberedt sig mod min Aljechin og spiller et farligt bondeoffer, som kræver præcist spil fra min side. Senere giver jeg dronningen for tårn + springer i en stilling, hvor jeg vurderer, at jeg efterfølgende får de bedste chancer – hvilket viser sig at være sandt.

**1.e4 Sf6 2.e5 Sd5 3.d4 d6 4.Lc4 Sb6 5.Lb3 dxe5 6.Dh5** I Greve-turneringen i foråret spillede samme modstander her 6 Df3 imod mig, og i en god stilling forcerede jeg for meget og tabte efter godt spil fra min modstander! **6...e6 7.dxe5 a5 8.a4 Sc6 9.Sf3 Sd4 10.Sxd4 Dxd4 11.0-0** Indtil dette træk havde vi begge spillet a tempo, men her afveg hvid fra teorien, som fortsætter med 11 Sc3 Sd5!? **11...g6!? 12.Dh3!? 3 min 12...Lg7!? 35 min** [12...Dxe5?! 13.Ld2!]

Løbertrækket er temmelig sikkert stærkere end at slå bonden med det samme, men sort skal passe på under alle omstændigheder.

**13.Te1** 17 min **13...Lxe5!? 14.Sc3!? Ld7 15.Lh6** 38 min **15...Lg7?! 1.10 min** [15...Lf6! Dette er vist det bedste træk 16.Tad1 Dh4 17.Se4 0-0-0] **16.Tad1 Df6 17.Se4 Dxb2 18.Lc1 De5 19.Sd6+ Dxd6** [19...cxd6 20.Txe5 Lxe5 21.f4!] **20.Txd6 cxd6** I denne stilling har sort formentlig de bedste chancer! **21.De3?** [21.La3! 0-0 22.Lxd6 Tfc8] **21...Ta6!** [21...Sxa4? 22.Lxa4 Lxa4 23.Da3 Lc6 24.Dxd6] **22.Df4** 1.28 min **22...0-0** 1.30 min **23.Dxd6 Lxa4 24.Lxa4** -18 min (40) **24...Sxa4** -26 min (40) **25.Dc7 Tc6!**

Dette tårntræk var et nøgletræk i sorts stilling – det er nemlig a-bonden, som vinder partiet! Og hvid kan ikke slå på a5 pga. Lc3 med gaffel på tårn og dronning! Efter den følgende tårndobling spiller sorts brikker perfekt sammen!

**26.Dxb7 Txc2+ 27.Db3** -7 min **27...Tfc8 28.La3** [28.Le3 Sb2! Og a-bonden kører ..] **28...Sb2! 29.g3 Ld4 30.Tb1?** [30.Tf1 a4 31.Db5 (31.Db7 Sd3) 31...Sc4 32.Dxa4 Sd2] **30...Txf2 31.Lxb2??** -2 min [31.Kh1!? Kg7! (31...h5!)] **31...Txb2+** -13 min

**0-1**

Tom Skovgaard (1981) – Rune Andersen (2008) [B72]  
Greve EMT 1998 Greve (5), 18.10.1998

Rune Andersen har ligesom mig været med i alle 3 Greve-turneringer, og jeg har vundet over ham i begge de foregående turneringer – i efteråret 1997 i sidste runde, hvor jeg med sort stod meget skidt, men hvor et taktisk modstød gav en sidsterunde-sejr og udelte førsteplads i den øverste mestergruppe! I foråret 1998 vandt jeg klart med sort, men nu skulle jeg så have hvid. Jeg førte gruppen med 4 af 4 (!), men min modstander havde 3 af 4 og kunne nå en delt førsteplads med en sejr ..

**1.e4 c5 2.Sf3 Sc6 3.d4 cxd4 4.Sxd4 g6 5.Sc3 Lg7 6.Le3 Sf6 7.Lc4 0-0 8.Lb3 d6 9.h3 2 min 9...Ld7 5 min 10.0-0 Tc8 11.f4 a6 12.Dd3 b5 13.Sxc6?! Dermed denne stilling for 2. gang på 5 runder! Men Rune Andersen slog med løberen, hvilket er meget bedre end med tårnet. Men der er vist bedre træk for hvid end at slå på c6! Måske er 13 a3 det bedste!? [13.a3; 13.Tad1!? b4 14.Sce2] **13...Lxc6 14.Ld4?** Selvom jeg havde tænkt på det, glemte jeg et øjeblik at holde øje med Lb5-truslen! Uha – man bliver lidt sløset efter sådan en stribe sejr .. [14.a3 skulle spilles] **14...b4! 15.Sd5 Lb5 16.De3 Sxd5 17.exd5 Lxd4 18.Dxd4 Lxf1 19.Txf1** Faktisk er dette kvalitetsoffer ikke helt uden chancer, hvis hvid sørger for at få gennemført f4-f5 i en fart og undgår dronningafbytning ved at spille Kh1 **19...a5 20.f5! Dd7 21.Kh1 Db5 22.Tf4!** Ideen er at få spillet Lc4 **22...f6?** [22...De2!? 23.Kh2!]? **23.fxc6 hxc6 24.Lc4** [24.De4!? De8 25.Lc4] **24...Txc4** [24...Dc5 25.De4; 24...De8!] **25.Dxc4 Dxc4 26.Txc4** 32 min **26...Tb8=** 46 min  $\frac{1}{2}-\frac{1}{2}$**

| Navn                | Adresse                             | Telefon   |
|---------------------|-------------------------------------|-----------|
| Andreasen, Bent     | Nissedalen 47, 2740 Skovlunde       | 44915027  |
| Byvard, Ole         | Herlufholmsvej 11, 2720 Vanløse     | 28948214  |
| Christiansen, Per   | Skelstien 11, 2730 Herlev           | 44941740  |
| Hansen, Sven        | Bakkehøj 49, 2740 Skovlunde         | 44949724  |
| Hjelm, John         | Syvendehusvej 53 C, 2730 Herlev     | 44491311  |
| Hvalsøe, Rune       | Skjoldsvej 24. 3650 Ølstykke        | 47174031  |
| Jonassen, Kim       | Rubinsteinsvej 28, 2450 SV          | 36175997  |
| Jonsson, John       | Hjulbyvej 6, 2740 Skovlunde         | 44911120  |
| Lahrmann, Henrik    | Vester Fælledvej 24, 1750 V         | 33310441  |
| Linneberg, Chr.     | Lerholmvej 5, 2750 Ballerup         | 44972911  |
| Lux, Jørgen         | Sortemosevej 114, 2730 Herlev       | 44442039  |
| Munk, Poul          | Ulborgvej 44, 2760 Måløv            | 44684741  |
| Møller, Alan        | Lundebjerggårdsvej 250, 2740 Skovl. | 44915681  |
| Nielsen, Johnny     | Værebrovej 122,3 dør 6, 2880 Bagsv. | 40100809  |
| Petersen, Leif      | Lundebjerggårdsvej 4, 2740 Skov.    | 44920370  |
| Pjetursson, Bent    | Lillemønten 46, 2740 Skovlunde      | 44918723  |
| Rode, Freddy        | Perikumhaven 111, 2730 Herlev       | 44531015  |
| Rohde, Gorm         | Bernhard Bangs Allé 5, 2000 F       | 38878892  |
| Rosenwanger, Erling | Kastaniedal 5 A, 2730 Herlev        | 44840606  |
| Schmidt, Thomas     | Hedlyngen 187, 2730 Herlev          | Hemmeligt |
| Skovgaard, Peter    | Stensbyvej 15, 2740 Skovlunde       | 44848018  |
| Skovgaard, Ib       | Frederik VI's Allé 8, 4.th, 2000 F  | 38111550  |
| Skovgaard, Tom      | Stensbyvej 15, 2740 Skovlunde       | 44848018  |
| Thaisen, Jacob      | Måløvvang 35, 7 C, 2760 Måløv       | 44685257  |
| Vang-Larsen, Torben | Kongelundsvej 257, 2770 Kastrup     | 32521794  |

Tom Skovgaard – Sigfred Haubro [C66]  
SKS GP 1997-98 April (3), 02.04.1998

1.e4 e5 2.Sf3 d6 3.d4 exd4 4.Sxd4 Sc6 5.Lb5 Ld7  
6.Lxc6 bxc6 7.Sc3 Sf6 8.0-0 Le7 9.Te1 0-0 10.Lg5  
Tb8 11.b3 Sg4?

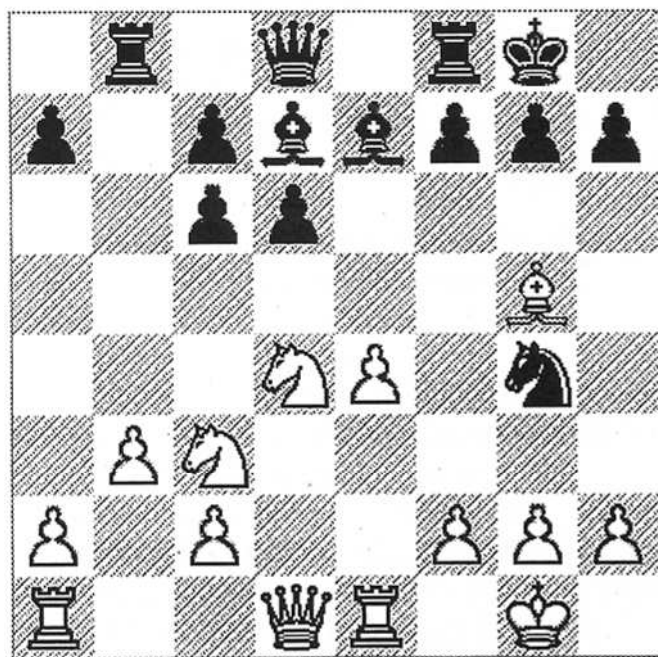

12.Sxc6!+- Lxc6 13.Lxe7 Sxf2 14.Lxd8 Sxd1

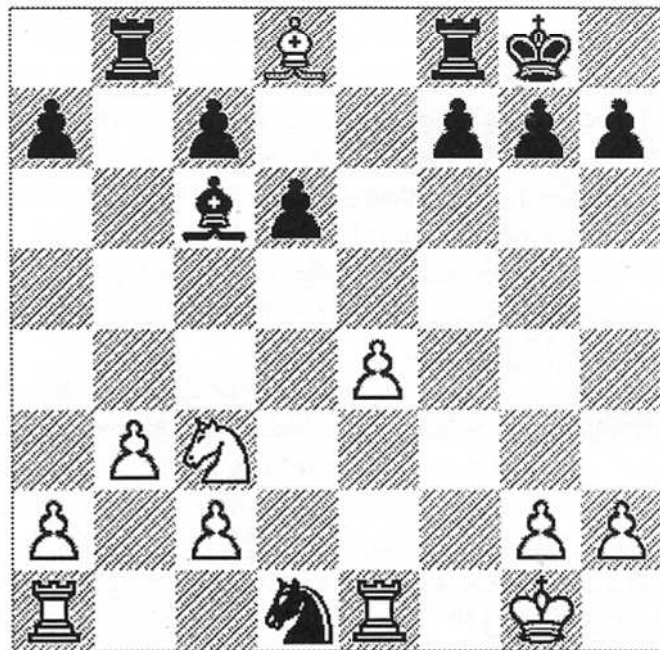

15.Sd5!! Tbx d8 [15...Lxd5 16.Lxc7 Tbc8 17.Lxd6  
Tfe8 18.Taxd1 Lxe4 19.c4] 16.Se7+ Kh8 17.Sxc6 Sc3  
18.Sxd8 Txd8 19.Te3 Sb5 20.e5 Sd4 21.exd6 cxd6 osv.  
1-0

# Turneringsresultater sæsonen 1997-98

## Klubturneringen - Superligaen

Torben blev klubmester - se beretning andetsteds i bladet.

| Nr. | Navn               | SKS  | 1  | 2  | 3  | 4  | 5  | 6  | 7  | Pts. | Prst. | R +/- |     |
|-----|--------------------|------|----|----|----|----|----|----|----|------|-------|-------|-----|
| 1   | Torben Vang-Larsen | 1859 | ** | 1½ | 10 | 11 | 11 | ½  | 11 | 9,5  | 2099  | 109   |     |
| 2   | Rune Hvalsøe       | 1965 | ½  | ** | 0½ | 11 | 11 | 11 | 11 | 9,5  | 2081  | 51    |     |
| 3   | Tom Skovgaard      | 1989 | 01 | 1½ | ** | ½  | 01 | 11 | 11 | 8,5  | 2002  | 9     |     |
| 4   | Poul Munck         | 1933 | 00 | 00 | ½  | ** | ½  | 1½ | 1½ | 5,5  | 1824  | -52   |     |
| 5   | Jacob Thaisen      | 1851 | 00 | 00 | 10 | ½  | 0  | ** | 0½ | 11   | 4     | 1745  | -52 |
| 6   | Chr. Linneberg     | 1707 | ½  | 0  | 00 | 0½ | 1½ | ** | 1½ | 4    | 1769  | 24    |     |
| 7   | Freddy Rode        | 1755 | 00 | 00 | 00 | 0½ | 00 | 0½ | ** | 1    | 1488  | -90   |     |

## Klubturneringen - 1. division

Thomas Schmidt, som er gået væsentligt frem i styrke igennem sæsonen, vandt gruppen efter en god slutspurt! (Ikke alle partier nåede at blive spillet - Gorm var i udlandet en del af sæsonen -, men sejren var klar nok). Tillykke med sejren, Thomas!

| Nr. | Navn               | SKS  | 1  | 2  | 3  | 4  | 5  | 6  | 7  | 8  | Pts. | Prst. | R +/- |
|-----|--------------------|------|----|----|----|----|----|----|----|----|------|-------|-------|
| 1   | Thomas Schmidt     | 1456 | ** | 1½ | 01 | ½  | 1  | 11 | 11 | 1  | 10   | 1672  | 92    |
| 2   | Sven Herløv Hansen | 1370 | 0½ | ** | 1½ | 1½ | 1  | 1½ | 11 | 10 | 9    | 1553  | 97    |
| 3   | Bent Pjetursson    | 1435 | 10 | 0½ | ** | 00 | 0  | 01 | 11 | 11 | 6,5  | 1400  | -17   |
| 4   | Johnny Nielsen     | 1479 | ½  | 0  | 11 | ** | 0  | 0½ | 1  | 1  | 5,5  | 1409  | -30   |
| 5   | Gorm Rode          | 1505 | 0  | 0  | 1  | 1  | ** | 1  | 1  | 1  | 5    | 1559  | 16    |
| 6   | John Johnsson      | 1435 | 00 | 0½ | 10 | 1½ | 0  | ** | 10 | 01 | 5    | 1316  | -62   |
| 7   | Ole Byvard         | 1200 | 00 | 00 | 00 | 0  | 0  | 01 | ** | 1  | 2    | 1175  | -9    |
| 8   | Leif Petersen      | 1406 | 0  | 01 | 00 | 0  | 0  | 10 | 0  | ** | 2    | 1171  | -87   |

## SKS Lynmesterskabet 1997-98

|       |               |           |
|-------|---------------|-----------|
| Nr. 1 | Rune Hvalsøe  | Lynmester |
| Nr. 2 | Tom Skovgaard |           |

## SKS Pokalmesterskabet 1997-98

|       |               |
|-------|---------------|
| Nr. 1 | Tom Skovgaard |
| Nr. 2 | Rune Hvalsøe  |

## SKS Grand Prix 1997-98

Torben blev årets Grand Prix vinder med 3 sejre foran Tom og Rune. Vi havde i år gæste-deltagere fra Ballerup, bl.a. Sigfred Haubro, der tog sig af 2 af førstepladserne! Det er rart at se, at Grand Prix'et kan trække deltagere til både fra klubben og udefra.

| Nr | Navn                 | 4. Sep 97 | 2. Okt 97 | 4. Dec 97 | 8. Jan 98 | 5. Mar 98 | 2. Apr 98 | 7. Maj 98 | 4. Jun 98 |       |
|----|----------------------|-----------|-----------|-----------|-----------|-----------|-----------|-----------|-----------|-------|
|    |                      | Points    |           |           |           |           |           |           |           |       |
|    | (3 bedste)           |           |           |           |           |           |           |           |           |       |
| 1  | Torben Vang-Larsen   | 10,00     | 10,00     | 10,00     | 8,00      | 7,00      | 6,00      | 9,00      | 7,00      | 30,00 |
| 2  | Tom Skovgaard        |           | 8,00      |           | 6,00      | 2,50      | 8,00      |           | 10,00     | 26,00 |
| 3  | Rune Hvalsøe         |           |           |           | 10,00     | 7,00      | 5,00      | 9,00      |           | 26,00 |
| 4  | Sigfred Haubro (ext) |           |           |           |           | 10,00     | 10,00     |           |           | 20,00 |
| 5  | Poul Munck           | 8,00      |           | 6,00      | 2,50      | 2,50      | 4,00      | 5,00      |           | 19,00 |
| 6  | Freddy Rode          | 5,00      | 6,00      | 4,50      | 2,50      |           |           | 2,00      | 7,00      | 18,00 |
| 7  | Jacob Thaisen        | 5,00      |           |           |           | 5,00      |           | 6,00      |           | 16,00 |
| 8  | Per Christiansen     |           |           | 8,00      | 2,50      |           |           | 3,50      |           | 14,00 |
| 9  | Henrik Lahrmann      | 5,00      | 5,00      | 3,00      | 2,50      |           | 2,50      |           |           | 13,00 |
| 10 | Thomas Schmidt       |           | 4,00      | 4,50      | 2,50      |           | 1,00      |           |           | 11,00 |
| 11 | Johnny Nielsen       | 3,00      | 3,00      |           |           |           |           |           | 4,00      | 10,00 |
| 12 | Sven H. Hansen       | 2,00      |           | 2,00      |           |           |           | 0,50      | 5,00      | 9,00  |
| 13 | Jens Hyldtoft (ext)  |           |           |           |           | 2,50      |           | 3,50      |           | 6,00  |
| 14 | Tom Nielsen (ext)    |           |           |           |           | 2,50      | 2,50      |           |           | 5,00  |
| 15 | Ole Byvard           | 0,50      | 2,00      | 1,00      |           |           |           |           |           | 3,50  |
| 16 | John Johnsson        |           |           |           | 2,50      |           |           |           |           | 2,50  |
| 17 | Bent Pjetursson      | 0,50      |           |           |           |           |           | 0,50      |           | 1,00  |

## KSU's klubholdturnering 1997-98

1. holdet op i mesterrækken efter godt spil!

| Nr. | Klub            | R-gns | 1   | 2   | 3   | 4   | 5   | 6   | 7   | Points   |
|-----|-----------------|-------|-----|-----|-----|-----|-----|-----|-----|----------|
| 1   | Skovlunde       | 1842  | *   | 3,5 | 3,5 | 5,5 | 5,5 | 6,5 | 6,5 | 31       |
| 2   | Chesster        | 2015  | 4,5 | *   | 4,5 | 4   | 5,5 | 5   | 4   | 27 1/2   |
| 3   | Glostrup        | 1918  | 4,5 | 3,5 | *   | 2,5 | 5   | 5   | 4,5 | 25       |
| 4   | Saxoklubben II  | 1747  | 2,5 | 4   | 5,5 | *   | 4,5 | 2,5 | 6   | 25       |
| 5   | Albertslund     | 1857  | 2,5 | 2,5 | 3   | 3,5 | *   | 5   | 6   | 22 1/2   |
| 6   | Herlev          | 1871  | 1,5 | 3   | 3   | 5,5 | 3   | *   | 5,5 | 21 1/2   |
| 7   | Vanløse II      | 1670  | 1,5 | 4   | 3,5 | 2   | 2   | 2,5 | *   | 15 1/2   |
| 8   | Lyngby-Virum IV | 1699  | 2,5 | 1   |     | 1,5 | 1,5 | 4   | 5   | * 15 1/2 |

LVS IV udgik i sidste runde (!), men heldigvis medførte det ikke nogen ændring i toppen af slutstillingen. Vores sidste runde match mod Saxo II blev vundet større end nødvendigt, selvom der var spænding undervejs i matchen. Afgørende matcher var bl.a. de overbevisende sejre over Vanløse og ikke mindst naboklubben Herlev i 5. og 6. runde, hvor hele holdet spillede godt. Rune blev en flot topscorer med 5,5 af 7!

2. holdet blev nr. 4 i 4. række med 29 points.



| Grand Prix            | 3.sep | 1.okt | 3.dec | 7.jan | 4.feb | 6.maj | 3.jun | Pts. (*) |
|-----------------------|-------|-------|-------|-------|-------|-------|-------|----------|
| 1 Rune Hvalsøe        | 8     | 10    | 8     | ..    | 10    | ..    | ..    | 28       |
| 2 Sigfred Haubro (x)  | ..    | ..    | 8     | 10    | 5     | ..    | ..    | 23       |
| 3 Torben Vang-Larsen  | 3.5   | 8     | 8     | 5.5   | ..    | ..    | ..    | 21.5     |
| 4-5 Poul Munck        | 6     | 4.5   | 4.5   | 8     | 7     | ..    | ..    | 21       |
| 4-5 Tom Skovgaard     | 10    | 1.5   | ..    | 4     | 7     | ..    | ..    | 21       |
| 6 Freddy Rode         | 3.5   | 6     | 3     | 3     | 4     | ..    | ..    | 13.5     |
| 7-8 Jacob Thaisen     | 3.5   | 4.5   | ..    | ..    | ..    | ..    | ..    | 8        |
| 7-8 Henrik Lahrmann   | 3.5   | ..    | 4.5   | ..    | ..    | ..    | ..    | 8        |
| 9 Jens Hyldtoft(x)    | ..    | ..    | ..    | 5.5   | ..    | ..    | ..    | 5.5      |
| 10 Bent Pjetursson    | ..    | ..    | ..    | 1.5   | 3     | ..    | ..    | 4.5      |
| 11 Sven Herløv Hansen | 1     | 1.5   | ..    | 1.5   | ..    | ..    | ..    | 4        |
| 12-13 John Johnsson   | ..    | ..    | 2     | ..    | ..    | ..    | ..    | 2        |
| 12-13 Johnny Nielsen  | ..    | ..    | ..    | ..    | 2     | ..    | ..    | 2        |
| 14-15 Thomas Schmidt  | ..    | 1.5   | ..    | ..    | ..    | ..    | ..    | 1.5      |
| 14-15 Chr. Linneberg  | ..    | 1.5   | ..    | ..    | ..    | ..    | ..    | 1.5      |
| 16 Peter (x)          | ..    | ..    | 1     | ..    | ..    | ..    | ..    | 1        |

(\*) 3 bedste resultater tæller

(x) gæster udefra

Efter meget lang tids venten lykkedes det endelig at få skrevet et klubblad.

Klubbladet er jo nu en gang bindeled mellem de aktive og de passive medlemmer.

Klubbladet er endvidere med til at danne baggrund for klubbens historie, og derfor er det vigtigt, at bladets stof er så bredt som muligt.

Hvor er 2 holdets partier fra KSU. Godt nok spillede vi en meget dårlig sæson, men vi spillede da 7 runder og fik 15½ p.

På grund af en del sygdom har jeg ikke levet op til det forventede førstebræt på 2 holdet, hvor jeg burde kunne score max. point i 3 rk.

Desuden havde vi kun i 50% af kampene fuldt holdt, og det giver allerede inden en match en negativ atmosfære og er med til at tabe yderligere point.

I sæsonen 1999/2000 må vi overveje, om vi vil "nøjes" med at stille et 4 mands hold.

Vi har nu både gjort reklame i avis og på tv uden at der har været positiv respons = nye medlemmer. Vi er endda på internettet med vores egne sider. Der er oplyst, at omkring 80 millioner har adgang til internettet, så hvis 1 promille er skakinteresserede og 0,01 promille af disse melder sig ind i Skovlunde Skakklub, vil vi igen have reserver nok til 2 Ksu-hold.

## Aktuelle ratingtal - januar 1999

| Nr | Navn               | SKS  | Dato   | +/- | Sep-98 | Nr | DSU  | Dato | +/- | Sep-98 |
|----|--------------------|------|--------|-----|--------|----|------|------|-----|--------|
| 1  | Ib Skovgaard       | 2107 | dec-98 | -18 | 2125   | 1  | 2139 | 1986 |     | 2139   |
| 2  | Rune Hvalsøe       | 2092 | dec-98 | 32  | 2060   | 2  | 1888 | 1997 |     | 1888   |
| 3  | Tom Skovgaard      | 2052 | dec-98 | 59  | 1993   | 3  | 2047 | 1998 | 66  | 1981   |
| 4  | Henrik Lahrmann    | 1980 | dec-98 | -13 | 1993   | 4  | 1834 | 1994 |     | 1834   |
| 5  | Torben Vang-Larsen | 1976 | dec-98 | -15 | 1991   | 5  | 1900 | 1996 |     | 1900   |
| 6  | Allan Møller       | 1959 | dec-98 | 10  | 1949   | 6  | 1545 | 1984 |     | 1545   |
| 7  | Per Christiansen   | 1915 | dec-98 | 29  | 1886   | 7  | 1833 | 1998 |     | 1833   |
| 8  | Poul Munck         | 1844 | dec-98 | -3  | 1847   | 8  | 1772 | 1998 |     | 1772   |
| 9  | Jacob Thaisen      | 1784 | dec-98 | 53  | 1731   | 9  | 1644 | 1998 |     | 1644   |
| 10 | Freddy Rode        | 1630 | dec-98 | -30 | 1660   | 11 | 1633 | 1998 |     | 1633   |
| 11 | Chr. Linneberg     | 1621 | dec-98 | -56 | 1677   | 10 | 1478 | 1996 |     | 1478   |
| 12 | Thomas Schmidt     | 1613 | dec-98 | 39  | 1574   | 12 | 1507 | 1998 |     | 1507   |
| 13 | Bent Andreassen    | 1538 | mar-98 |     | 1538   | 13 | 1567 | 1987 |     | 1567   |
| 14 | Johnny Nielsen     | 1494 | dec-98 | 44  | 1450   | 17 | 1402 | 1998 |     | 1402   |
| 15 | Kim Jonassen       | 1489 | dec-98 | -13 | 1502   | 14 | 1407 | 1990 |     | 1407   |
| 16 | Sven Hørløv Hansen | 1453 | dec-98 | 43  | 1410   | 18 | 1426 | 1997 |     | 1426   |
| 17 | Jørgen Lux         | 1445 | dec-98 | -9  | 1454   | 16 | 1454 | 1987 |     | 1454   |
| 18 | Gorm Rohde         | 1431 | dec-98 | -71 | 1502   | 15 |      |      |     |        |
| 19 | Bent Pjetursson    | 1346 | dec-98 | 6   | 1340   | 20 | 1346 | 1998 |     | 1346   |
| 20 | Leif Petersen      | 1280 | dec-98 | -15 | 1295   | 21 |      |      |     |        |
| 21 | John Johnsson      | 1279 | dec-98 | -77 | 1356   | 19 | 1299 | 1990 |     | 1299   |
| 22 | Erling Rosenwanger | 1249 | mar-98 |     | 1249   | 22 | 1573 | 1990 |     | 1573   |
| 23 | John Hjelm         | 1239 | dec-98 | 39  | 1200   | 24 |      |      |     |        |
| 24 | Ole Byvard         | 1172 | dec-98 | -32 | 1204   | 23 |      |      |     |        |

I tabellen kan SKS-tallet ses i 3. kolonne og i 5., 6. og 7. kolonne ændringen i forhold til september 1998. Dernæst DSU-ratingtal samt ændringer i dette og endelig i den højre side af tabellen ses rating-ændringerne som resultat af de seneste 4 turneringer, der er medregnet. Ingen spillere fra klubben har endnu ELO-tal. Alle spillede partier fra klubturnering og holdkampe i efteråret er medregnet.

Bemærk bl.a.

- At Rune nærmer sig Ib's tal, som er faldet lidt igennem de seneste sæsoner.
- At Thomas står for en solid fremgang igennem de sidste 1-2 år.
- At Freddy atter er på vej op igen!
- At der ikke er ret mange, der spiller DSU skak! Hvad med at reservere pinsen til at spille med i SKS's turnering!?

***Husk vores pinseturnering.***

***Datoerne er 22/23/24 maj.***

***Se annonce i Skakbladets apriludgave***

*Det er efterhånden på tide, at vi ikke bare har en telefontavle i klubbladet  
..men også en e-mail, for selv formanden har fået en sådan.*

[freddy\\_ode@post.tele.dk](mailto:freddy_ode@post.tele.dk)

Ved DM i Høje-Taastrup deltog kun 2 spillere fra Skovlunde. Næmlig Bent Pjetursson og undertegnede. Ved dette fortræffelige arrangement kunne jeg godt have ønsket større aktiv deltagelse fra klubmedlemmernes side. Til gengæld mødte både Tom og Poul op som tilskuere – uafhængigt af hinanden. Bravo!

Pjetursson deltog i veteranklassen. En klasse, der naturligt nok rummede en række gamle koryfæer. Alligevel formåede Pjetursson at leve op til sin forventede score.

Spilleforholdene ved DM var perfekte. Dog kan man undre sig over, at netop landsholdsklassen og kandidatklassen var stuvet sammen i et lokale. Der var kun elektrisk lys, og landsholdsspillerne sad endda badet i projektørlys turneringen igennem. Alle andre var privilegerede af at spille i klasselokaler med dagslys.

Jeg spillede med i en 6-mandsgruppe (alle mod alle). I blandt var 3 gamle kendinge. Desuden deltog 2 unge – mig ubekendte – jyder.

I 1. runde mødte jeg gruppens senere nr. 3, der sluttede på 3 point. Det var ham, der fortalte, at han påskelørdag skulle være hjemme i Esbjerg for at passe sin cykelforretning. Modstanderen var ikke begejstret. Partiet blev alligevel afviklet om lørdagen – med 3 timers forsinkelse.

Hvid: Jens Nielsen, Centrum Sort: Per Christiansen, SKS

SLAVISK

1.d4,d5 2.c4,c6 3.Sc3,Sf6 4.Lg5,Sbd7 5.e3,g6 6.Sf3,Lg7 7.cxd5,cxd5 8.Db3,Sb6 Hvid slipper ikke godt fra bonderovet: 9.Lxf6,Lxf6 10.Lb5+,Ld7 11.Sxd5??,Sxd5 12.Dxd5,Da5+. Efter partiet mente Jens, at han stod godt her. Han fandt, at 8.–,Sb6 var en fejl. Jeg er ikke så sikker. Jens kunne have forsøgt 9.Lb5+,Ld7 10.Se5,Lxb5 11.Lxf6,Lxf6 12.Dxb5+,Kf8 – den sorte kongestilling fejler ikke noget. Faktisk er stillingen ret lige. 9.Tc1,0–0 10.Le2,e6 11.0–0,Ld7 12.Se5,De7 13.Sb5,Lxb5 14.Dxb5,Tfc8 15.Tc5(!),Df8 16.T1c1? Blev spillet hurtigt – som om autopiloten var slået til. Hvid var bagefter forbavset over, at netop dette træk er en afgørende fejl. 16.–,Se4 17.Txc8,Txc8 18.Txc8,Dxc8 19.Lf4,g5!? 20.Lg3,Sxg3 Spillet efter lang tids overvejelse. Denne og den følgende afbytning giver Sort udsigt til et lovende slutspil. 21.hxg3,Lxe5 22.dxe5,Dc7 23.f4 Jens havde åbenbart fået kolde fødder og tilbød remis. 23.–,Kg7 24.b3,Sd7 25.b4,Sb6 26.Dd3 Ser planløst ud. 26.–,Dc1+ 27.Kf2,Sc4 Hvilken springer! 28.b5,Sd2 29.Lf3,g4! Med officersgevinst. Når dame og springer trænger ind i lejren, er det ikke nemt for Hvid at dæmme op for kombinationerne. Et par varianter: 30.Lxg4,Se4+ 31.Kf3,De1 32.Lxe6,Df2+ 33.Kg4,Dg3+ 34.Kh5,Dg6+ 35.Kh4,Dh6+ 36.Kg4,Sf2+ med dronningegevinst eller 30.Lxg4,Se4+ 31.Ke2,Db2+ 32.Ke1,Df2+ (32.–,Dxg2 er endnu stærkere) 33.Kd1,Dxg3 Med dobbelttrussel og fornævnte officersgevinst. Tilbage til partiet: 30.Lxd5 Desperation, men som varianterne antyder, har Hvid næppe bedre. 30.–,exd5 31.Ke2,Se4 32.Dd4,Dc2+ 33.Ke1,Dc3+ 34.Dxc3,Sxc3 35.Kd2,Sxb5 36.Kd3,Kf8 37.a4,Sc7 Hvid opgav.

Turneringen udviklede sig uhyre spændende. I 2. runde tabte jeg godt nok på et par overseelser til den senere gruppevinder. Den følgende runde lykkedes det at vende en ukorrekt spillet italiener til gevinst. Iøvrigt et rigtigt kampparti. I 4. runde var jeg nedspillet – på det nærmeste i træktvang – men pludselig spillede min modstander, Michael Marshall fra KS for grådigt. Da han midt i en løberafbytning troede, at der var kvalitetsgevinst, gav han en springerskak. Han overså, at jeg kunne slå den dækkede springer med damen. Dermed fik jeg ikke bare springer, men også løber og tårn for dronningen. Manden gik i chok, og jeg kørte sejren hjem. Psykologi for alle pengene! Kampgejst gav således 2 p. i 3 mindre velspillede runder.

I 5. og sidste parti – hvid i Grünfeld-indisk – afslog jeg et remistilbud efter 20. træk. Den førende spiller var jo kun et halvt point foran, og jeg spillede mod Erik Hedegaard Hansen fra Helsingør. Ham har jeg mødt 2 gange tidligere i koordinerede turneringer og vundet begge gange. Partiet ebbede dog ud i et lige tårnslutspil. En voldsom satsning var lige ved at give bagslag. Remis efter 37 træk. Jeg sluttede på en udelt 2. plads med 3,5 point – et halvt point efter vinderen.

**Per Christiansen**

*Der har dog været rygter om, at den nye forening skal benytte lokalerne på mandage og torsdage i tidsrummet kl. 16.00 til 20.00. Dette vil så betyde, at vi ikke kan benytte fælleslokalet i dette tidsrum.*

*Dette kan komme til at betyde, at vi i værste fald kan komme til enten at skifte lokaler eller skakaften.*

*Jeg vil på møde den 8 april på Ballerup rådhus få mere at vide herom.*

*Grunden til, at foreningen ( Lænken ) skal benytte lokalerne på for huset så dårlige tidspunkter, har noget at gøre med, at de henvender sig til alle alkoholikere , altså også til folk med fast arbejde.*

Skovlunde Skakklub

Program 1998/99

| Måned | Uge | Dato     |                 | Super-<br>ligaen                 | 1. division |
|-------|-----|----------|-----------------|----------------------------------|-------------|
| April | 13  | 1        | Skærtorsdag     |                                  |             |
|       | 14  | 8        | 5 Klubturnering | 5rd                              | 5rd         |
|       | 15  | 15       | Lynturnering    |                                  |             |
|       | 16  | 22       | 6 Klubturnering | 6rd                              | 6rd         |
|       | 17  | 29       | 7 Klubturnering | 7rd                              |             |
| Maj   | 18  | 6        | Grand Prix      |                                  |             |
|       | 19  | 13       | 8 Klubturnering | 8rd                              | 7rd         |
|       | 19  | 22/23/24 | Pinse-EMT       | Hvis der er frivillige hjælpere. |             |
|       | 20  | 20       | 9 Klubturnering | 9rd                              |             |
|       | 21  | 27       |                 |                                  |             |
| Juni  | 22  | 3        | Grand Prix      |                                  |             |
|       | 23  | 10       |                 |                                  |             |
|       | 23  | 12       | Sæsonafslutning |                                  |             |

*Som i sikkert husker, havde vi den 28 jan. 99 generalforsamling i SKS & SKV.*

*Kort resume af formandsberetning.*

*Medlemstallet har holdt sig på de 24 medl. Dette skyldes bl.a., at John Hjelm er tilbage, og at Tom Skovgaards søn Peter er blevet indmeldt i klubben. Et talent der kan nå vidt.*

*Vores grand prix turnering vil fortsætte, da den har trukket spillere udefra ned til Klubben.*

*Afslutningsfesten 1998 blev som tidligere en stor succes, men vi mangler dog lige, At de passive medlemmer møder op.*

*Også juleafslutningen var et klart hit. I år havde vi endda både indslag fra kanal København og trylleri/stand up komiker ( Alan ). Og som altid skakbanko... igen I år uden den store succes for vores kasserer. (læs eks.).*

*Vi har for første gang spillet pokalturnering i efteråret.*

*Husk at sæsonafslutningen først er den 2 weekend i juni (12/6).*

*Den nye sæson 1999/2000 starter den 26 august.*

---

*Som formand for SKS vil jeg takke Poul Munk for den tid, han har fungeret som kasserer i klubben. Selvom han ikke var på valg, blev det godkendt at kasserer og revisor ( Torben Larsen ) bytter arbejde.*

---

*Det er faktisk længe siden, at vi har spillet ur-match mod Herlev, så vi burde måske sætte en torsdag af, hvor vi eventuelt kunne invitere Ballerup med til et 3 kants drama.*

*Hvis der er en eller flere blandt vores medlemmer, som kunne tænke sig at blive turneringsleder..det er ganske gratis, så henvend jer. Klubben har kun 2 registrerede turneringsledere i dag. – Freddy Rode & Rune Hvalsøe.*

**Vigtigt:**

*Der er ved at blive gjort i stand i klubhuset, fordi en ny forening skal have til huse her, men det er endnu for tidligt at sige, hvilken indflydelse det får på Skakklubben. Der vil blive investeret ca. 135.000 kr. til moderniseringen. Afstivning af loft, nyt køkken, nye borde og belysning.*