



SKOVLOBEREN

SKOVLUNDE SKAKKLUB

NUMMER 1.

JANUAR 1998

12. ÅRGANG





Skovløberen

Redaktør: Per Jensen
Kornvænget 43.3.tv
2750 Ballerup
42 65 55 49

Oplag: 50 stk

Dette nummer klar: 10/1-91
Næste nummer: 21/2-91
Indlæg senest: 31/1-91

En årgang består af 8 numre á 12 sider.

Dette nummer indeholder side 1-12

Skovlunde Skakklub

Formand: Freddy Rode
Co Bekker
Dildhaven 23
2730 Herlev
44 33 33 33

Kasserer: Poul Munck
Ulborgvej 44
2760 Måløv
44 44 44 44

Turn. leder: Georg Lütken
Sekretær: Jørgen Longfors
Redaktør: Per Jensen

KSU hold Rune Hvalsøe

Forsiden:

Fra indflytningen af klubhuset Ellekildedegård. På billedet ses stående fra højre H.J.Hansen, Armin Holm (formand) Buchart (borgmester) og Jørgen Lux. De to der spiller er Harry Petersen fra Tårnet og Ove Dalsgaard.

FORMANDSORD

Kære Skakkollegaer.

Først vil jeg ønske Jer alle et rigtigt godt nytår med mange forhåbentlig fornøjelige timer foran os på Bybjergvej 1.

Første halvdel af Skaksæsonen 90/91 er forløbet ualmindelig godt. Lad os derfor som nytårsforsæt få 2 halvdel af sæsonen til at forløbe lige så godt.

Jeg vil lige fremhæve vort KSU hold. Der er ingen tvivl om, at holdet er svagere i år end tidligere, så ud fra resultaterne (se inde i bladet), må kampånden være højnet væsentligt. Derfor tak til alle, som har været med til at opnå de gode resultater.

Endnu engang tak til SKS-SKV medlemmer for jeres vilje og morai til at holde SKS i gang.

En særlig tak til Rune, som har stået for indkøb af øl og vand i 1990, jeg håber han fortsætter, med dette også efter generalforsamlingen.

Uden øl og vand salg, ville det jo ikke have været muligt at afholde en så storslået juleafslutning.

Der skal også sendes en særlig tak til Poul og Bent, som holder styr på økonomien og til Per for hans store arbejde med klubbladet.

Jeg håber dette gode samarbejde også vil fortsætte efter generalforsamlingen.

Jeg vil her opfordre alle vores medlemmer til at møde frem til generalforsamlingen. Vi skal sige tak for denne gang til bestyrelsesmedlemmer, der har været med i bestyrelsen i mange år. Og vi skal have valgt nogle nye til at fortsætte deres arbejde.

Den bedste måde medlemmerne kan sige tak på, er ved at møde talstærkt op til generalforsamlingen.

Til sidst vil jeg bede SKS-medlemmerne om at aflevere lånte materialer i klubben, da vi skal have gjort status inden generalforsamlingen.

Freddy Rode

WILLY O PRANG



For kort tid siden fik vi oplyst, at Willy var afgået ved døden for mere end et ½ år siden.

Willy havde holdt pause i klubben i et par år og der var derfor ingen, der var forbavset over, at vi ikke så ham i klubben.

Willy var en meget aktiv pensionist og i de år han var medlem af klubben viste han, at han også var en aktiv og god skakspiller.

En god måde at minde Willy på er ved at vise et af hans partier, her under et mod Jacob Øst Hansen.

Hansen, J, Ø-Prang, W, O
Blind simultan, 1986

1.f4 Sc6 Birds åbning 2.Sf3 Sf6 3.g3 e6 4.Lg2 d5 5.0-0 Le7 6.d3 0-0 7.e3 Ld7 8.De2 h6 9.b3 a6 10.Lb2 Sh7 11.Sbd2 Lf6 12.Se5 Se7 13.Sdf3 c6 14.e4 Lxe5 15.Sxe5 f6 16.Sxd7 Dxd7 17.Lh3 d4 18.c3 c5 19.cxd4 cxd4 20.Tac1 Tfc8 21.La3 Sc6 22.Tc2 Sf8 23.Tfc1 Te8 24.Dd2 Tac8 25.Lc5 Kf7 26.b4 Sg6 27.b5 axb5 28.a3 Ta8 29.Tb2 Sge7 30.Tcb1 Kg8 31.Txb5 Sd8 32.Da2 Sec6 33.f5 Kh8 34.fxe6 Sxe6 35.Txb7 Dxb7 36.Txb7 Sxc5 37.Tc7 Se5 38.Txc5 Opgivet.
1-0

Per Jensen



KLUBTURNERINGEN

Første halvdel af klubturneringen er nu afviklet. Og inden jeg nævner de enkelte resultater vil jeg kort kommentere turneringsforløbet.

For første gang i alle de år jeg har været medlem af klubben er afviklingen af klubturneringen foregået tilfredsstillende. Kun ganske få afbud, færre udeblivelser og udgående samt nye spillere har kunnet indpasses midt i turneringen.

Da det jo er en ny turneringsform, kan det jo ikke undgås, at der skal tilpasninger til. Og her tænker jeg på seedningen der nok har været for hård ved nogle af spillerne. Dette vil sikkert blive ændret til næste år.

Og nu til de enkelte resultater.

Poul Munck blev vinder med hele 5 gevinster, en remis og et tabsparti. En stærk turnering af Poul. det bliver spændende, at se om han kan gentage succesen i anden halvdel af klubturneringen

Rune Hvalsøe blev nummer 2, ligeledes med 5½ point. Rune der de sidste mange år har været klubmester må stadig siges at være favorit til titlen

Allan Møller har også scoret 5½ point og blev nummer 3. Om han kan blive blandt de 3 bedste i næste halvdel vil være spændende at se. I denne halvdel af turneringen gives ikke ved dørene.

Per Jensen havde efter 4 runde kun 2 point, men en slutspurt i de 3 sidste partier med 3 point til i alt 5 sikrede en placering i den øverste klasse.

Chr. Linneberg klarede også en placering i øverste klasse. Han lå ellers længe til ikke at nå dette, men gevinster i de 2 sidste kampe var nok. Hvis Chr. kan fortsætte sit solide spil vil han nok kunne klare sig hæderligt.

Jens Lillegård opnåede den sidste plads i øverste klasse. Jens skal imidlertid spille op til sit absolut bedste, hvis han skal have point i denne række.

Henrik Pedersen klarede ikke at komme i mesterklassen. Han var så uheldig at møde Poul i sidste runde og efter godt spil måtte han til sidst give op. Henrik er en af favoritterne til at vinde første klasse.

Jørgen Longfors må for første gang spille i den næst øverste række. Dette skyldes dels, at der kun er 6 i hver klasse og dels Jørgen's svingende spil i denne sæson. Men mon ikke det bliver Jørgen og Henrik der skal spille om førstepladsen.

Georg Lütken fik det som nævnt i sidste nummer, meget svært i de to sidste kampe. En placering i første klasse er også et flot resultat. Om han kan opnå mange point her vil være spændende at se. De er meget stærke i denne række.

Bent Pjeturson manden, der kan være færlig for enhver, har opnået en placering der svarer til hans styrke. Han kan blande sig i præmierækken.

Martin Kofoed En af vores unge spillere, der har klaret sig godt. Det er nok for tidligt at gøre ham til favorit, men han har vist, at han er i stand til at kæmpe for det.

John Jonsson fik den sidste plads i første klasse. Han vil nok få det meget svært i denne række. Men det at være placeret her er også et flot resultat.

Peter Hertz nåede ikke op i første klasse og det kan han nok takke sig selv for. Han spiller meget svingende i de forskellige partier. Kunne han koncentrere sig hver gang vil han kunne spille langt bedre.

Freddy Rode kunne ved gevinst i sidste runde have placeret sig til første klasse. Det blev det dog ikke til, men han er en af favoritterne til at vinde anden klasse.

Gorm Rohde har klaret sig godt. Med lidt mere rutine vil han kunne forbedre sin styrke meget. Han skal dog nok ikke sætte næsen op efter førstepladsen i denne klasse. Dertil er de andre for stærke.

Bent Johnsen har spillet meget svingende indtil nu. Han burde kunne blande sig i toppen af klassen.

Jesper Christensen har allerede vist sin styrke ved at placere sig i denne klasse. Med lidt mere træning vil han blive en stærk spiller.

Bent Andreassen har ikke været med i den indledende, men har givet tilsagn om at være med da der mangler en spiller. Selv om Bent ikke

har været med længe, bør han kunne blande sig i toppen af klassen.

Henry Hansen er kommet helt ned i 3 klasse. Henry der to gange har været klubmester har haft en meget dårlig sæson. Kan Henry vise sit gamle spil vinder han klassen.

Ervin Olsen er ny og har nok måtte sande, at det ikke er nemt at vinde i skak. Ervin kan dog blive bedre efterhånden som han får lidt mere rutine.

John Hjelm har ligesom Ervin fået hård modstand, men når John holder op med at forære gevinster væk vil han score meget mere.

David Arvidsen har fået mange nederlag. David er dog ung og han skal nok blive bedre. Når David, som det har været tilfælde med alle os andre, får noget mere rutine, vil gevinsterne også komme.

Martin Røbce nåede kun at være med i 2 kampe og det blev til 1 point. Han vil sikkert kunne klare sig hæderligt i denne klasse

Resultater:	1	2	3	4	5	6	7	P	Korr	
Poul Munck	1	1	½	1	0	1	1	5½	24½	1
Rune Hvalsøe	½	1	½	1	½	1	1	5½	23½	2
Allan Møller	1	1	1	0	½	1	1	5½	23	3
Per Jensen	½	0	1	½	1	1	1	5		4
Chr. Linneb.	1	0	0	1	½	1	1	4½	21	5
Jens Lilleg.	½	1	0	½	½	1	1	½	19	6
Henrik Peders	1	0	1	½	½	1	0	4		7
Longfors	0	1	0	0	½	1	1	3½	24	8
Georg Lütken	1	0	1	1	½	0	0	3½	22½	9
Pjetursson	1	0	½	1	1	0	0	3½	21	10
Martin Kofoed	½	1	0	1	1	0	0	3½	21	11
John Jonsson	0	1	1	1	½	0	0	3½	20	12
Peter Hertz	½	1	1	0	0	0	1	3½	18½	13
Freddy Rode	½	0	1	0	1	1	0	3½	18	14
Gorm Rohde	1	0	½	1	0	0	1	3½	18	15
Bent Johnsen	1	1	0	0	1	0	0	3	19	16
Jesper Chr.	0	0	1	0	1	0	1	3	20	17
Henry Hansen	0	0	1	½	0	0	1	2½	19½	18
Ervin Olsen	½	1	0	0	0	1	0	2½	19	19
John Hjelm	0	1	0	0	1	0	0	2		20
David Arvids.	½	0	0	1	0	0	0	1½		21
Martin Røbce	-	-	-	-	-	1	0	1		22

PARTIER FRA
KLUBTURNER-
INGEN

Olsen, E-Christensen, J

SkS klub 2. rd., 1990

1.e4 e5 2.Sc3 (Wiener parti Kommer fra wienske skakkredse ca år 1850. Ideen bag wienerparti er at Hvid dækker e4, forhindre Sort i at spille d5 og forbereder f4.) 2...Sc6 3.Lc4 Sge7 4.d3 [4.Sf3 Sg6 5.d4 exd4 6.Sxd4 Sce5] 4...g6 [4...Sa5 5.Ld5 d6 6.Dh5 Sxd5 7.Sxd5] 5.Dg4?? (Diagram 1) [5.Sf3 h6 6.0-0 d6 7.Le3 Lg7] 5...Lg7?? d5 giver jo sort en officer. Sort fik den dog senere...! [5...d5 6.Sxd5 Sxd5 7.Dd1 Lb4+ 8.Ld2 Lxd2+] 6.Lg5 0-0 7.Sf3 d5 8.Dh4 dxc4 9.dxc4 [9.Sd5 Te8 10.dxc4 Le6 11.Sf6+ Lxf6 12.Lxf6] 9...f6 10.Lh6 Lxh6 [10...Sd4 11.Sxd4 Dxd4 12.Lxg7 Kxg7 13.Td1 Dxc4] 11.Dxh6 Sd4 12.Td1 [12.0-0 Sec6 13.-Td2 Lg4 14.Sxd4 Sxd4] 12...c5 [12...Sxc2+ 13.Kf1 Sd4 14.Sxd4 exd4 15.Sd5 Sc6] 13.Sb5 [13.0-0 Lg4 14.Sxd4 cxd4 15.Td2 f5] 13...Db6 14.a4 [14.Sbxd4 cxd4 15.c3 Lg4 16.cxd4 Lxf3 17.gxf3] 14...Sxc2+ 15.-Kd2 [15.Kf1 Le6 16.b3 Sd4 17.Sbxd4 cxd4] 15...Sd4 16.Sfxd4 exd4 17.The1 Da5+ [17...a6 18.f4 [18.Sa3 Dxb2+ 19.Sc2 Dc3+ 20.Kc1 d3] axb5 19.axb5 Lg4 20.Tb1] 18.Kc1 Dxa4 19.Sd6? [19.Sa3 Le6 20.f3 Sc6 21.g3 Lxc4 22.Sxc4] 19...Le6 20.e5 Lxc4 [20...fxe5 21.f4 Lg4 22.fxe5 Sf5 23.b3] 21.-exf6 Txf6 22.Txe7 Td8 [22...Dal+ 23.Kd2 Txf2+ 24.Kel Tf1+ 25.Kd2 Dxd1+] 23.Dg7+ Ja, man må jo sige om dette parti, at Sort VILLE tabe.
1-0

Rohde, G-Lillegård, J

SkS klub 6. rd., 1990

1.d4 Sf6 2.Sf3 g6 3.c4 c5 4.d5 e6 5.Sc3 exd5 Bedre var Lg7 [5...Lg7 6.e4 d6 7.g3] 6.cxd5 Moderne Benoni - En skarp og usolid åbning, som blev populariseret af Tal 1960 6...d6 7.e4 Lg7 8.Lc4 Løberen skal på b5 8...0-0 9.0-0 a6 Svagt træk, bedre var Sbd7 10.Tel b5 11.Ld3 Løberen skal på b3 og ved c4 på c2 11...Lb7 Det var da det dårligste sted Løberen kan stå, bedre var Lg5 12.Lg5 Dc7 13.a3 Hvorfor nu det? Dd2 er langt mere aktivt 13...Sbd7 14.Tcl Tfe8 15.Lf1 Dd2 var stadig bedre 15...h6 Hvorfor svække sin kongestilling bedre var Tac8 16.Lxf6 Lxf6 17.Tc2 [17.g3 Se5 18.Lh3

Da5] 17...Sb6 [17...Tac8 18.g3 Se5 19.Lh3 Sxf3+ 20.Dxf3] 18.b3 Dd7 19.Sa2 Tac8 20.a4 bxa4 21.bxa4 [21.b4 a3 22.bxc5 Txc5 23.Txc5 dxc5 24.Db3] 21...Sxa4 22.Sd2 Sb6 23.Sc4 Sxc4 24.Lxc4 Ta8 25.Dd2 Kh7 26.Te2 a5 27.Sc1 a4 28.h3 La6 29.Lxh6 Txh6 30.f4 Ld4+ 31.Kh1 f6 32.Dd3 Ta7 33.h4 h5 34.g3 a3 35.Ta2 Tb8 36.Txa3 (Diagram 2)
Tabstrækket, hvad også det efterfølgende viser [36.f5 g5 37.hxg5 fxg5 38.Txa3 Txa3 39.Dxa3] 36...Txa3 37.Dxa3 Dh3+ 38.Th2 Df1+
0-1

Munck, P-Lütken, G

SkS klub 6 rd, 1990

1.c4 Sf6 Engelsk - Fælles navn for en lang række åbningssystemer efter 1.c4 Navnet stammer fra matchen Staunton-St.Amant 1834 2.Sc3 e5 3.g3 Lc5 4.Lg2 0-0 5.e3 [5.Sa4 Le7 6.d4 Sc6 7.Sf3] 5...Te8 6.d3 d6 7.Tb1 Lg4 8.Dc2 c6 9.b4 Lb6 10.b5 Dc7 [10...a6 11.a4 d5 12.Sge2 axb5 13.axb5] 11.bxc6 Sxc6 12.Sge2 La5 Mindre godt, bedre var Tac8 evt. efterfulgt af 0-0, Lf5 13.La3 Tab8 [13...Lxc3+ 14.Sxc3 Tac8 15.0-0 Lf5] 14.0-0 e4 15.d4 Hvorfor ikke tage bonden! [15.Sxe4 Sxe4 16.Lxe4 Lh3 17.Tfc1] 15...Lf5 16.Sb5 Dd7 17.Sxd6 Ted8 18.Sxf5 [18.Sxe4 Sxe4 19.Lxe4 Lxe4 20.Dxe4] 18...Dxf5 19.Tb5 [19.d5 Se5 20.Le7 Td7 21.Sd4 Dg6 22.Lxf6 Dxf6 23.Lxe4] 19...Dg6 20.Sf4 Dh6 21.Lxe4 Sxe4 22.Dxe4 g6 [22...Te8 23.Db1 g5 24.Sd5 b6] 23.d5 a6 24.Tb3 Te8 25.Dg2 Se5 26.Ld6 Tbc8 27.-Lxe5 [27.c5 Sd7 28.Sd3 b5] 27...Txe5 28.Sd3 Te7 29.d6 Td7 30.c5
(Diagram 3)

c5 er ikke det bedste træk [30.Dd5 b6 31.Se5 Ta7 32.d7 Td8 33.Dxf7+ Kh8 34.Df6+] 30...Dg5 [30...b6 31.Se5 Tdd8 32.Sc4 Td7 33.Sxb6] 31.Txb7 Txb7 32.Dxb7 Df5
1-0

Jonsson, J-Lütken, G

SkS klub 5. rd., 1990

1.e4 e5 2.Sf3 Sc6 3.Lb5 Sf6 Berlinerforsvaret i Spansk 4.0-0 d6 5.d4 Ld7 6.Tel a6 7.La4 [7.Lxc6 Lxc6 8.Sc3] 7...b5 8.Lb3 Lg4 9.c3 Le7 Bedre var Lxf3 [9...Lxf3 10.gxf3 Le7] 10.Lg5 Der kan stadig slås på f3, derfor

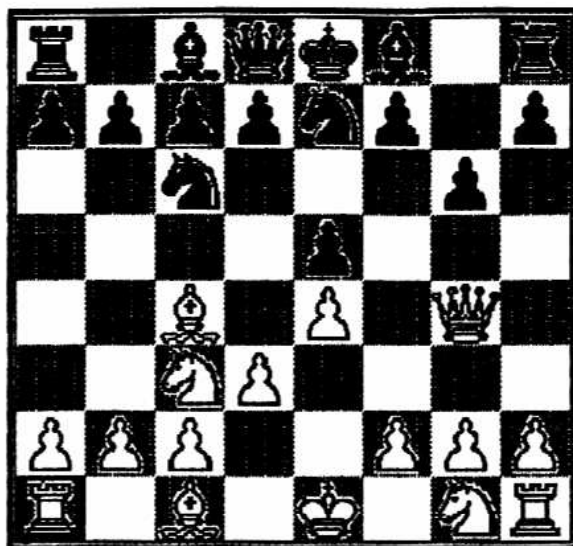

Diagram 1

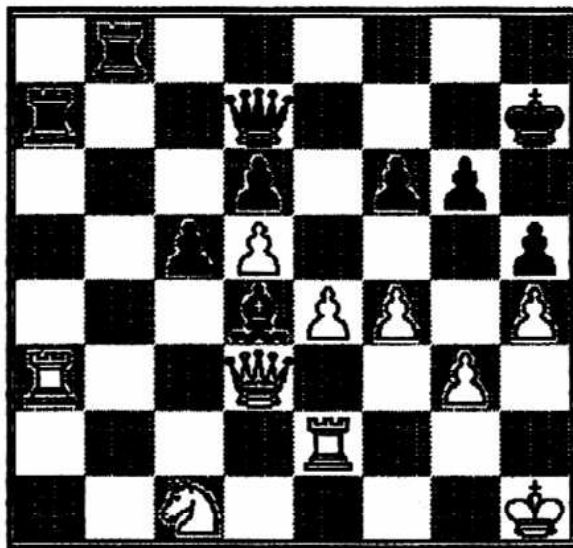

Diagram 2

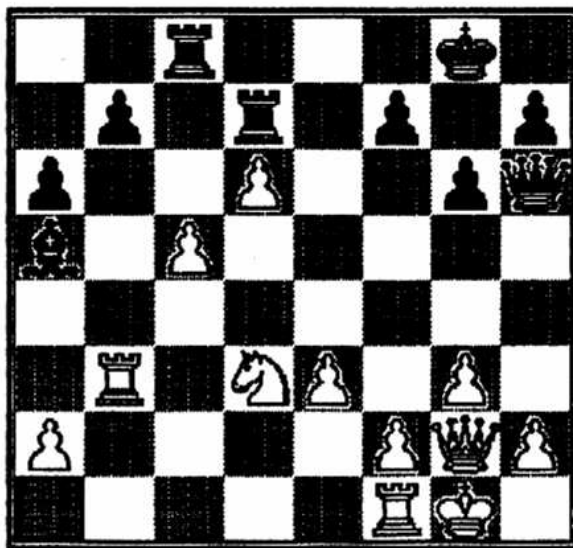

Diagram 3

bør hvid flytte Te3 10...0-0 Sort har stadig ikke set Lxf3 11.Sbd2 exd4 12.Lxf6 [12.Dc2 dxc3 13.Dxc3 Dd7] 12...Lxf6 13.Ld5 Dd7 [13...dxc3 14.Lxc6 cxd2 15.Dxd2] 14.Tc1 [14.cxd4 Le6 15.Lxe6 fxe6] 14...dxc3 15.bxc3 Tab8 16.Dc2 [16.h3 Le6 17.De2 Tbe8] 16...Sa5 17.Sd4 c6 18.Lb3 Sxb3 [18...c5 19.F3 cxd4 20.fxg4 Sxb3 21.axb3 dxc3] 19.S4xb3 Bedre var at slå med bonden, det giver en mere solid bondestilling. 19...Tfe8 20.F3 Lh5 [20...Da7+ 21.Kh1 Le6 22.c4 c5 Sort er nu klar til fremstød på Dronningef.] 21.Sd4 Lg5 Sort er ikke klar over, at han har overvægt på dronningefl. det rigtige var her d5 22.Tcd1 Da7 23.Kh1 c5 Det rigtige er Tbc8 24.Sc6 Db7 25.Sxb8 Dxb8 26.c4 Lh4 27.g3 Det er jo det eneste sort har at håbe på - åbent spil for hans løbere. Der skal flyttes Te2 27...Lg5 28.f4 Hvid giver den opnåede gevinststilling væk. 28...Lxd1 29.Txd1 Lf6

30.Tb1 [30.cxb5 axb5 31.a4 g6 32.axb5 Dxb5] 30...Ld4 31.Sf3 [31.Dd3 b4 32.a3 a5 33.axb4 axb4 34.Sb3] 31...Tc8 [31...Lf6 32.Dd3 Da8 33.cxb5 axb5] 32.Dd3 Db6 33.cxb5 [33.Sxd4 cxd4 34.cxb5 Tb8 35.a4 og hvid står bedst] 33...axb5 34.Txb5 Da7 35.Dc4 g6 Ja, det koster jo en løber 36.Sxd4 Da8 37.Sf3 Te8 38.Dd5 Da6 39.Tb7 Df1+ 40.Sg1 Tf8 41.Dxd6 Dc4 42.Tb8 Na Hvid fik jo en gratis løber før, så er det vel rimeligt at give Sort en gratis Springer. 42...Dxe4+ 43.Sf3 Dxf3+ 44.Kg1 De3+ 45.Kg2 Txb8 46.Dxb8+ Kg7 47.Kf1 Dc1+ 48.Kg2 Dc2+ 49.Kf3 Dxa2 50.De5+ Kg8 51.Dxc5 Dxb2 ♀-♂

Rode, F-Hansen, H, J

SKS klub 5.r.d., 1990

1.c4 Engelsk 1...Sc6 2.g3 e6 3.Lg2 Le7 4.Sc3 Sf6 5.d3 d5 6.cxd5 exd5 7.Lf4 a6 8.Sf3 Le6 9.Se5 Sxe5 10.Lxe5 0-0 11.0-0 c6 [11...Sg4 12.Lf4 Ld6 13.Da4 Lxf4 14.Dxf4 Sf6] 12.h3 Bedre var Dc2 efterfulgt af Ld6 og Ld4 12...D-d7 13.Kh2 [13.Sa4 Dd8 14.d4] 13...Se8 14.e4 Sa4 var stadig bedre 14...f6 15.Lf4 d4 16.Se2 c5 [16...Tc8 17.Da4 c5 18.Dxd7 Lxd7] 17.Ld2 g5 [17...Sd6 18.f4 Tae8 19.-f5] 18.f4 h6 19.Sg1 Sg7 20.De2 Tae8 21.a3 b5 22.Sf3 Dd8 23.Tac1 Lc8 24.b4 cxb4 25.Lxb4 a5 26.Lxe7 Txe7 27.Tc5 b4 28.Tfcl Lb7 29.axb4 axb4 30.Db2 Se6 31.Tb5 gxf4 32.g4 La6 33.Td5 Td7 34.Sxd4 Sxd4 35.Dxd4 Txd5 36.exd5 Dd6 37.Tc6 Db8 38.Lf3 De5 Det koster jo løberen, der skulle flyttes Lb7 39.Dxe5 fxe5 40.Txa6 Tb8 41.Ta1 b3 42.Tb1 Kf7 43.Kg2 b2 44.Kf2 Tb4 45.Le4

1-0

Noter alle partier: Per Jensen

AKTUELT

Dagen før jul blev der igen lavet indbrud i klubhuset. Det er kedeligt, at vi efter så mange år uden indbrud, nu oplever det ene efter det andet.

Det er nu 4 gang inden for det sidste år vi har haft indbrud.

Skulle nogle af klubbens medlemmer komme forbi klubben er man velkommen til at gå rundt om huset for at se om alt er som det skal være.

Er der tegn på indbrud så ring til formanden eller evt. en anden fra bestyrelsen.

Vi skal have optalt og mærket alle klubbens skakbøger.

Alle der har lånt bøger skal derfor afleverer disse i klubben førstkomne torsdag.

Bøgerne vil blive afmærket på samme måde som på bibliotekerne med et kort bagerst i bogen.

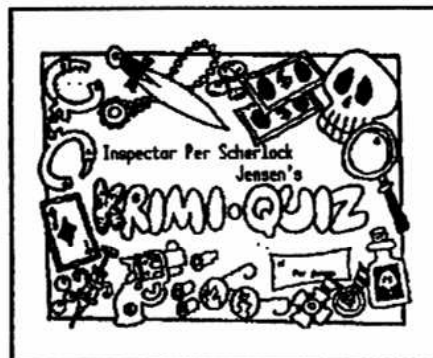

HVEM ER MORDEREN I SKOVLØBERENS KRIMI?

Du kan gætte efter hvert kapitel og den der har gættet rigtigt flest gange vinder en præmie.

Morderens navn er nævnt i kapitel 2.

PS: Klip ikke i bladet, det er synd. Afleverer et stykke papir med dit og navnet på morderen til Per inden næste nummer udkommer.

JULEAF- SLUTNING

Der var 20 medlemmer, som var mødt til vores juleafslutning.

Vi startede traditionen tro med kaffe og kager, imens vi snakkede om alt muligt.

Herefter havde vi ligeså traditionelt vores skak-banko. Der var mange der kunne gå hjem med præmier. Snaps, øl og vin samt hårdchampo, spegepølse og chokolade. Poul havde været meget opfindsom ved indkøb af alle disse rare ting.

Til sidst kan jeg oplyse, at det intet har på sig, at Longfors rendte med alle præmierne.

Også traditionelt skulle vi efter dette vende KLØR BONDE.

Den gamle redaktør var på pletten og refererer her finalekampen der stod mellem Erling Rosenwanger og (heldigvis) Redaktøren.

Vi kommer ind i spillet ved kort 39

Per Jensen Erling Rosenwanger

♠ 9 ♣ 7

♦ 10 ♠ D

♠ 8 ♠ B

♥ 3 ♥ 9

♠ K ♠ 5

♥ E ♠ BONDE

Og hermed var Erling slået ud, ligesom alle de andre.

Som tak for den spændende kamp gav redaktøren en omgang.

Aftenen sluttede med lidt mere kortspil, men da jeg ikke ynder hasard, var jeg kun med i kort tid.

Det gode ved denne aften er jo at vi alle kan hygge os sammen selv om vi ikke spiller skak.

Per



- V.. D. i... k... e.

lod..... - D. k.. v....

e. b...!

- J.. h.. i... br.. f..

e. b...!

- N.. - m.. D. v.....

n.. h..... i...!

HOLDTURNEREN

Som jeg skrev i sidste nummer af Skovløberen skulle vi gerne i år vinde en masse kampe i holdturneringen. Og lad det være sagt straks. Det gør vi også. Efter 3 runder har vi scoret ikke mindre end 17½ point. Det er næsten det samme som vi opnåede i hele sidste sæson.

Første runde mod Frederiksberg, som vi vandt 5½-2½ er omtalt i sidste nummer af bladet.

Anden runde var vores første hjemmekamp mod AS04.



Rune havde ikke de store problemer og vandt forholdsvis hurtigt.

Poul skulle have oprejsning fra sit nederlag i den første kamp og vandt da også efter sikkert og solidt spil. Jeg selv, gav ½ point væk (ingen!), og Jørgen havde for en gang skyld ingen problemer med at vinde partiet.

Allan og Christian vandt også uden de store problemer og taberen i denne runde blev Pjeturson. Resultat: 6-2

I 3 runde mødte vi ude Sporvejene. Vi måtte stille med 2 reserver til denne runde, men klarede os alligevel hæderligt. De første 6 kampe, der var færdigspillet blev alle vundet af Skovlunde folk. Det var Rune, Poul, Per, Allan, Pjeturson og Freddy der jo fik en flot debut på første holdet.

John Jonsson blev allerede i åbningen en Springer foran og vi regnede alle med at partiet var vundet. Men Jonsson blev så nervøs over sit forspring, at han brugte alt for meget tid og kom dermed i tidsnød. Det kostede en Dronning.

Jørgen Longfors stod længe godt, men så fik han den idé at flytte en Springer ned bag fjendens linier og så var den og partiet tabt.

Individuel Score:

Rune Hvalsøe	1	1	1	3	100 %
Poul Munck	0	1	1	2	66 %
Per Jensen	½	½	1	2	66 %
Jørgen Longfors	½	1	0	1½	50 %
Allan Møller	1	1	1	3	100 %
Chr. Linneberg	1	1	-	2	100 %
Martin Kofoed	½	½	-	1	50 %
Bent Pjetursson	1	0	1	2	66 %
Freddy Rode	-	-	1	1	100 %
John Jonsson	-	-	0	0	0 %

Stillingen efter 3 (2) runde:

Skovlunde	5½	6	6	17½	3
Lyngby	7	6	-	13	2
Søllerød	5	5	-	10	2
Ishøj	4½	3	-	7½	2
Frederiksberg	2½	5	-	7½	2
Sporv.	3½	2	2	7½	3
Brøndby	3	3	-	6	2
AS04	1	2	-	3	2

Som det fremgår af skemaet mangler vi resultaterne fra 3 runde for flere af holdene. Ved redaktionens slutning (29/12) har vi endnu ikke modtaget resultater fra KSU. Det er faktisk for dårligt idet resultat kortene skal sendes samme dag som kampen afvikles. Og det er 14 dage siden.

Ud fra de foreliggende resultater ses det allerede nu, at Lyngby er vores værste konkurrent til førstepladsen. Søllerød er også farlig.

Vores næste kamp mod Ishøj skulle ikke give de store problemer og Brøndby i sidste runde klarer vi os også traditionelt godt imod. Til slut vil jeg godt sige, at selv om vi mangler flere af vores stærkeste spillere er holdmoralen så godt, at det rigeligt erstatter dette sagn.

Larsen, J-Longfors, J

SkS hold Sporv-SkS, 1990

1.d4 Sf6 2.c4 g6 3.Sc3 Lg7 (Kongeindisk) 4.e4 d6 5.g3 0-0 6.Lg2 Sbd7 7.Sge2 c5 8.0-0 Se8 9.Le3 cxd4 10.Lxd4 Se5 11.b3 Sc7 12.h3 Ld7 13.Sd5 Sxd5 14.exd5 (Se Diagram 1 næste side) Lf5 (Dette træk taber partiet, der kommer trussel på Springeren med f4 og det eneste sikre sted for den d7 men så tabes Løberne.) [14...f5 15.f4 Sf7] 15.f4 Sd3 (Ja nu sker

det jeg omtalte før) 16.Lxg7 Kxg7 17.g4 Db6+ 18.Kh2 Sf2 19.Dd4+ Dxd4 20.Sxd4 Sxg4+ 21.hxg4 Lxg4 22.Tae1 Tae8 23.Te3 e5 24.dxe6 fxe6 25.- Kg3 h5 26.Tfe1 Tfe6 27.Lxb7 Tef8 28.Sxe6+ Lxe6 29.Txe6 Txf4 30.Txd6 Tg4+ 31.Kh3 Tff4 32.Te3 Kh6 33.c5 Kg5 34.c6 Th4+ 35.Kg2 1-0

Hvalsøe, R-d'Hermilly, R

SkS hold Sporv-SkS, 1990

1.e4 e5 2.Lc4 Uregelmæssig åbning 2...Sf6 3.Sc3 Lc5 4.d3 d6 5.Le3 Lxe3 6.fxe3 Sc6 7.Sf3 Sa5 8.Lb3 Sxb3 9.axb3 0-0 10.0-0 h6 11.De1 Sh7 12.Sh4 Le6 13.Dg3 a6 14.Sf5 Dg5 15.Df3 h5 16.h4 Dg4 17.Df2 Lxf5 18.exf5 g5 19.Ta4 1-0

Kildetoft, G-Munck, P

SkS hold Sporv-SkS, 1990

1.e4 e6 Fransk forsvar 2.d4 d5 3.Sc3 Sf6 4.e5 Sfd7 5.Sc2 c5 6.c3 Sc6 7.Sf3 Db6 8.g3 cxd4 9.cxd4 Lb4+ 10.Ld2 Lxd2+ 11.Dxd2 Db4 12.Sc3 a6 13.Le2 Sb6 14.0-0 Ld7 15.a3 De7 16.Tac1 0-0 17.Ld3 Tac8 18.Lb1 f5 19.exf6 Dxf6 20.Sg5 g6 21.Se2 Sc4 22.Df4 De7 23.Dh4 Sd2 24.f4 (Det er nok lidt letsindigt, at give en kvalitet for et tvivlsomt angreb) 24...Sxf1 25.Txf1 Dg7 26.g4 Sxd4 27.Sxd4 Dxd4+ 28.Kg2 Dxb2+ 29.Tf2 Dg7 30.La2 h6 31.Sh3 d4 32.Kg1 d3 33.Td2 Dd4+ 34.Df2 De4 35.Df1 De3+ 36.Tf2 Tc1 0-1

Jensen, P-Robert, M

SkS hold Sporv-SkS, 1990

1.b4 Sokolsky Åbning 1...e5 2.Lb2 Sf6 3.Lxe5 Lxb4 4.c4 d6 5.Lb2 0-0 6.Sf3 Le6 7.e3 Sbd7 8.Le2 Sb6 9.0-0 h6 10.Db3 c5 11.d3 Ld7 12.Sc3 De8 13.a3 Lxc3 14.Lxc3 La4 15.Db2 Sfd7 16.L-xg7 (Ja, så bør der jo ikke være problemer mere i dette parti - Se Diagram 2 næste side) 16...f6 17.Lxf8 Dxf8 18.Sd2 Lc6 19.f4 f5 20.- Lf3 De7 21.e4 Tf8 22.Tae1 fxe4 23.Lxe4 Df7 24.Lxc6 bxc6 25.Te3 d5 26.Tg3+ Kh7 27.Te1 Sf6 28.Tge3 Sc8 29.Sf3 Sg4 30.Se5 Dxf4 31.Sxg4 Dxg4 32.Tg3 Dd7 33.De5 Tf7 34.De8 Dxe8 35.Txe8 Sb6 36.cxd5 cxd5 37.Tgg8 c4 38.Th8+ Kg6 39.dxc4 dxc4 40.Te6+ Kf5 41.Thxh6 Tc7 42.Thf6+ Kg5 43.h3 c3 44.Tc6 Td7 45.Tg6+ Kf5 46.g4+ Ke5 47.Txc3 1-0

Møller, A-Pedersen, J

SkS hold Sporv-SkS, 1990

1.e4 e5 2.Sf3 Sc6 3.Lc4 (Italiensk, kaldes også Giuoco Piano, italiensk for roligt spil, men der kan opstå ganske store forviklinger. Italiensk er nævnt i Göttingen manus. analyseret af Lopez i år 1561) 3...Sf6 4.Sg5 d5 5.exd5 Sxd5 6.Sxf7 Kxf7 7.Df3+ Df6 8.Lxd5+ Ke7

9.Lxc6 Dxc6 10.Dxc6 bxc6 11.-
 0-0 Kd7 12.d3 Lab 13.Sd2 Ld6
 14.Se4 Tab8 15.b3 Lb7 . 16.Le3
 (Prøv at se sorts bondestil-
 ling, den kan dårligt blive
 værre Se Diagram 3) 16...a6
 17.Tae1 Tbe8 18.Te2 h6 19.Sc5+
 Lxc5 20.Lxc5 Te6 21.Tfel The8
 22.g3 [22.d4 exd4 23.Txe6
 Txe6 24.Txe6 Kxe6 25.Lxd4]
 22...g5 23.g4 Kc8 24.Kg2 Kd7
 25.Kg3 Lc8 26.Te4 Lb7 27.a3
 Kc8 28.d4 Kd7 29.Txe5 Txe5
 30.Txe5 Txe5 31.dxe5 Ke6 32.f4
 gxf4+ 33.Kxf4 a5 34.Lf8 h5
 35.gxh5 Kf7 36.Lc5 Lc8 37.Kg5
 Kg7 38.h6+ Kh7 39.Kf6 Ld7 40-
 Kf7 1-0

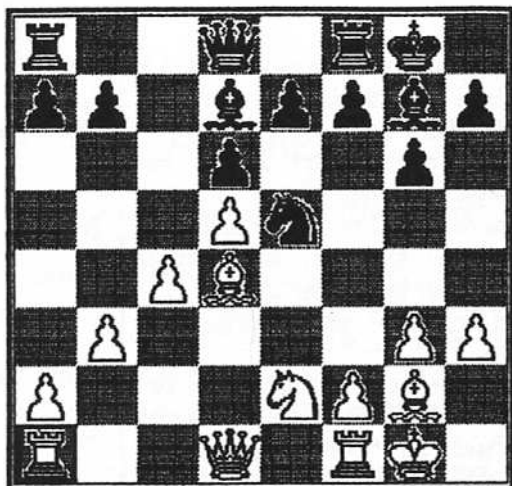

Diagram 1

Rode,F-Verner,N
 SKS KSU hold Sporv-SKS, 1990
 1.e4 e5 2.Sf3 d6 (Philidors
 Forsvar. Abningen opkaldt ef-
 ter Philidor.) 3.Lc4 Lg4 4.h3
 (Hvorfor bruge et træk på at
 jage Løberen væk, da trækker
 samtidig svækker hvids konges-
 stilling efter kort rokade)
 4...Lh5 5.d3 Le7 6.Le3 h6
 7.Sc3 Sf6 8.g4 Lg6 9.Sh4 Lh7
 10.Sf5 Lf8 (Vel nok det dår-
 ligste træk) [10...Lxf5 11.gx-
 f5 0-0 12.Dd2] 11.Dd2 Lxf5
 12.exf5 Sc6 13.0-0-0 Dd7 14.f4
 exf4 15.Lxf4 0-0-0 16.Thf1 a6
 17.Dg2 Kb8 18.a3 Te8 19.Tde1
 g6 20.fxg6 fxg6 21.Txe8+ Dxe8
 22.Ld2 Lg7 23.Te1 Dd8 24.Sd5
 Te8 25.Txe8 Sxe8 26.Sf4 Df6
 27.c3 g5 28.Sh5 De7 29.Sxg7
 Dxg7 30.Lxa6 Sa5 31.Lc4 Sxc4
 32.dxc4 De5 33.Df2 Df6 34.De3
 Df8 35.b4 Sf6 36.De6 Dd8 37.-
 Le3 Sg8 38.Kc2 De7 (Hvid tæn-
 ker kun på at få dronningaf-
 bytning. Det giver ham i øv-
 rigt ikke bedre chancer for
 gevinst. Her var han så for-
 hippet at det koster Springer-
 en) 39.Dxg8+ 1-0

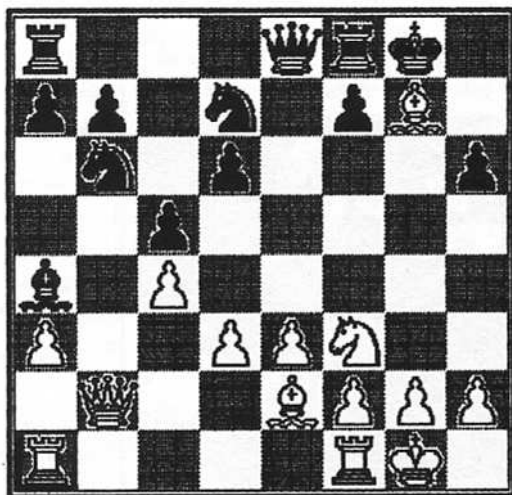

Diagram 2

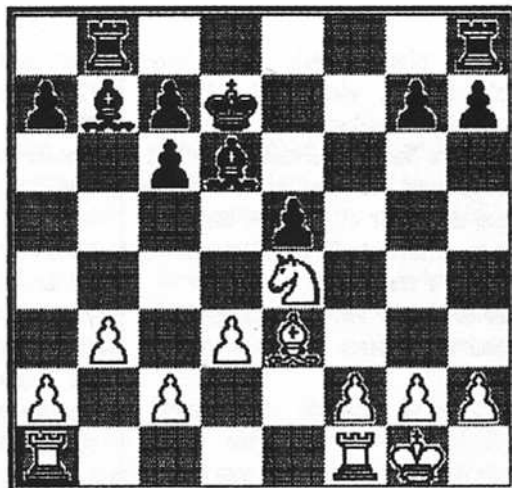
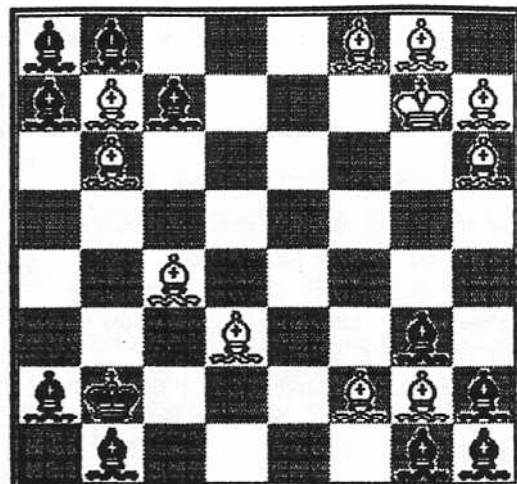
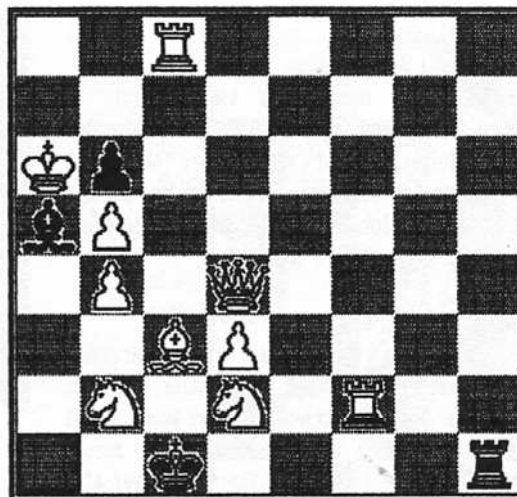

Diagram 3

Noter alle Partier Per Jensen



Fairy Chess Review 1949
 Sort tager sit sidste træk tilbage;
 hjælpemat i 1 træk.



Deutsches Wochensach 1911
 Mat i 2 træk

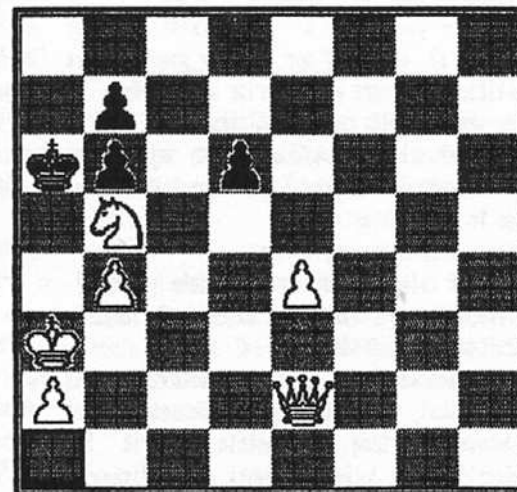

Deutsches Wochensach 1909
 Mat i 3 træk

STORMESTEREN

2. Kapitel

Jeg stirrede på radioen. Ventede på reaktionen. Sejren var inden for rækkevidde.

Der var blot nogle få ting, der endnu skulle ordnes og jeg kunne endelig erhverve den eftertragtede titel som verdensmester.

Jeg satte mig ved bordet og gik i gang med at beregne mit næste træk, der var nu kun 7 sorte bønder tilbage...?

To dage senere gennemgik kriminalinspektør Sherlock Jensen de indtil nu indsamlede oplysninger med sine medarbejdere, Kriminalassistent Dr. Henry H. Watson og Kriminalalev Allan P. Mason.

Kriminalinspektøren, der nu havde arbejdet uafbrudt i 3 døgn sagde:

- Det ligger nu uden for enhver tvivl, at morderen findes blandt de 127 tilstedeværende i spillelokalet, idet sporerne fra skudstedet fører frem og tilbage, igennem det ene toilet, til spille lokalet. Vi har desuden på skudstedet fundet et sort bonde.

Allan P. Mason sagde:

- Jeg beklager dybt, at jeg under afhøringerne, ikke fik undersøgt folks biler, men der herskede vild forvirring og ingen kunne jo på dette tidspunkt forestille sig, at morderen vente tilbage til ofret. Uheldigvis var alle tilstedeværende i bil. De der ikke selv havde bil havde, enten lånt eller lejet en.

Henry Watson dampede løs på sin pibe, imens han eftertænksomt kikkede ud af vinduet:

- Efter gennemgang af vidneforklaringerne er der nu 17 af de 127 der ikke har noget sikkert alibi, idet ingen af de øvrige kan bevidne, at de var i lokalet i skudøjeblikket.

- De er alle set klokken 22.45 og klokken 23.30, men de var ikke i spillelokalet imellem de to tidspunkter.

Henry Watson gennemgik listen:

- De er alle blandt verdens bedste skakspillere. Tager vi listen fra en ende af indeholder den følgende navne:

Polle Munkedislur, Freddy Rodenotovitj, Jens Lilienthal, Geoe Matløs, John Johnsson, Bernt Johowski, Erlang Rosebinstein, Hendrik Pederillsbury, Jochh Hjelmowski, Kim Ninzowitzer, Jørgen Pax, Pjetor Pan, Ove S Tabovski, Chr Linnevskej, Gorm den Gamle, Martin Renisfoed og som sidste på listen den tidligere verdensmester Petrosjan, Bent Petrosjan.

Sherlock Jensen kikkede på listen og sagde eftertænksomt:

- Der mangler en!

- Nej, alle de andre har deres alibi i orden, svarede Allan Mason

- Tænk jer nu godt om, udbrød Sherlock Jensen - Jürgen Longforrest udførte sit sidste træk 34, og da stod han ur på 1.38 og da Rune-kov Hvalskovskij blev skudt, faldt uret på gulvet og stoppede. Hans tid var på 1.37.

- Har du forstand på skak?, spurgte Henry Watson.

- Ja, jeg spiller en gang i mellem med Karpov! - Derfor kunne Jürgen Longforrest udmærket nå, ud i haven, skyde Rune-kov og i forvirringen komme tilbage lidt efter.

- Nej det er for usandsynligt, udbrød Allan - Hvad skulle han have af motiv?

- Han havde ingen chancer for at besejre Rune-kov, derfor måtte han skaffes af vejen, sagde Henry Watson.



- Ser man på slutstillingen, havde Jürgen Longforrest, lavet et yderst snedigt træk. Et træk, han viste at Rune-kov måtte bruge meget lang tid på, sagde Sherlock Jensen og han fortsatte - Longforrest er vores hoved mistænkte og du Watson undersøger alt hvad han har foretaget sig de sidste år. Og du Allan går de øvrige 16 efter i sømmene.

- Hvad skal du så lave Sherlock, spurgte Allan - Spille skak med Kasparov.

- Politiet har nu i 3 dage efterforsket mordet på den forsvarende Skakverdensmester Rune-kov Hvalskovskij. Kriminalinspektør P. Sherlock Jensen oplyser til radioavisen, at en anholdelse er snart forestående.

Fortsættes i næste nummer

AKTIVITETER

Januar	10	Udsatte kampe
	17	KSU hjemme mod Ishøj
	31	GENERALFORSAMLING
Februar	6	KSU ude mod Lyngby
	7	Udsatte kampe
	14	2. runde klubturneringen
	25	KSU ude mod Søllerød
	28	Udsatte
Marts	7	3. rd. klubturnering
	14	Udsatte kampe
	21	KSU hjemme mod Brøndby
April	4	4. rd. klubturnering
	11	Udsatte kampe
	18	5. rd. klubturnering
	25	Udsatte kampe
Maj	2	Udsatte kampe
	16	Pokalmesterskabet
	23	Lynmesterskabet
	30	Sæsonafslutning Præmieuddeling

Historiske Partier

Napoleon kunne andet end føre krig, hvad efterfølgende partier viser.

Napoleon I-Madame de Remusat

Malmaison Castle, 1804

1.Sc3 e5 (Uregelmæssig åbning) 2.Sf3 d6 3.e4 f5 4.h3 fxe4 5.Sxe4 Sc6 6.Sfg5 d5 7.Dh5+ g6 8.Df3 Sh6 9.Sf6+ Ke7 10.Sxd5+ Kd6 11.Se4+ Kxd5 12.Lc4+ Kxc4 13.Db3+ Kd4 14.Dd3+ 1-0

Napoleon I-The Automaton

Schoenbrunn, 1809

1.e4 e5 2.Df3 (Uregelmæssig kongebonde åbning) Sc6 3.Lc4 Sf6 4.Se2 Lc5 5.a3 d6 6.0-0 Lg4 7.Dd3 Sh5 8.h3 Lxe2 9.Dxe2 Sf4 10.De1 Sd4 11.- Lb3 Sxh3+ 12.Kh2 Dh4 13.g3 Sf3+ 14.Kg2 Sxe1+ 15.Txe1 Dg4 16.d3 Lxf2 17.Th1 Dxc3+ 18.Kf1 Ld4 19.Ke2 Dg2+ 20.Kd1 Dxh1+ 21.Kd2 Dg2+ 22.Ke1 Sg1 23.Sc3 Lxc3+ 24.bxc3 De2+ 0-1

Napoleon I-General Bertrand

St.Helena, 1818

1.Sf3 Sc6 2.e4 e5 (Skotsk åbning) 3.d4 Sxd4 4.Sxd4 exd4 5.Lc4 Lc5 6.c3 De7 7.0-0 De5 8.f4 dxc3+ 9.Kh1 cxb2 10.Lxf7+ Kd8 11.fxe5 bxa1d 12.Lxg8 Le7 13.Db3 a5 14.Tf8+ Lxf8 15.Lg5+ Le7 16.Lxe7+ Kxe7 17.Df7+ Kd8 18.Df8+ 1-0



HERLEV SKAK

KLUBBLADET *Hoppen*



FRA ANDRE BLADE

I Nordkalottens klubblad oktober 89 skriver Ole Hansen om urmatchen mod Skovlunde. Det fremgår ikke hvilken årstal det handler om, men det ligger nok 15-20 år tilbage.

Premieren på vort samarbejde med Skovlunde forløb fint, først og fremmest på grund af værtsfolkernes vel tilrettelagte arrangement. Vi blev pænt modtaget med en øl, sikkert ikke for at "tåge" vore hjerner, for så havde vi fået to. Matchen spillede som en holdkamp - ikke så og så mange par spillere om hvert sot bræt, men holdet spillede et parti i enig samdrægtighed - om noget sådant kan lade sig gøre i skakverdenen, med dens stædige, egenartede udøvere. Det er for en skakspiller noget særligt at se og høre et hold arbejde som musketererne under sloganet "en for alle og alle for en". De mange ideer i en partiudvikling mødes i kompromiser i denne form for skak, og giver sig let udslag i en generalnævner for modstridende teorier, temperamenter og meninger, og som følge heraf i spil, der ikke følger bogen.

Spillet afvikledes således, at hvert hold var placeret med et bræt i hvert sit hjørne af en vinkelformet lokale med et neutralt bræt i midten, som var det gældende, træk og stillingsmæssigt. Der var desuden placeret et demonstrationsbræt, så alle kunne følge spillets gang. Hvert hold havde 2 timers betænkningstid.

Hvert hold havde et mellemled - en udøver, der afgav meldinger, trak, førte partilisten, passede uret og gav meldinger tilbage. Ovennævnte opgave bestred formanden for Skovlunde, Erling Rosenwanger og for Herlev undertegnede, da vores formand var optaget af møde med Aktiv Alliancen. Skovlundes hold bestod af: John Larsen, Jørgen Lux, Anker Jensen og Tommy Pedersen; og for Herlev: A. Krog Jensen, Viggo Lomborg, B. Schliemann og Erik Hansen.

Jeg begyndte med at vinde første træk i fin stil, men jeg fandt hurtigt ud af, at jeg måtte holde ørerne stive, da det var mit træk på det neutrale bræt, der var afgørende, og jeg kunne meget let tage fejl af det træk, jeg var blevet beordret til at udføre.

For det første så jeg vort parti fra siden, og Herlev valgte at spille ud med e4. Da jeg selv normalt spiller d4 med hvid og c5 med sort, kunne jeg meget nemt vende op og ned på bøgerne, inden jeg nåede over gulvet for at trække, på grund af, at Skovlunde spillede c5,

der gled over i siciliansk angreb.

Min opgaves betydning viste sig dog på en helt anden front ved 12'træk. Da sort forberedte sit 11' træk, skulle jeg ud for at tisse og giver Erik besked herom og går ud (jeg burde selvfølgelig have underrettet modpartens repræsentant). Da jeg kom tilbage, var mit hold i fuld gang med analysen med sort dronning på c7; (hvid blev sjældent overrasket af sorts gode træk), som var sorts 11'træk, så jeg fandt alt i den skønneste orden. Det var først, da man ville om-analysere, og vi ikke kunne blive enige om dronningens stilling, at det viste sig, at de slet ikke havde fået meldingen - undskyld, men jeg trøster mig med, at det var et vigtigt og afgørende træk, der skulle forberedes, så jeg mener, at de 10 minutter det kostede var givet godt ud.

Hvis spillerne har haft lige så meget ud af det som jeg, har initiativet fået succes, og en tak for kampen om uret vi vandt må stiles Skovlunde med en genindbydelse snarest.

Det mest interessante var dog for Eriks og mit velkomne deltageren sammen med de 'gamle snu ræve', og jeg tror ikke det skader holdet. Tre professorer er sikkert nok, da for mange kokke, som bekendt, fordærer maden.

I Herlev Skakklub's klubblad "Hoppen" december 90 skriver Lars Andersen om den netop afsluttede urmatch, hvor vi jo som tidligere nævnt blev massakreret.

Turneringen er ændret i forhold til den form der er nævnt i Nordkalottens indlæg, idet der her spilles med 12 spillere. Mand mod mand.

Urmatchen mod Skovlunde forløb resultatmæssigt bedre end sidste års sejr på 8-4, idet vi denne gang kun tabte et og spillede tre remis. Altså 9½-2½ til os.

Sejren var så stor, at den fik indflydelse på det samlede resultat, idet jeg i en klar gevinststilling slappede af - eller tabte hovedet om man vil - og gav evig skak. På det tidspunkt førte vi 7-0. Ikke mindst på den baggrund må Lomborg roses. Han sad som sidste mand med gevinststilling og halede sit point hjem til slutresultatet.

I Skak Snak fra Roskilde Skakklub, skriver Anders Pallisgaard om sin deltagelse i Uni-Cup.

Søndag den 26 august 90 mødte 88 spillere op i Skovlunde. Vi var repræsenteret i 2 af 5 klasser. Henrik Mølvig i mester og undertegnede i 3 klasse.

I mesterklassen sluttede Henrik med 4 af 7, hvilket indbragte ham 88 kr.

Undertegnede sluttede i 3 klasse på 3-4 pladsen med 4½ af 7.

Her kommer et diagram fra 3 klasse. Hvid har 1½ minut tilbage på uret og er i træk.

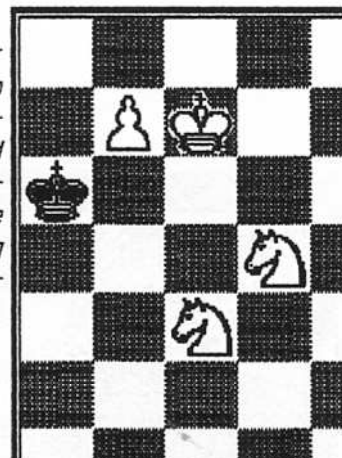

Hvid: Anders Pallisgaard Sort: Per Laursen

b7-b8 (D)??

- og sort kunne deklarere remis ved pat. Det kostede mig en delt 1. plads samt 425 kr

Hvis der er medlemmer, der finder enner, der omhandler Skovlunde Skakklub i andre blade, vil det være rart, hvis red. får lov at låne det.

I øvrigt er der en debat i gang i Skakbladet vedr. hurtigskak. Her har jeg deltaget med nogle indlæg. Det er tilladt andre medlemmer af Skovlunde Skakklub, at giver deres mening tilkende i Skakbladet.

Per Jensen



Generalforsamling

Torsdag den 31 Januar kl. 19.30

DAGSORDEN

1. Valg af dirigent
2. Bestyrelsens beretning
3. Regnskab
4. Fastsættelse af kontingent
5. Indkomne Forslag
6. Valg

- | | |
|--------------------|--------------------------------------------------|
| a) Formand | På valg er Freddy Rode (modtager genvalg/nyvalg) |
| b) 2 bestmedlemmer | "-"- Jørgen Longfors (modtager ikke genvalg) |
| | "-"- Per Jensen (modtager ikke genvalg) |
| c) Revisor | |
| d) Suppleanter | |

7. Eventuelt

Se i øvrigt indkaldelsen i sidste nummer af Skovløberen.

Herefter afholdes ordinær generalforsamling i

SKOVLUNDE SKAKKLUBS VENNER

Dagsorden

1. Regnskab og beretning
2. Fastsættelse af kontingent
3. Valg

Bestyrelsen



SKOVLØBER VRINSK

NÅR DE ANDRE SPILLER SKAK.....

Det forlyder, at Jørgen Longfors er kommet på klubbens Old-boys hold. Skovløber Vrinsk er altid først med dokumentation. Vi er derfor i stand til at vise Jørgen i aktion.

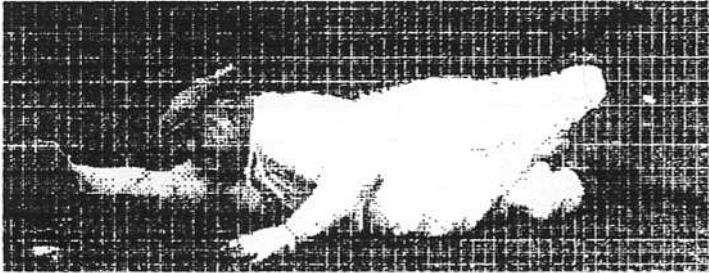

Og så var der David, som spiste en lodseddel for at være sikker på, at den kom ud.

Alle gravede i sandet
undtaget Poul
han var skovi

ALLE FIK SODAVAND
UNDTAGEN MØLLER
HAN FIK ØLLER

- JEG SER, AT ØLFORBRUGET ER STÆRKT DALENDE, SAGDE RUNE
- SÅH - HVEM ER DÆRLIG?

ALLE VAR HELT NORMALE
UNDTAGEN ERLING
HAN VAR SÆRLING

- HVAD ØNSKER DE, MIN GODE MAND?
- JA, HVAD HAR DE?

- HVORDAN FÅR DU EGENTLIG TIDEN TIL AT GÅ PÅ ARBEJDET, FREDDY
- JEG SIDDER SAMMEND BARE OG TÆNKER PÅ SKAK
- JAMEN, DET KAN DU DA IKKE HELE TIDEN?
- NEJ, SOMME TIDER SIDDER JEG BARE!

- JEG TROR JEG SLÅR EN PASSANT, SAGDE JONSSON
- NEJ DET MÅ DU IKKE, SVAREDE GEORG, SÅ KOMMER DU IND PÅ NABOENS GRUND OG DET VIL GIVE DIG ALT FOR MANGE BEKYMRINGER!

- JEG ER MODSTANDER AF RATINGSYSTEMET, SAGDE JØRGEN LONGFORS
- JA, JEG HAR OGSÅ ALT FOR LIDT, SVAREDE POUL MUNCK

- DU HENRY, HVORFOR VAR DU IKKE TIL SKAK I TORSDAGS?
- MIN KONE SAGDE, AT JEG IKKE HAVDE LYST...

RUNE: - ER DER MUSIK I DEN CAFEEN?
TJENEREN: - NEJ, DET ER HER IKKE, HR.
RUNE: - NÅ, SÅ GIV MIG ET HORN TIL KAFFEN!

- DET ER MÆRKELT, HVER GANG DET BLI'ER GODT VEJR, SÅ BLIVER DET DÆRLIGT.

- JA - MEN DET BLI'ER SNART GODT IGEN.
- JAMEN, DET ER NETOP DERFOR DET BLI'ER DÆRLIGT.

- HVORFOR GÅR DU MED SOLBRILLER HELE ÅRET, ERLING?
- JO, DET ER UHYRE PRAKTISK - FOR SELV OM DET ER GRÅVEJR, SÅ TROR MAN DET ER SOLSKINSVEJR!

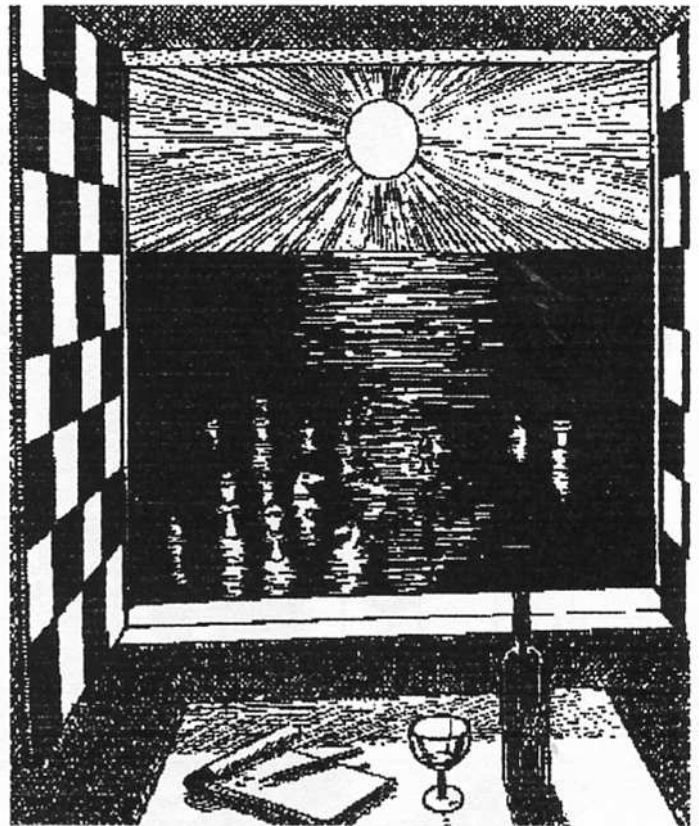

- JA UNSKYLD - MEN JEG FORSTÅR IKKE DIT SIDSTE TRÆK, MØLLER
- DET ER HELLER IKKE NOGET, MAN SKAL FORSTÅ, PETER.
- NÅH, -JA SÅ KAN JEG BEDRE FORSTÅ DET!

Skakkryds nr: 6

NR af	AKTUEL BEGIV- ENHED	DYRE	STOF- FET	Plak- sel- skab	Ø- RIGE	GODT NYTAR	IND- VIRKE- DE	Kammer- tonen	13	Parke- ring	Ste- nen	SORT	UD- VIK- LING	Sted- ord	GODT NYTAR	se ud som	RUGE
VIN- DER			14			UD- DELING								4	Grinade Foddekn		
Svensk skuespi- ler							i AL Sigtede			Beten- delse Kærlig		11					
SPILLER														NAVN TYSK Sagzin			
LIGE				Fruzi- gelsen BASK		7						15					GODT NYTAR
RUME- NIEN	R	FODE								Menke- ne Bider							STG- DEMNER
VOKAL		Erredet Sugten DIRET		6											KROP	Vandløb Gudinde	
LAGE			TYSKLAND FR. Fornavn.		MÅL					Sange gen		Gemyt Først i DAG					
LXDIG					SNE: S TITEL			LP Rebning						BY I ET			8
AKKU- RATES- SE							Farve Nedber					Fængsel Varmet					
LIRE						LAND → →					17				VRIDE Nemme		
BIK- SEN								bagst i Sten		Strøm Eod- ringen	E	L	FLAD Beser				
VOKAL		Blomster myndig- hed								Drenge						UDBRUD	
GUD- INDE			RESSE PIGE			9	VOKAL		i Land trans- portmid		TRUT Italien					UNGARN	ENSK Klappes
GLAS				ARTE KRO			JENS 5 FISK				I						
LIGE- SÅ				16	EFTER NAVN	Vandløb Nedber	Å	Side Sprog				FLAD Tan- gent				FORFAT- TERINDE	
BERØMT PERSON							L							VOKAL	FORKT. STOR- Mestren		
MÅLES								FLOD				støret	i orden 3 Smerte				IKKE NEG EN I ER
GODT NYTAR	↳ Gudinde		→ PIGE		2		→			→ VOKAL					DYR		
GRØN ARBEJ- DEDE					KONSO- NANT		ALFAB REKKE- VERN	Konge ... give						Italien Binde- ord	I	LAG	
					HALL Vokal			A	PIGE				MADE Vokal				10
ENDNU 1								13 K	GODT NYTAR	TIL- DELING							

Kodeord: _____

Aktuel begivenhed.



SKOVLOBEREN

SKOVLUNDE SKAKKLUB

NUMMER 2.

FEBRUAR 1991

12. ÅRGANG





Skovløberen

Redaktør: Per Jensen
Kornvænget 43.3.tv
2750 Ballerup
42 65 55 49

Oplag: 50 stk

Dette nummer klar: 21/2-91
Næste nummer: 4/4-91
Indlæg senest: 7/3-91

En årgang består af 8 numre á 12 sider.

Dette nummer indeholder side 13-24

Skovlunde Skakklub

Formand: Freddy Rode
Co Bekker
Dildhaven 23
2730 Herlev
44 53 10 15

Kasserer: Poul Munck
Ulborgvej 44
2760 Måløv
44 68 47 41

Turn.leder: Georg Lütken
42 94 10 78

Best.mdl.: Alan Møller
42 91 56 81

Best.mdl./
KSU hold: Rune Hvalsøe
42 91 36 98

Forsiden:

Fra skakarrangement 1988
På billedet ses Freddy og
Peter.

Generalforsamlingen d 31/1-91

Der var mødt 21 medlemmer op til generalforsamlingen, et pant fremmøde på ca 2/3, men kunne vi få de sidste med næste år ville det være godt. traditionen tro blev Bent Andreassen valgt til dirigent og vi kunne så gå i gang med formandens beretning.

Freddy, der jo har fungeret som formand det sidste halve år startede sin beretning med resultaterne fra klubbens turneringer. Disse er tidligere refereret i klubbladet så dem springer vi over her. Om urmatchen mod Herlev fortalte formanden at det blev en fiasko. Dette skyldtes hovedsagelig, at bestyrelse og spillere hidtil har opfattet denne match som en uvæsentlig del af klubbens aktiviteter. Dette vil blive ændret i fremtiden. Der skal stilles det absolut stærkeste hold ud fra de regler der er aftalt med Herlev. Urmatchen er jo ikke blot en æresmatch men også en kamp om et ur.

Sidste Pinse-EMT blev afholdt i egne lokaler. Denne gav et mindre overskud på 575 kr., og blev afviklet tilfredsstillende. UNI-cuppen 90 blev spille-mæssigt en rimelig succes, hvor vi fik strammet begrebet "hajer". Økonomisk blev der dog et underskud på ca. 1000 kr. Dette skyldes først og fremmest manglende tilskud fra SdS grundet om-lægning til UNI-Bank og for store garanterede præmier i basisklasserne. Næste år garanteres kun præmie i mesterklassen.

Klubbladet har vi i den forløbne sæson udvidet og forbedret.

Herefter kom Freddy ind på fremtiden, hvor han fortalte om klubturneringen, der skal foregå på samme måde som nu, dog kun med seedning i de 2 første runder. Lyn og Pokalturnering er der planer om, at spille over hver to aftener og den næste UNI-cup spilles søndag den 25 august. Urmatchen mod Herlev foregår denne gang i Herlev. Skal der være EMT i Pinsen kræves opbakning fra medlemmerne, så det er op til de fremmødte at debattere om vi skal have en EMT i år. Herefter efterlyste Freddy om der var opbakning fra medlemmerne til at klubben holder åbent i sommerperioden, samt medlemmer til hjælp i konfirmand klubben da klubbens eksistens afhænger af omtale og nye medlemmer.

Til slut efterlyste Freddy støtte fra medlemmerne på den måde, at de aktivi-

teter bestyrelsen iværksatte blev taget alvorlig af medlemmerne.

Herefter var der en kort debat om beretningen. Til tider har formandens beretning været livligt diskuteret i timevis, men her var alle stort set enige med formanden.

Der kom ingen tilsagn om at medvirke i en evt. Pinse-EMT så denne bliver nok ikke til noget i år. Et stort flertal ville gerne have, at klubben holdt åbent i sommerferien. Herudover meldte Longfors, Rune, Peter og Bent Andreassen sig til at stå for skakken i konfirmandklubben.

Der var tilfredshed med klubbladet, selv om det i fremtiden bliver dyrere og de påtænkte ændringer i klubbens turneringer var alle også tilfredse med.

Herefter fremlagde Poul regnskabet, der efter nogle supplerende spørgsmål, der blev besvaret og taget til efterretning, blev regnskabet enstemmigt vedtaget. Ligeledes blev en kontingentstigning på 40 og 20 kr. halvårligt enstemmigt vedtaget.

Det næste punkt var indkomne forslag og der var et enkelt idet et medlem ønskede generalforsamlingen flyttet tilbage til afholdelse sidst på sæsonen. Forslaget fik kun forslagsstillerens stemme og blev derfor forkastet.

Under valg blev Freddy valgt til formand for en ny periode, denne gang på 2 år. Jørgen Longfors og Per Jensen blev erstattet af Rune Hvalsøe og Alan Møller. Som suppleanter valgtes John Jonsen og Chr. Linneberg og som revisor genvalgtes Bent Johnsen med H.J. Hansen som suppleant.

Under eventuelt takkede Per medlemmerne for den opbakning han havde haft i de 5½ år som formand og fortalte at han fortsatte som redaktør af bladet.

Flere medlemmer takkede de afdøende bestyrelsesmedlemmer og generalforsamlingen sluttede.

Herefter var der generalforsamling i Venerne. Her fortalte Bent Andreassen om Venernes regnskab og virke i den forløbne sæson. Bent blev genvalgt som kasserer og Jørgen Lux som revisor.

Per Jensen

HOLDTURNERINGEN

I 4. runde spillede vi hjemme mod Ishøj. Vi havde på forhånd regnet med en komfortabel sejr, oven på de gode resultater i de 3 forudgående kampe. Desværre vokser træerne ikke helt op i himlen og det måtte vi sande mod Ishøj. Resultatet 4-4 var som partierne formede sig under forventning. Den stærke holdmoral, som blev omtalt i sidste nummer var pist væk og flere af spillerne tog ikke opgaven alvorligt.

Jeg husker en holdkamp mod Rødovre for nogle år siden, hvor jeg sad som sidste mand omgivet af Rødovre spillere. Alle vores spillere var ikke gået hjem da de var færdige. De sad oppe på loftet og spillede kort!

Tilbage til holdkampen. Vi starter med taberne. Den første, der var færdig var Jens Lillegaard. På kun 23 træk og klokken 8.45 opgav han, efter at han blev en kvalitet bagud.

Martin Kofoed spillede også ukoncentreret. Han blev hurtigt en officer bagud, men han kæmpede og kæmpede hele aftenen, men måtte til sidst opgive. Det er al ære værd, at man forsøger at hente det tabte hjem og det kan Jens Lillegaard lære noget af. Jens Lillegaard var godt nok bagud, men med de fejl, hans modstander trods alt, havde begået indtil da var der absolut muligheder for at vende kampen.

Pjetursson stod også forfærdeligt. Han var også oppe mod de højere magter, hans modstander var ingen ringere end Mohammed Ali, men Pjetursson forsøgte til det sidste med alle mulige kneb for at få evig skak. Det var lige ved at lykkes.

Det sidste tab stod Christian for. Alle var overbevist om at han ville vinde men så i slutfasen overså han en officerer og så var det sket.

De 4 vindere var Rune Hvalsøe, Per Jensen, Allan Møller og Tom Skovgaard alle efter solidt spil. Tom Skovgaard var placeret på 8 bræt, grundet den fejlagtige opstilling ved udarbejdelsen af styrkelisten. Han havde derfor et særligt pres på sine skuldre.

Individuel score:

Rune Hvalsøe	1	1	1	1	4	100%
Poul Munck	0	1	1	-	2	66%
Per Jensen	½	½	1	1	3	75%
Jørgen Longfors	½	1	0	-	1½	50%
Allan Møller	1	1	1	1	4	100%
Chr.Linneberg	1	1	-	0	2	66%

Martin Kofoed	½	½	-	0	1	33%
Bent Pjeturson	1	0	1	0	2	50%
Freddy Rode	-	-	1	-	1	100%
John Jonsson	-	-	0	-	0	0%
Tom Skovgaard	-	-	-	1	1	100%
Jens Lillegaard	-	-	-	0	0	0%

I alt 5½ 6 6 4 2½ 67%

Stillingen efter 4.rd.

1. LVS	25	- 8
2. SkS	21½	- 7
3. Brøndby	18½	- 4
4. Frederiksberg	17½	- 6
5. Søllerød	15½	- 4
6. Ishøj	13½	- 3
7. Sporvejene	9	- 0
8. AS04	7½	- 0

Som det ses af resultaterne skal vi score mindst 5½ point mod Lyngby der spilles næste gang. Under 5½ point må vi nok se i øjnene, at det bliver Lyngby der løber med førstepladsen.

Partier

Jensen, P-Foslund, P

KSU hold SkS-Ishøj, 1991

1.e4 c5 Siciliansk 2.f3 d6 3.d4 cxd4 4.8xd4 Ld7 5.8c3 8c6 6.8xc6 Lxc6 7.La3 e6 8.Ld3 bedre er måske Lc4 8...Le7 9.0-0 8f6 10.f4 et godt træk d5 11.exd5 dårligere var e5 11...8xd5 12.8xd5 exd5 dette var et tvivlsomt træk.. (12...Dxd5 med idéen Dxc2 Skakmat 13.De2 Lige spil) 13.Ld4 det var et udmerket træk 0-0 14.Dh5 et godt træk g6 (14...h6 15.Lxg7 Kxg7 16.Df5 Th8 17.Tf3 og Hvid har kompensation for underlegenhed i materiel) 15.De5 f6 16.De6+ Kg7 17.Dg4 Le8 dette var et tvivlsomt træk.. 18.f5 b6 19.h4 Lc5 20.Tf3 Lxd4+ 21.Dxd4 Dd6 22.Tel Dc5 23.- Dxc5 bxc5 24.Te7+ Tf7 25.Tfe3 Kf8 dette var et tvivlsomt træk.. (Diagram 7) 26.fxg6 det var et udmerket træk hxg6 (26...Txe7 27.gxh7 Txe3 28.h8D+ Kf7 29.Dh7+ Ke6 30.Df5+ og Hvid står bedst) 27.Txe8+ det var et udmerket træk Txe8 28.Txe8+ Kxe8 29.Lxg6 d4 30.Kf2 Ke7 31.Lxf7 Kxf7 32.Kf3 Kg6 33.b3 Sort opgav
1-0

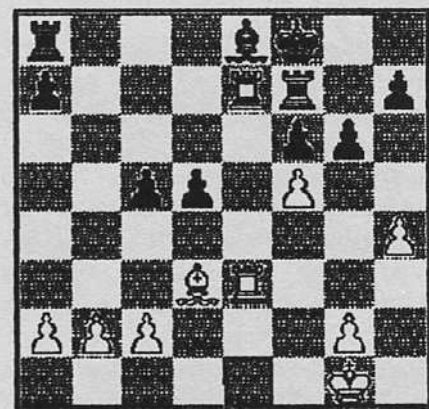

Diagram 7

Andreasen, P-Møller, A

KSU hold SkS-Ishøj, 1991

1.e4 c5 Siciliansk 2.f3 8c6 3.d4 cxd4 4.8xd4 g6 Simagin varianten, kommer fra den Sovjetiske spiller Vladimir Simagin, der i øvrigt døde af et hjerteslag under turneringen i Kislovodsk i 1968. Så kom ikke og sige, at det er uden risiko, at spille skak 5.Lc4 Lg7 6.Le3 8f6 7.8c3 d6 8.0-0 8g4 9.8xc6 bxc6 10.- Ld4 0-0 11.Lxg7 Kxg7 12.h3 8e5 13.Lb3 La6 14.Tel Dc7 15.f4 et godt træk Sd7 16.Kh1 e6 17.Dd2 Tad8 18.Tad1 8c5 19.Dd4+ Kg8 20.Lc4 d5 Her har sort 13 min. tilbage.. 21.Lxa6 8xa6 22.exd5 Hvid tilbød her remis.. 22...cxd5 23.Td2 Tb8 24.a3 Dc5 25.Dxc5 8xc5 26.b4 Sd7 27.8a4 Tfc8 28.Tc1 8b6 29.8xb6 Txb6 30.c3 Tbc6 31.Td3 Tc4 32.g3 d4 33.Kg2 Kf8 det var en grov fejl Her skriver Allan, at trakket er et tabstræk, jeg forstår ikke hvorfor, men det kan være Allan vil kommentere dette i næste nummer. (Diagram 8)

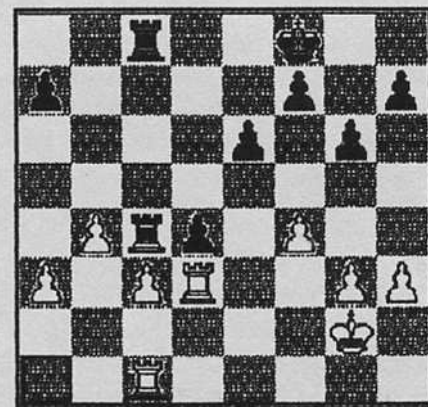

Diagram 8

34.Kf2 Txc3 35.Tdxc3 dxc3 36.Ke2 Ke7 37.Kd3 Td8+ 38.Kxc3 Tc8+ 39.Kd2 Txc1 40.Kxc1 Kd6 41.-

Kd2 Kd5 42.Kd3 f6 43.a4 a6 44.b5 det var en grov fejl (44.g4 e5 45.fxe5 fxe5 46.g5 e4+ 47.Ke3 og Hvid står bedst) 44...axb5 45.axb5 Kc5 46.Kc4 Kxb5 47.g4 Kc5 48.g5 fxg5 49.fxg5 Kd6 50.h4 e5 51.Ke3 Kd5 52.Kd3 e4+ 53.Ke3 Ke5 0-1

Lillegaard, J-Foslund, C

KSU hold SkS-Ishøj, 1991

1.e4 c5 Siciliansk forsvar 2.Bf3 Sc6 3.Lc4 dette var et tvivlsomt træk.. bedre var d5 3...g6 4.c3 Lg7 5.0-0 e6 6.Tel 8ge7 det var et mindre godt træk bedre er d5 7.d4 cxd4 8.cxd4 0-0 det var et mindre godt træk Der skal flyttes d5 hvis sort vil have lige spil 9.d5 8e5 10.Lb3 (10.Sxe5 Lxe5 11.f4 og Hvid står bedst) 10...d6 11.Bc3 8xf3+ det var et mindre godt træk og Hvid står noget bedre 12.Dxf3 e5 det var et mindre godt træk 13.La3 f5 14.g3 fxe4 15.Dxe4 Lf5 dette var et tvivlsomt træk.. (15...Sf5 et godt træk) 16.Db4 b6 17.Tacl Sc8 det var et mindre godt træk Ld7 er et godt træk (17...e4) 18.Sb5 Df6 bedre er Tf7 Det eneste træk overdækning c7 19.Bc7 Tb8 20.Ted1 dette var et tvivlsomt træk.. 8e7 21.Beb Lxe6 22.dxe6 8f5 det var en grov fejl bedre er Kh8 23.e7+ Sort opgav.... Evt. fortsættelse 23.-, Tf7 (Diagram 6)

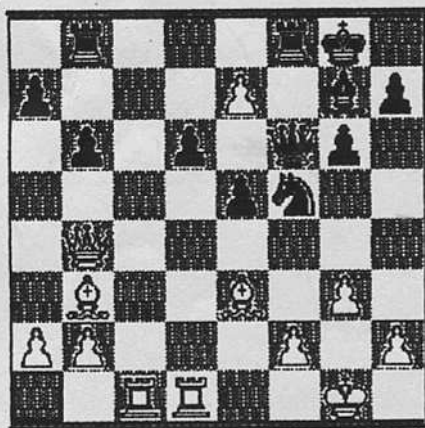

Diagram 6

(23...Tf7 24.Lxf7+ Dxf7 25.Tc7 Te8 26.Txa7 Txe7 27.Txe7 Dxe7 og Hvid står klart bedst. Men det er ikke rimeligt at opgive, så tidligt i en holdkamp. Der kan ske meget endnu.)

0-1

SIDSTE NYT

Skovlunde vandt 4½ - 3½ i Lyngby.

Rune 1, Per 0, Longfors 1, Alan 1, Christian ½, Martin 0, Pjeturson 0, og Henrik ½. Se de udførlige kommentarer i næste nummer af dit klubblad.



Philidor

Som det vel er almindelig kendt har Rune den mærkværdige idé, med Hvid at spille følgende træk i åbningen. 1.e4 e5 2.Lc4!?. Dette træk er dog ikke nyt idet det blev spillet for mere end 200 år siden af François-André Dancian Philidor, hvormed denne artikel handler.

Philidor var fransk musiker og skakmester (1726-1795). Søn af en fremtrædende musiker i det kongelige hoffkapel, hvor han selv blev drengesanger som 6-årig. Desuden lærte han at spille og komponere og fik som 11-årig en motet opført af kapellet. I tiden 1750-70 blev han anset for Frankrigs ypperste komponist, ikke mindst pga sine 22 operaer, de fleste komiske. Flere af Philidors værker høres stadig, men virker ikke så friske, som hans skakteorier stadig gør. Philidor lærte skak i kapellet, og som 10-11-årig begyndte han at få undervisning af Frankrigs stærkeste spiller, Légal. Efter tre år var de nogenlunde lige stærke, og derefter tog Philidor føringen. Som 18-årig gav Philidor blindforestilling, der chokerede publikum. Kunsten var ny, og forfatteren Diderot advarede ham siden i et brev om, at man kunne risikere sin forstand ved at dyrke blindskak. Besøg i Holland 1745 og England 1747 udviklede hans styrke og syn på skak yderligere. I England besejrede han Stamma i match 8-1, selv om Stamma havde træk forud og måtte regne remis som sejr for sig. Hans ene point var en remis. I 1747 udkom Philidors geniale værk, *Analyse du jeu des Echecs*, der var 150 år forud for sin tid, men alligevel straks kom til at øve stor indflydelse. Værket tema er bønderne som skakspillets sjæl, ...*de alene skaber angreb og forsvar; af deres gode eller dårlige opstilling afhænger gevinst eller tab*. Philidor formulerede regler for centrum, viste nytten af bondekæder og bondehalvcentrum og demonstrerede sine teorier i partieksempler. Samtiden forstod dog måske bedre afsnittene med almene råd og specielt slutspilsteknik, f.eks. matføring med konge, løber og springer mod konge. Fra ca 1770 blev hans førerstilling som komponist overtaget af Grétry, og han dyrkede skak med større iver, bl a på årlige besøg i England. Her opholdt han sig, da den franske revolution brød ud i 1789, og Philidor kom på listen over "ønskede" personer. Det formærkede hans tilværelse trods gode ydre kår. I 1795 døde han, tre dage før hans navn blev fjernet fra den fatale liste, og han blev begravet i London.

Der findes intet mål for, hvor stærk Philidor var. Han gav stort set altid forgave, og når han ikke gjorde, spillede han blindt. Der findes adskillige eksempler på hans kombinatoriske afslutninger, f.eks. Philidors mat der ses herunder, Philidor-indisk, og Philidors Forsvar 1.e4 e5 2.Sf3,d6.

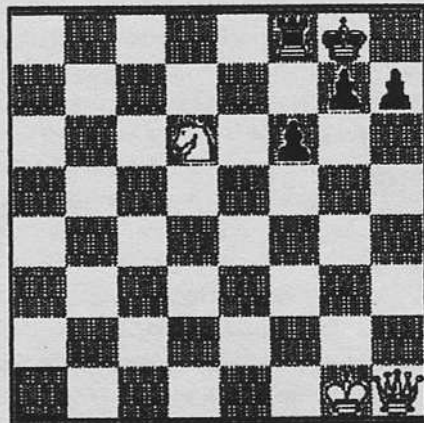

Philidors mat er en kvant mat, deri tilskrives Philidor. 1.Dd5+ Kh8 2.Sf7+ Kg8 3.Sh6+ Kh8 4.Dg8+ Tg8 5Sf7 mat.

Til slut et par partier med Philidor.

Philidor's analysis

~ 1749

1.e4 e5 2.Lc4 Lc5 3.c3 Sf6 4.d4 exd4 5.cxd4 Lb6 6.Sc3 0-0 7.Sge2 c6 8.Ld3 d5 9.e5 Se8 10.- Le3 f6 11.Dd2 fxe5 12.dxe5 Le6 13.Sf4 De7 14.- Lxb6 axb6 15.0-0 Sd7 16.Sxe6 Dxe6 17.f4 Sc7 18.Tae1 g6 19.h3 d4 20.Se4 h6 21.b3 b5 22.g4 Sd5 23.Sg3 Se3 24.Txe3 dxe3 25.Dxe3 Txa2 26.- Te1 Dxb3 27.De4 De6 28.f5 gxf5 29.gxf5 Dd5 30.Dxd5+ cxd5 31.Lxb5 Sb6 32.f6 Tb2 33.Ld3 Kf7 34.Lf5 Sc4 35.Sh5 Tg8+ 36.Lg4 Sd2 37.e6+ Kg6 38.f7 Tfb 39.Sf4+ Kg7 40.Lh5 1-0

Count Bruehl-Philidor (blindf.)

London, 1783

1.e4 e5 2.Lc4 c6 3.De2 d6 4.c3 f5 5.d3 Sf6 6.exf5 Lxf5 7.d4 e4 8.Lg5 d5 9.Lb3 Ld6 10.Sd2 Sbd7 11.h3 h6 12.Le3 De7 13.f4 h5 14.c4 a6 15.cxd5 cxd5 16.Df2 0-0 17.Se2 b5 18.0-0 Sb6 19.Sg3 g6 20.Tacl Sc4 21.Sxf5 gxf5 22.Dg3+ Dg7 23.Dxg7+ Kxg7 24.Lxc4 bxc4 25.g3 Tab8 26.b3 La3 27.Tc2 cxb3 28.axb3 Tbc8 29.Txc8 Txc8 30.- Tal Lb4 31.Txa6 Tc3 32.Kf2 Td3 33.Ta2 Lxd2 34.Txd2 Txb3 35.Tc2 h4 36.Tc7+ Kg6 37.gxh4 Sh5 38.Td7 Sxf4 39.Lxf4 Tf3+ 40.Kg2 Txf4 41.Txd5 Tf3 42.Td8 Td3 43.d5 f4 44.d6 Td2+ 45.Kf1 Kf7 46.h5 e3 47.h6 f3 0-1

KLUBTURNERINGEN

xc3 Se4 13.Ld2 Ld6
14.F3 Sg5 15.e4 dxe4
16.fxe4 Lc7 17.Lf4
Se6 18.e5 Lb6 19.Df3

det var en grov fejl (Diagram 2) (19.Sf2
Sxf4 20.gxf4 med angreb) 19...Sxd4 et godt
træk 20.cxd4 det var et mindre godt træk
Lxd4+ et godt træk 21.Kh1 Lxa1 22.Txa1 Le6
23.Sb4 a5 24.Sc2 Ld5 25.De2 Lxg2+ 26.Kxg2 Dd5+
27.Kf2 Tad8 28.Se1 det var en grov fejl Dd4+
et godt træk 29.Kf1 Dxa1 30.h4 Dd1 31.Dg2 Dd5
32.Dh2 Dc4+ 33.Kg1 Td1 34.Kf2 Dxa2+ 35.Kg1
Txe1+ Skakmat

0-1

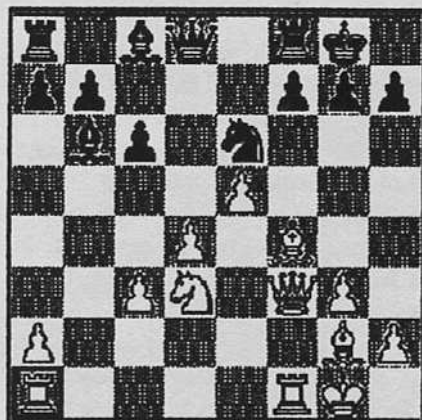

Diagram 2

Jonsson, J-Pjeturson

SKS klub, 1991

1.e4 e5 2.Sf3 Sc6 3.Lb5 Sd4 Birds forsvar
4.Lc4 det var et mindre godt træk bedre er
Sxd4 med initiativ 4...b5 dette var et tvivl-
somt træk.. 5.Le2 det var et mindre godt træk
(5.Lxf7+ Kxf7 6.Sxe5+ Ke8 7.Dh5+ g6 8.-
Sxg6+) 5...d6 6.h3 det var et mindre godt
træk Sf6 7.d3 Sxf3+ 8.Lxf3 d5 9.Lg5 d4 det
var et mindre godt træk 10.0-0 Le7 11.c3 c5
12.a4 Ld7 13.axb5 Lxb5 14.c4 Lc6 15.Sd2 Sd7
16.Lxe7 Dxe7 17.Le2 0-0 18.Dc2 Dg5 19.Sf3 Dh6
20.Ta6 Tfe8 bedre er Sb6 med idéen Ld7
med angreb på h3 21.Tfal Tac8 22.Txa7 Sff8
23.T1a6 Sg6 24.Sh2 Sf4 25.Lg4 Tcd8 26.Tc7 Td6
27.Taa7 Tf6 28.Lf3 Dg5 (28...Sxh3+ 29.gxh3
Dxh3 30.Lg2 Tg6 31.f3 f5 med initiativ) 29.8-
g4 Kh8 det var en grov fejl (Diagram 3)

(29...Sxh3+ 30.gxh3 Txf3 31.Kh2 Dh4 med angreb
) 30.Sxf6 Dxf6 31.Ta6 Sxh3+ Ja nu slår han,
men alt alt for sent. 32.gxh3 Dxf3 33.Taxc6
Dxh3 34.De2 Dh4 35.Df3 Dg5+ 36.Dg3 Dg6 37.Tc8
f6 38.Txe8+ det var en grov fejl Selv om man
er står til gevinst skal man se et gratis Tårn
(38.Dxg6 hxg6 39.Txe8+) 38...Dxe8 39.Tc7 g6
40.Dh3 Der truer Dxh7 Skakmat eller Tc8 1-0

Hvalsøe, R-Linneberg, C

Klub, 1991

1.e4 e5 2.Lc4 Hvalsøe varianten 2...Sf6 3.Sc3
Le7 4.d3 d6 5.f4 et godt træk exf4 dette var

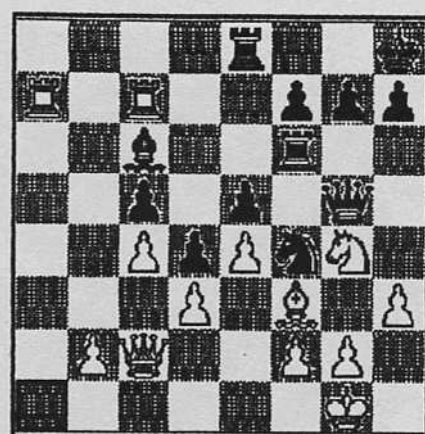

Diagram 3

et tvivlsomt træk.. 6.Sf3 0-0 7.Lxf4 Le6
8.Lb3 Lxb3 9.axb3 a6 det var et mindre godt
træk 10.0-0 Sbd7 11.d4 Kh8 det var et mindre
godt træk 12.Dd3 h6 det var et mindre godt
træk 13.Tad1 Sb6 14.e5 Sfd5 15.Lc1 Sxc3 16.b-
xc3 dxe5 17.Sxe5 Lf6 18.Dh3 et godt træk Kg8
19.Td3 (19.Lxh6 gxh6 20.Dxh6 Lxe5 21.dxe5
De7 22.Tf3+) 19...Lxe5 20.dxe5 Dc8 21.Dh4 De6
22.Tg3 et godt træk Kh7 23.Tf6 det var et ud-
mærket træk (Diagram 4) 23...Dxe5 24.Txh6+

Dg sort opgav, der er mat i et træk.

1-0

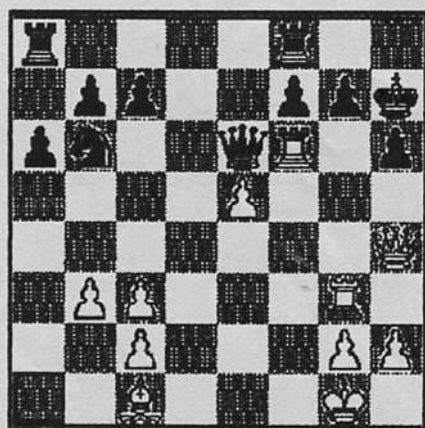

Diagram 4

Olsen, E-Røpcke, M

klub, 1991

1.d4 d5 2.Lf4 Sc6 Uregelmæssig Dronningbonde-
spil 3.Sf3 Sf6 4.Sc3 Lf5 5.Sb5 det var et min-
dre godt træk Tc8 6.a3 det var et mindre godt
træk e6 7.e3 Ld6 8.h3 det var et mindre godt
træk De7 9.Sg5 det var et mindre godt træk
0-0 10.g4 dette var et tvivlsomt træk.. Lg6
11.h4 Se4 12.Sh3 e5 det var et mindre godt
træk bedre er f5 13.dxe5 Lxe5 14.h5 Lxb2
15.Tb1 det var et mindre godt træk (15.hx-
g6 Lxa1 16.gxh7+ Kxh7 17.Dxa1+) 15...Lc3+ et
godt træk 16.Sxc3 Sxc3 17.Dc1 Le4 18.Tg1 og
Sort står bedst.. 18...Tcd8 19.Tb3 d4 20.Lc4
Dh4 dette var et tvivlsomt træk.. 21.Tg3 d3
det var en grov fejl 22.cxd Td7 Ja Hvid kan

Den sidste halvdel af klubturneringen er nu
gået i gang. Der er på nuværende tidspunkt kun
spillet en runde. Alle kampe er dog ikke ble-
vet afviklet. Da det ikke længere er monrad
systemet der benyttes kan der godt være ud-
satte ud over en runde, men husk inden sidste
runde skal alle kampe være spillet.

Partier fra klubturneringen

Munck, P-Lillegaard, J

klub, 1991

1.c4 c5 2.Sc3 Sc6 3.g3 g6 4.Lg2 Lg7 5.Sf3 Sf6
6.0-0 0-0 Engelsk Symmetriåbning 7.d3 a6 8.Tb1
Tb8 9.a3 d6 10.Ld2 b5 11.cxb5 axb5 12.b4 cxb4
13.axb4 h6 14.Dc1 Kh7 dette var et tvivlsomt
træk.. 15.Sg5+ det var en grov fejl hxg5
16.Lxc6 Lh3 17.Te1 Th8 18.Lxg5 Kg8 19.Lf3 Dd7
20.Sd5 Sxd5 21.Lxd5 Lf1 dette var et tvivlsomt
træk.. 22.Txf1 Dh3 23.Lh4 Txh4 det var et
mindre godt træk (Diagram 1) (23...Lf6
24.f4 Kg7 25.Tf2 Lxh4 26.gxh4) 24.gxh4 Le5
25.f4 Ld4+ 26.Kh1 Kg7 27.Tf3 Dxh4 28.De1 Dh5
29.Lb3 Th8 30.Dg3 f6 31.e3 Lc3 32.Le6 f5 33.d4
Kf6 34.d5 Kg7 35.Tc1 Lf6 36.Tc8 Th6 37.Dg2 Lh4
38.Te8 Lf6 39.Tf1 Dh4 40.Tc1 Kh7 41.Tf8 Kg7
42.Tf7+

1-0

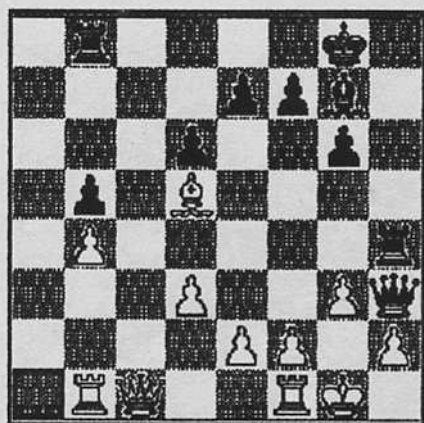

Diagram 1

Hertz, P-Andreasen, B

SKS klub, 1991

1.c4 e6 Engelsk 2.Sc3 c6 dette var et tvivl-
somt træk.. bedre er Sf6 3.g3 d5 4.cxd5
exd5 5.e3 det var et mindre godt træk Sf6
6.Lg2 Sbd7 7.Sge2 Le7 8.0-0 0-0 9.Sf4 Sc5
dette var et tvivlsomt træk.. 10.d4 Scc4
11.Sd3 Sxc3 det var et mindre godt træk 12.b-

jo nu stort set tage de sorte brikker han har lyst til. 23.Lg5 (Diagram 5)

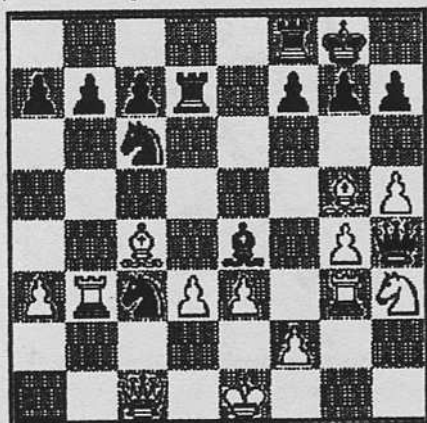
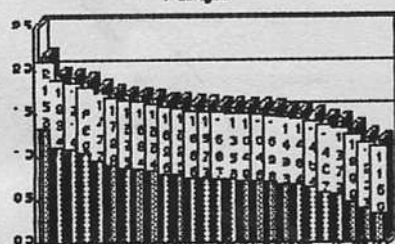

Diagram 5

23...Sa2 (23...Dxg3 24.fxg3) 24.Db1 Se5
25.Lxh4 Bf3+ (25...Sxd3+ 26.Lxd3 Ld5 27.Tb2
Sc3) 26.Txf3 Lxf3 27.Dxa2 Lxg4 28.Bf4 Lf5
29.Txb7 Tfd8 30.Lxd8 Txd8 31.Lxf7+ Kf8 32.Txc7
Lxd3 33.Be6+ Skakmat
1-0

Følgertal



Ejnar Andersen	2156
Tom Skovgaard	1934
Rune Hvalsøe	1914
Jørgen Longfors	1869
Per Jensen	1777
Poul Munck	1728
Ove Jensen	1695
Jacob Thaisen	1684
John Larsen	1664
Jens Lillegaard	1625
Henry Hansen	1620
Chr Linneberg	1585
Erling Rosenwanger	1573
Bent Andreassen	1567
Martin Kofoed	1556
Freddy Rode	1549
Alan Møller	1545
Bjarne Larsen	1528
Bent Johnsen	1493
Bent Pjeturson	1484
Jørgen Lux	1454
Kim Jonassen	1407
Tom Larsen	1379
John Jonsson	1299
Peter Hertz	1207

Kort nyt

Tog af Kassen

Ifølge Ekstra Bladet den 9/1-91 og andre dagblade rystes dansk skak nu af en omfattende sag om bedrageri.

Med øjeblikkelig virkning er en højtstående skakleder, medlem af DSU's forretningsudvalg, fjernet fra sin post. Det sker i forlængelse af en anklage for dokumentfalsk og bedrageri for et beløb på omkring 300.000 kr.

Stormesterdeltagelse i DM

I årets DM, der afvikles i Lyngby i påsken deltager for første gang nogensinde 3 danske stormestre i skak.

De 3 stormestre, der ikke bør være ukendt for nogen er Bent Larsen, Curt Hansen og Lars Bo Hansen.

DM bør af den grund få meget højt deltagerantal. Da der ikke er langt til Lyngby bør vi fra Skovlunde kunne deltage med mange spillere.

AKTIVITETER

Februar	25	KSU ude mod Søllerød
	28	Udsatte
Marts	7	3. rd. klubturnering
	14	Udsatte kampe
	21	KSU hjemme mod Brøndby
April	4	4. rd. klubturnering
	11	Udsatte kampe
	18	5. rd. klubturnering
	25	Udsatte kampe
Maj	2	Udsatte kampe
	16	Pokalmesterskabet
	23	Lynmesterskabet
	30	Sæson afslutning
Næste sæson		
August	8	Sæsonstart
	25	UNI-Cup

PROBLEMSKAK

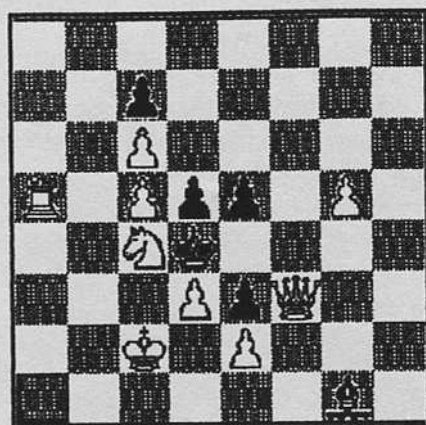

BJARNE BLIKENG, KRISTIANSUND MAT I 2 TREK

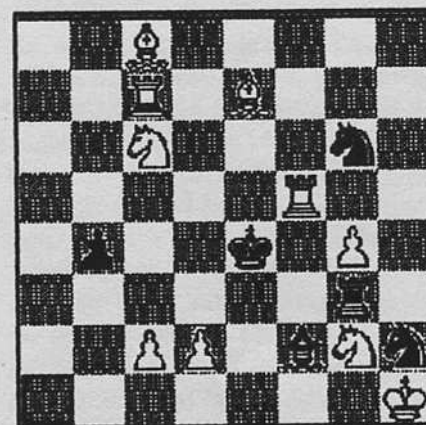

WALTHER JØRGENSEN MAT I 3 TREK

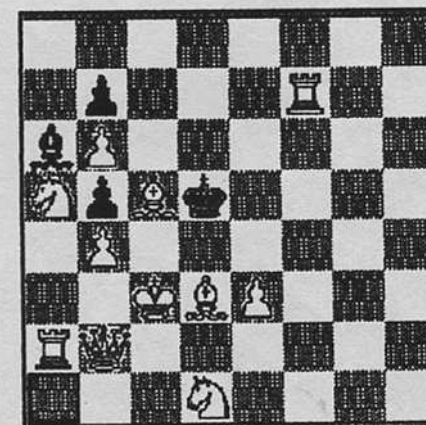

VERNER JOHNSEN SELVMAT I 8 TREK

== == ==

Skakspil er som en western....
Den der trækker først har fordel.

Skovløbertips

	Freddy.....	Chr.	Alan	Rune	Poul	Ove	Lüt-ken	Jens	Long fors	Bent A.	Hj-elm	Lux	Er- vin	Da- vid	Bent P.	HJ	Bent J.	Jons son	Hen rik	Per	Antal tegn			Procent				
																					Ialt	1	X	2	Ialt	1	X	2
Lyngby-Skovlunde	11122222111XXX	2222	22	2222	112	11	11	22	11	111	11	21X	12X	2X	1X	11	X2	22	1	1X2	61	25	9	27	100	41	15	44
Poul-Rune	1X2X2222X2X22X	2211	22	2222	X1X	22	1X	2X	X1	XX2	21	1X2	222	X2	X2	X2	2X	X2	X	2X2	61	8	19	34	100	13	31	56
Chr-Allan	-----222222	---	22	222-	2-	22	2-	22	2X	-1	-	1X2	-22	22	2X	1-	-	2X	2	222	38	3	4	31	62	8	10	82
Henrik-Longfors	11X11X1X11X11X1	1122	2X	X212	2X2	21	X2	11	2X	222	22	X22	222	21	1X	2X	11	1X	1	21X	61	23	15	23	100	38	24	38
Peter-Freddy	222222222222	21-2	-	-2	-	-	22	22	2X	222	-	2X2	121	-1	X1	-	-	22	-	-	39	5	3	31	63	13	8	79
Søllerød-SkS	222222222222	2222	22	221X	221	22	11	22	2X	222	22	22X	12X	22	2X	22	22	22	2	222	61	5	5	51	100	8	8	84
Per-Chr	-----	1-11	-1	1-	-	-	-	-X	111	-	-	-1	21	2X	-	-	-	1	111	18	14	2	2	30	78	11	11	
Pjeturson-Martin	-----	2222	1X	-	2-2	22	2-	-	2-	-	11	-	2-2	2-	2X	21	22	22	-	-	25	4	2	19	40	16	8	76
Gorm-Peter	-----	-----	-	-2-	-	-	-	-1	-	-	-	-	122	2-	1X	11	-	22	-	-	12	5	1	6	20	42	8	50
Bent J-Jesper	-----11111111	1111	-	-2-1	-1-	-	-	-	1-	-	22X	-1	-	1X	-	11	11	1	-	-	28	23	2	3	46	82	7	11
Hjelm-HJ	-----	-2-	-	-2	-	-	-	2-	-2-	-	-	-	-	-	-	22	22	22	-	222	13	0	0	13	21	0	0	100
SkS-Brøndby	1111111111111111	1111	11	1111	X21	11	X2	21	11	111	21	112	211	12	1X	11	11	11	1	111	61	51	3	7	100	84	5	4
Poul-Per	1X1X1X1X1X1X1X	1111	X2	2X21	1X1	11	11	XX	11	XXX	11	2X1	122	12	1X	11	1X	2X	1	222	61	31	18	11	100	51	30	19
Rune-Allan	-----	-111	X2	11X1	-1-	11	11	11	-	111	11	-	11-	-	-	-	11	-	1	-	26	23	2	1	43	88	8	4
Jonsson-Martin	-----	22	222-	-2	22	-	-	-2	-	-	-	-	2-	-	-	22	-	-	2	2X1	16	1	1	14	26	6	6	88
Henrik-Pjeturs.	111111-----	-11	-	1-	-1-	-	-	-	-1	-	-	-	-	-	1X	-1	-	11	1	-	17	16	1	0	27	94	6	0
Peter-Bent J	-----	-----	-----	-----	-----	-----	-----	-----	-----	-----	-----	112	-1-	-	-	2-	22	-	-	-	7	3	0	4	11	43	0	57
Ervin-Hjelm	222222222222	2211	22	2222	1X1	XX	2X	22	22	221	22	11X	111	21	X1	22	12	22	2	1XX	61	11	6	44	100	18	10	72
Allan-Jens	-----	1-1-	11	1111	1-1	-	11	-	1-	-1-	-	1X2	-1-	-	-	21	-	-	1	111	24	21	1	2	39	87	5	8
Per-Rune	2222-----	2222	2X	2222	22-	22	22	22	2-	-	22	221	2-2	-2	-	-	22	-	-	111	38	4	1	33	62	10	3	87
Georg-Jonsson	212112222222	2222	22	2X22	222	22	1X	22	X2	111	21	X1X	111	21	X2	11	22	22	1	XXX	61	16	6	39	100	26	10	64
Bent J-Freddy	222222222222	-----	-----	-2	-	-	22	2-	-	-	22	222	-	-	-	-	11	-	-	-	26	2	0	24	43	8	0	92
Jesper-Peter	-----	-----	-----	-2	-	-	-	-	-	-	-	-	-2-	-	-	-1	-	-	2	-	4	1	0	3	7	25	0	75
David-Ervin	222222222222	-----	22	2222	-2-	-	-2	-	-	-	22	-	222	22	-	1-	-	22	-	X22	36	1	1	34	59	3	3	94
Martin-HJ	-----	-----	-----	1X2-	-	-	-	1-	2-	-	2X2	1-	-	-	-2	22	-	-	-	X1X	15	4	4	7	25	27	27	46

Der var gang i tipningen da medlemmerne på generalforsamlingen skulle afleverer deres skak-tipskupon. Da der ikke var kopi på denne kan du her se tegnene og om du har vundet.

Det mest sikre tegn på kuponen er gevinst til HJ over John Hjelm. Det er så sikkert at John ikke selv har tippet denne kamp. Nu skal tegnet nok tages med et vist forbehold idet kun 21% af rækkerne er tippet på denne kamp.

De sikreste prognoser ses i de 8 tvungne kampe og her er det bemærkelsesværdigt at i kamp nummer 1 tror 41% på sejr til Lyngby og 44% på sejr til Skovlunde.

I de 2 andre KSU kampe er der 84% der tror på gevinst til Skovlunde. Med de resultater, der har været indtil nu, burde procenten have været omkring de 100.

Af tipstegnene fra klubturneringen er der flere spillere, der har tippet sin modstander som vinder. Der mangler lidt selvtillid. Et emne, der vil blive taget op ved senere lejlighed her i bladet.

Storfarvorit er ikke så underligt Rune. Men jeg skal gerne indrømme, at flere at tegnene er en overraskelse for mig. Så det bliver spændende at følge kampene på kuponen i resten af sæsonen.

Omsætningen var på 293,25 der går til deling mellem de spillere, der har flest rigtige. 13 rigtige og derover tæller som 13 rigtige.



-Du kan godt tage dit toj på nu, skat. Longfors er net on to minutter.

Moderne Benoni er ikke usolid!

af Jens Lillegaard

Da Per i sidste nummer af klubbladet kommenterede mit parti imod Gorm Rohde, var der øjensynlig divergerende meninger om den bedste trækfølge i Partiet.

Grundlæggende var der spørgsmålet om følgende to trækfølger:

1.d4, Sf6 2.Sf3, g6 3.c4, c5 4.d5, e6 5.Sc3, exd5 6.cxd5, d6

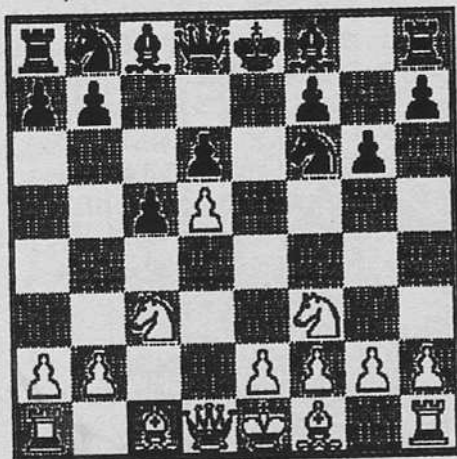

og

1.d4, Sf6 2.Sf3, g6 3.c4, c5 4.d4, e6 5.Sc3, Lg7 6.e4, d6 7.g3

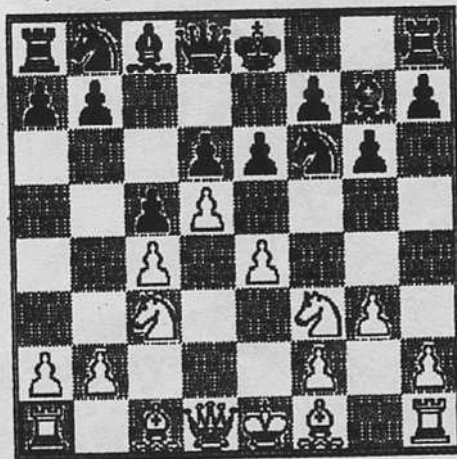

som anses for bedre af kommentatoren. Dette ønsker jeg at knytte nogle bemærkninger til. Hvis man sammenligner de to diagrammer vil man bemærke forskelle i stillingerne. Disse forskelle viser sig ved nærmere eftersyn at være ganske store. Diagram 1 fremkommer efter en "typisk benoni". Herefter kan hvid vælge mellem følgende varianter:

6.Sf3, g6 7.g3, Lg7 8.Lg2 0-0 med planen Te8
6.e4, g6 7.f4, Lg7 8.Sf3 0-0 9.Le2 Te8 (Mikenasvarianten, en skarp, men usund hvid reaktion. Spilles sjældent. Red.)
6.e4, g6 7.Sf3, Lg7 8.Le2 0-0 9.0-0, Te8 (Det

mest solide for hvid, som er det hyppigst spillede. Desuden er der Uhlmannvarianten 6.Sf3, g6 7.Lg5 og Averbachvarianten 6.e4, g6 7.Sf3, Lg7 8.Le2, 0-0 9.Lg5 som er to forsigtige, solide og positionelt betonedede hvide varianter. Red.)

Udefra disse 3 hovedlinier vil det således være relevant at belyse, hvad sorts mål med denne åbning er:

Det bemærkes at sort har en halvåben e-linie denne linie lægges under pres med Te8 (altid). Desuden har sort bonde majoritet på dronningefløjen. Denne majoritet anvendes til angreb dvs. sort spiller a7 og b5, hvis hvid vil undgå dette spiller han a4 men sort kan understøtte med fx. Ld7 eller Sd7 og Tb8. Et andet problem for hvid er løberen på g7, der praktisk taget lammer hele hvids dronningefløj. Hvis hvid skal gøre noget ved dronningefløjen skal han bruge mange defensive træk, hvorefter sort får initiativet.

Grundlæggende ønsker sort at få aktivt spil på dronningefløjen, at få pres på e-linien med tårnet, og at få diagonal kontrol med Lg7. Hvids hovedmål er at forhindre aktivitet på dronningefløjen samt at foranstalte modstød i centrum.

Af samme årsager skal Per's forslag om at 8.Lc4 i virkeligheden straffes med op til 2 spørgsmålstejn. Trækket hjælper sorts udvikling (Sd7) og efter rokade spiller sort a7 for senere at spille b5.

Grunden til at jeg bruger så meget tid på at forklare temaet bag moderne benoni er at Per mente at havde fundet en bedre trækfølge og dermed stilling (diagram 1). Problemet er her hvad er sorts forsættelse.

Så vidt jeg kan se må sort på et eller andet tidspunkt spille enten exd5 eller e5. Det sidste er spild af et træk, så det spiller man nok ikke.

Så må man spille e6xd5 for at få linierne e8-e1, men her spiller hvid e4xd5 hvorefter man kan lede længe efter sorts forsættelse. Sort har ikke længere

- 1) tryk på e-linien
 - 2) mulighed for angreb på dronningefløjen.
 - 3) diagonal kontrol
- Dette betyder, at sort ikke længere får nogle fordele af at spille åbningen. Bjarke Kristensen har jeg hørt kommentere ovennævnte stilling som gunstig for hvid og problemet er, at sort ikke længere kan spille på noget fornuftigt. Sort kan med andre ord kun forvente remis.

Jeg mener at ovenstående argumenter for brug af benoni er på den rigtige måde (det er trods alt sorts afgørelse) er en anbefalings værdig åbning. Målene for åbningen er de jeg har opsummeret, den er nem at huske og giver altid spændende og interessant spil.

Af bøger kan man naturligvis bruge BCO eller ECO. Men hvis man ikke har dem har Steffen Zeuten udgivet en bog, nu en del år gammel, men ganske glimrende. Den hedder modern Benoni Dynamics og beskriver tydeligt, hvad målene er med de enkelte bivarianter (ex. hvad vil hvid med 7.g3 eller er der også Taimanov's moderne benoni bis wolgagambit).

Jens Lillegaard

Det er meget gladeligt, at der er medlemmer, der vil kommentere indlæg og partier vist i bladet. Det er absolut ikke meningen, at alle skal være enig, med mig i det jeg skriver og de partier jeg kommenterer. Hvis medlemmerne ikke gør som Jens her, må jeg netop tro man er enig.

Nu skal Jens jo ikke tro, at hans kommentarer skal stå alene, så jeg vil fortsætte her med nogle yderligere bemærkninger om hans ynglingsåbning.

Først hans kommentar til 8.(Lc4)Lb5, der efter hans mening skal have 2 spørgsmålstejn. Det er uforståeligt, jeg kan finde adskillige stormesterpartier, hvor der spilles netop dette træk, så det er nok ikke så dårligt endda. Min kommentar om, at åbningen er skarp og usolid står klart og tydeligt i Lademanns skak leksikon, der er redigeret af Svend Norup, så det må nok stå til troende.

Herunder nogle partier omhandlende åbningen. Det første er kommenteret af Sokolov.

Sokolov, I-Tolnai, I

Dortmund 47/117 (Sokolov, I), 1989

1.d4 Sf6 2.c4 e6 3.Sc3 c5 4.d5 exd5 5.cxd5 d6 6.e4 g6 7.Sf3 Lg7 8.Lb5+ her var et træk, der fortjener opmærksomhed.. Ld7 9.Lxd7+ (9.a4) 9...Sbxd7 10.0-0 0-0 11.Lf4 (11.-Lg5) 11...De7 12.Sd2 (12.Tel Sg4 et godt træk Lige spil) 12...a6 13.a4 (13.Sc4 her var et træk, der fortjener opmærksomhed.. Se8 (13...Sxe4 14.Tel og Hvid står noget bedre) 14.Tel b5 15.Sa5) 13...Se5 14.Kh1 her var et træk, der fortjener opmærksomhed.. (14.Lg5 her var et træk, der fortjener opmærksomhed..) 14...Tab8 (14...Sd3 15.Lg5 (15.Le3 det var et mindre godt træk Sxb2 16.-Dc2 Sg4 et godt træk 17.Dxb2 De5 og Sort har nu afgørende fordel..) (15.Lg3 Sh5 16.Lxd6 det var et mindre godt træk Dxd6 17.Sc4 Sxb2

et godt træk og Sort har nu afgørende fordel..) (15.Lxd6 Dxd6 16.Sc4 Sxf2+ og Sort står noget bedre) h6 (15...Sxb2 det var et mindre godt træk 16.Dc2 De5 17.Sf3 og Hvid har nu afgørende fordel..) 16.Lh4 g5 17.Lg3 og Hvid står noget bedre) 15.Lg5 et godt træk og Hvid står noget bedre h6 16.Lh4 g5 17.f4 et godt træk gxf4 (17...gxh4 18.fxe5 Dxe5 19.Sc4 De7 20.Se3 h3 (20...Sxe4 det var et mindre godt træk 21.Sf5 De5 22.Dg4 Sxc3 23.Tael og Hvid har nu afgørende fordel..) 21.Df3 hxg2+ 22.Dxg2 og Sort har kompensati on for materiel underlegenhed) 18.Txf4 Sg6 19.Lxf6 Lxf6 20.Tf5 b5 21.axb5 (21.Dg4 bxa4) 21...axb5 22.Dg4 (22.Dc2 her var et træk, der fortjener opmærksomhed..) 22...b4 Det eneste træk 23.Bd1 Ta8 24.Tb1 Kh7 (24...Ld4 25.Sf3) 25.Th5 dette var et tvivlsomt træk.. (25.Se3 med initiativ) 25...Ld4 et godt træk Stillingen er uklar.. Svagt Sd1 26.Sf3 Df6 27.Tf5 Dg7 28.Dh5 Ta2 29.h3 b3 (29...Lxb2 det var et mindre godt træk 30.Se3 med idéen Sg4, Sg5, Tf1) 30.Bxd4 Dxd4 31.Sf2 (31.Sc3 Txb2 et godt træk 32.Txb2 Dxc3 33.Tb2 Dg7) 31...Txb2 32.Tf1 Dd2 et godt træk (32...Dg7 33.Sg4 Se5 34.Txe5 et godt træk dxe5 35.Tf6 og Hvid har nu afgørende fordel..) 33.Df3 et godt træk De2 det var et mindre godt træk (33...Se5 34.Txe5 et godt træk dxe5 35.Sd3 Tc2 36.Sxe5 Tc1 et godt træk 37.Sd7 Txf1+ 38.Dxf1 b2 39.Sf6+ et godt træk Kg7 40.Sh5+ Kg8 41.Sf6+ Kh8 42.Df5 b1d+ 43.Kh2 Kg7 44.Sh5+ Kg8 45.Sf6+ Kg7 Lige spil) 34.Txf7+ Kg8 35.Txf8+ Sxf8 36.Dg3+ Kh7 37.Kg1 et godt træk og Hvid har nu afgørende fordel.. Dc2 38.Sg4 Sd7 39.Tf7+ Kh8 40.Txd7 1-0

Botvinnik, M-Tal, M (11)
Moscow-Mch, 1961

1.d4 Sf6 2.c4 c6 3.Sc3 d5 4.cxd5 cxd5 5.Sf3 Sc6 6.Lf4 Lf5 7.e3 e6 8.Lb5 Lb4 9.Se5 Da5 10.Lxc6+ bxc6 11.0-0 Lxc3 12.bxc3 Dxc3 13.Dc1 Dxc1 14.Tfxcl 0-0 15.f3 h6 16.Sxc6 Tfe8 17.a4 Sd7 18.Ld6 Sb6 19.Lc5 Ld3 20.Sxa7 Txa7 21.Lxb6 Ta6 22.a5 Lc4 23.Ta3 f6 24.e4 Kf7 25.Kf2 Taa8 26.Ke3 Teb8 27.Tac3 Tc8 28.g4 Tab8 29.h4 Tc6 30.h5 Tbc8 31.e5 g6 32.hxg6+ Kxg6 33.T3c2 fxe5 34.dxe5 Th8 35.Th2 Tcc8 36.Kd2 Lb3 37.a6 Lc4 38.a7 Th7 39.Ta1 Ta8 40.Le3 Tb7 41.Txh6+ Kg7 42.Tah1 Tb2+ 1-0

Tal, M-Psakhis, L
Sochi, 1982

1.d4 Sf6 2.Sf3 e6 3.c4 c5 4.e3 d5 5.Sc3 Sc6 6.cxd5 Sxd5 7.Lc4 cxd4 8.exd4 Le7 9.0-0 0-0 10.Te1 a6 11.a3 b5 12.Lxd5 exd5 13.Dd3 Lf6 14.Lf4 Lg4 15.Se5 Lxe5 16.dxe5 d4 17.Se4 Lf5 18.Tac1 Sa5 19.e6 Ta7 20.Dg3 fxe6 21.Lc7 Da8 22.Lb6 Te7 23.Lxa5 Lxe4 24.Lb4 1-0

Yusupov, A-Kasparov, G

Belfort WCup, 1988

1.d4 Sf6 2.Sf3 g6 3.Sc3 d5 4.Lf4 Lg7 5.Dd2 Se4 6.Sxe4 dxe4 7.Se5 Le6 8.e3 Sd7 9.Sc4 0-0 10.Le2 Lxc4 11.Lxc4 e5 12.dxe5 Sxe5 13.Lb3 a5 14.a4 Sd7 15.0-0 0 Sc5 16.Dxd8 Tfxd8 17.Lg5 Te8 18.Td5 Lf8 19.Thd1 Sxb3+ 20.cxb3 Ld6 21.Lf6 Te6 22.Lc3 b6 23.g4 Lxh2 24.Th1 Ld6 25.Th3 f6 26.Kd1 Tfb 27.Ke2 Tf7 28.Th1 f5 29.gxf5 Txf5 30.Txf5 gxf5 31.Th5 f4 32.exf4 Lxf4 33.Tf5 Ld6 34.Ld4 h6 35.Ke3 Kh7 36.Tf7+ Kg6 37.Tg7+ Kf5 38.Tf7+ Kg4 39.Tg7+ Kh3 40.-Th7 Kh4 41.Tg7 h5 42.f4 exf3+ 43.Kxf3 c5 44.-Lc3 Kh3 45.Tf7 Le7 46.Tf5 h4 47.Le5 Ld6 48.-Tf6 Txe5 49.Txd6 Tf5+ 50.Ke2 Tf4 51.Txb6 Kg3 52.Tg6+ Tg4 53.Tf6 Te4+ 54.Kd3 Tf4 55.Tg6+ Tg4 56.Tc6 h3 57.Txc5 h2 58.Tc1 Kg2 59.Tc2+ Kh3 60.Tc1 Tg3+ 0-1

GUINNESS REKORD I SKAK

I Guinness rekordbog kan der også læses om skak-rekorder.

Verdensmesterskaber i skak har været afholdt siden 1886. Den, der har haft titlen længst, er dr. Emanuel Lasker fra Tyskland, som var ubesejret i 27 år fra 1894 til 1921.

Jose Raul Capablanca (188-1942) fra Cuba tabte kun 34 spil i hele sin karriere som voksen, der varede fra 1909-1939. Han tabte ikke et eneste spil fra 10. februar 1916 til 21. marts 1924. Han var verdensmester fra 1921 til 1927.

Vlastimil Hort fra Tjecoslovakiet spillede i Island 23-24 april 1977 med 550 modstandere, heraf 201 på samme tid, og tabte kun 10 spil. Eric Knoppert spillede 500 spil á 10 minutter 13-16 september 1985 mod spillere, der havde en gennemsnitlig rating på 2002 efter Elo-skalaen. Knoppert fik i alt 413 points, svarende til 82,6% vundne partier.

Rekorden for flest spil uden pause er 663 i løbet af 32½ time, sat af Vlastimil Hort i Porz, Tyskland 5-6 oktober 1984. Han spillede med 60-100 modstandere ad gangen, vandt over 80% af spillene og foretog i gennemsnit 30 træk pr. spil.

Det længste kendte træk, før de moderne regler blev indført, varede 15 timer i matchen mellem Paul Charles Morphy (1837-84), amerikansk mester i 1852-62, og den tyske stormester Louis Paulsen (1833-91).

Det største antal træk i en mesterturnering forekom i august 1987 i Gausdal International

i Norge. Her slog Eugene Martinovsky, USA, Vlastimil Jansa, Tjecoslovakiet, i det 194. træk.

MESTERPARTIER

Det vil vel være meget passende at slutte af med et par partier af alle tiders største skakspiller, Capablanca i de efterfølgende partier går det ud over Nimzowitch, Bernstein og Alekhine.

Nimzowitsch, A-Capablanca, J
New York, 1927

1.e4 c6 Caro-Kann. 2.d4 d5 3.e5 Fremrykningsvarianten 3.e5 er ikke så effektiv som i Fransk, fordi Lc8 ikke spærrer inde. 3...Lf5 4.Ld3 Lxd3 5.Dxd3 e6 6.Sc3 Db6 7.Sge2 c5 8.dxc5 Lxc5 9.0-0 Se7 10.Sa4 Dc6 11.Sxc5 Dxc5 12.Le3 Dc7 13.f4 Sf5 14.c3 Sc6 15.Tad1 g6 16.g4 Sxe3 17.Dxe3 h5 18.g5 0-0 19.Sd4 Db6 20.Tf2 Tfc8 21.a3 Tc7 22.Td3 Sa5 23.Te2 Te8 24.Kg2 Sc6 25.Ted2 Tec8 26.Te2 Se7 27.Ted2 Tc4 28.Dh3 Kg7 29.Tf2 a5 30.Te2 Sf5 31.Sxf5+ gxf5 32.Df3 Kg6 33.Ted2 Te4 34.Td4 Tc4 35.Df2 Db5 36.Kg3 Tcxd4 37.cxd4 Dc4 38.Kg2 b5 39.Kg1 b4 40.axb4 axb4 41.Kg2 Dc1 42.Kg3 Dh1 43.Td3 Te1 44.Tf3 Td1 45.b3 Tc1 46.Te3 Tf1 0-1

Bernstein, O-Capablanca, J
Moscow, 1914

1.d4 d5 2.c4 e6 3.Sc3 Sf6 Ortodoks Dronninggambit - Navnet er Tarraschs hånlige betegnelse, da han mente, trækret var dårligt. Praksis har ikke givet ham ret. 4.Sf3 Le7 5.Lg5 0-0 6.e3 Sbd7 7.Tc1 b6 8.cxd5 exd5 9.Da4 Lb7 10.La6 Lxa6 11.Dxa6 c5 12.Lxf6 Sxf6 13.dxc5 bxc5 14.0-0 Db6 15.De2 c4 16.Tfd1 Tfd8 17.Sd4 Lb4 18.b3 Tac8 19.bxc4 dxc4 20.Tc2 Lxc3 21.Txc3 Sd5 22.Tc2 c3 23.Tdc1 Tc5 24.Sb3 Tc6 25.Sd4 Tc7 26.Sb5 Tc5 27.Sxc3 Sxc3 28.Txc3 Txc3 29.Txc3 Db2 0-1

Alekhine, A-Capablanca, J
Amsterdam AVR0, 1938

1.e4 e6 Fransk 2.d4 d5 3.Sd2 Tarraschvarianten - blev spillet af Tarrasch i 1889-94, men han forkastede den igen pga. 3.-, c5. Den har imidlertid fået en fast plads i Karpovs repertoire. Et solidt og positionelt våben mod fransk. 3...Sf6 4.e5 Sfd7 5.Ld3 c5 6.c3 Sc6 7.Se2 Db6 8.Sf3 cxd4 9.cxd4 Lb4+ 10.Kf1 Le7 11.a3 Sfb 12.b4 Ld7 13.Le3 Sd8 14.Sc3 a5 15.Sa4 Da7 16.b5 b6 17.g3 f5 18.Kg2 Sf7 19.Dd2 h6 20.h4 Sh7 21.h5 Sfg5 22.Sh4 Se4 23.Db2 Kf7 24.f3 Seg5 25.g4 fxg4 26.Lg6+ Kg8 27.f4 Sf3 28.Lxh7+ Txh7 29.Sg6 Ld8 30.Tac1 Le8 31.Kg3 Df7 32.Kxg4 Sh4 33.Sxh4 Dxh5+ 34.Kg3 Df7 35.Sf3 1-0

STORMESTEREN

3. KAPITEL

Nå, så en anholdelse er snart forestående. Ja han kriminalinspektør P. Sherlock Jensen er virkelig professionel, tænkte jeg da jeg slukkede for radioen. Jeg er selv professionel, og jeg bryder mig ikke om at arbejde med amatører, de er uberegnelige, skødesløse og alt for farlige for min smag. Jeg havde haft mine tvivl med hensyn til Københavns Politi, for København er så og sige amatørernes fædreland, men P. Sherlock Jensen var fra Ballerup og det gjorde nok en forskel. Nu var det snart tid for mit næste træk.

Han var almindelig i huden. Hans hår, var let mørkt, når det ikke var farvet, og vipper gav hans ansigt et almindeligt udseende. Ingen ville sikkert lægge mærke til det, hvis han ikke barberede sig en uges tid. Han var spinkel, og man kunne spekulere på, hvad han ville stille op i et slagsmål. Den slags finder som regel på nogle infame trick for at bøde på deres manglende muskel kraft.

Han var over de første unge år, men indrømmede det sjældent. Han løj om de fleste ting. Det var en sikkerhedsforanstaltning.

Han sørgede for altid at se almindelig ud. Folk der mødte ham på gaden, havde glemt ham et øjeblik efter.

Han boede i Skovlunde fra mandag til fredag. Weekenderne, fortalte han, at han tilbragte med sin familie. I virkeligheden havde han et værelse, og der troede man han var handelsrejsende og altid på farten.

Han havde altid et skakspil hængende i baghovedet, hvor han prøvede at se felter og brikker for sig og lade de forskellige åbninger køre en 8-9 træk frem. Efterhånden kunne han dem og var så småt begyndt at lade udvikling gå over i midtspil. Linjer og mønstre udviklede sig logisk. De lange ture på brættet fik noget i ham til at falde til ro. Med tiden var hans spil blevet mere aggressivt, næsten matematisk - og nu var det ham, der styrede spillet.

Han var professionel. Professionel og farlig.

P. Sherlock Jensen sad, torsdag aften på sit kontor og kikkede ud af vinduet. Han var kom-

met langt i mordsagen, men var dog ikke tilfreds. Der var noget der ikke stente. Noget som ikke kunne passe, men lige meget hvor meget han tænkte kunne han ikke komme på hvad der var galt. Manden han lige havde haft til afhøring, havde ikke kunne give ham noget reelt fingerpeg om hvad der var sket i skakturneringen, som han ikke vidste i forvejen. Og hvad betød den sorte bonde de havde fundet på gerningsstedet.

Og var det en tilfældighed, at det netop var en sort bonde, der blev flyttet før det drabende skud faldt. Kasparov var ikke i tvivl, da vi gennemgik partiet, at bondetrækket var det vanskeligste træk, men samtidig også det eneste træk, der ville føre til tab.

Men det kunne Jürgen Longforrest jo forklare når Allan om lidt kom til bage efter han havde været ud og anholdte ham. Der kunne ikke længere være tvivl om, at han var morderen.

Telefonen ringede. Per Sherlock tog den. Det var radiotjenesten. -Der er sendt en ambulance til Ellekilddegård, hvor der var sket en eksplosion. Flere skulle være kommet tilskade. - mere har vi ikke.

-Tak vi ser på sagde P. Sherlock, - det går gemytligt alt sammen -sjusk, slendrian, misforståelser...!

- Jeg regnede faktisk med, at Allan Mason... begyndte Henry Watson.

- Ja, jeg har ikke tid nu. Vi må vende tilbage til det senere. Satans også!

Per Sherlock rejste sig og gik hen og åbnede døren ud til gangen. I det samme kom Allan Mason løbende op ad trappen.

- Han smuttede fra mig, stønnede Allan, jeg har gennemgået hele kvarteret de sidste 4 timer.

-Nu er der en bombe eksploderet i skaklokalet i Skovlunde, du må hellere tage med derud, sagde Per Sherlock idet han gjorde omkring og rev sin frakke ned fra knagen.

Så kører vi.

-Klokken 20 i går aftes skete der endnu et attentat, blandt verdens bedste skakspillere, der deltog i en turnering i Skovlunde. Det kan med sikkerhed på nuværende tidspunkt siges, at der

er mindst to døde. Hvem disse er kan radioavisen ikke få oplyst på nuværende tidspunkt. Men det ligger fast at en eller flere personer har bragt en bombe til sprængning.

Om bombe sprængningen har noget at gøre med attentatet på Skakverdensmesteren i sidste uge vides ikke. Radioavisen vender tilbage når vi har talt med lederen af efterforskningen P. Sherlock Jensen.

Fortsættes i næste nummer

Hvad bruger klubben pengene til

Procentfordeling

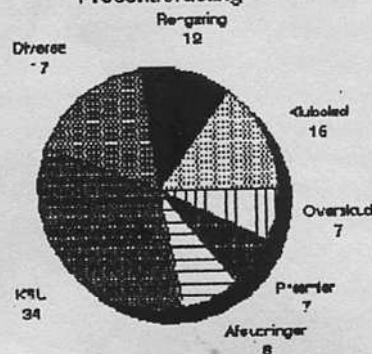

- Longfors! Gamle ven det var da skægt ...!



SKOVLØBER VRINSK

NÅR DE ANDRE SPILLER SKAK.....

JEG ER HOLDT OP MED AT RYGE, DRIKKE SPIRITUS OG LEVE SYNDIGT!
- MEN JEG LYVER ENDNU!

- DET ER VEL ØLLER, DER HAR FØRT DEM HERHEN, MØLLER?
- IH NEJ - ER DER ØLLER HER, HR. DOMMER?

- SA - NU HAR JEG TABT MIN BLYANT, DET MÅ JEG STRAKS NOTERE, SÅ JEG IKKE GLEMMER AT KØBE EN NY.

- DE SIGER, AT ANKLAGEDE HR. MØLLER KASTEDE EN FLASKE EFTER DEM, VAR FLASKEN FULD?
- NEJ, DEN VAR TOM, MEN HAN VAR FULD!

- HVORFOR ARBEJDER DE IKKE MIN GODE MAND?
- UH NEJ, DET TA'ER SÅ GEVALDIG MED TID!

- JA - NU HAR JEG GRUNDIGT FORKLARET DIG HVORDAN DU VINDER HENGEPARTIET!
- HVAD FOR ET HENGEPARTI?

- EN BØF MED LØG - GODT MED LØG - JEG ER VEGETAR!



Jens [1]1122222222

Jed [1]1122222222
Hvis man skjulte værelse holms? i qvone eksaktiop' [1]1122222222

Overmaling af mure med slagord burde straffes hårdt!

Hvis du ikke er forvirret, er du misinformeret!

Jeg ville begå selvmord med stesolider! Men da jeg havde spist to, fik jeg det meget bedre

Jeg blev frikendt for blyant. Men så vidste jeg ikke hvilken kone

Jeg stallede på hjem til

Jeg er frikendt for blyant. Men så vidste jeg ikke hvilken kone

Jeg stallede på hjem til

Flere og flere ta'r cyklen!
-hvem har taget min?

Langfars

Hvorfor er jeg mere normal end andre mennesker

Berettiget kritik frabedes!

- HVORFOR SIDDER DU SÅ HER I FÆNGSLET, MIN VEN?
- FORDI JEG IKKE KAN KOMME UD.

Skakkryds nr: 2

Husk DM	Legens del	Vars-lede	KORT	Lang re/se	NAVN	DRIK	VOKAL	Farve	Detektiv	EVNER	UD-ORD	KONSONANT	SLEV	GUDINDE	RUSTE	RETNING	Regnskår
Heise-kort + spil + fugl				4								2					
DYRET + ensom							Sted RØS					STYRET PAK					
UDRUD			SY ubereadt			DIG-TET SY					FARRE-DE						
POP-gruppe		8						Bogst 1 FOR trest på fugl		ARRE-STER	SAR FIRMÅ + VNE			PAR ENCL	NAVN	Sverige	legens del 10
gennem			NAVN Røget				BREV ses i KOST							12			
LYS					VAND-LØB	FLOD						LAVNING MIDT I BED				vandløb retning	
MIDT I STI		Sverige tids-geografiv		↓		Klap-pes	OMRÅDE DYR							11			West
HENDER	13					SUD MIDT I TRE						PENGE FORLT			FORFRA RERVISITEN		
OM-RADE								↓ FAMA				DRIK			AF Sverige		
BOLD-KLUB		Norge først i løb			Dærligt JOB	INDBO		6						7			
Legens del						HAVE i ud				Snerre						Hven ven	TV
Strøm		Fuglen 2 x									FORKT ENST				FARVE Rubinen		
KNIFE				↓	spiste	Lever	NYT I SKS Komag nonen										
Den nyvas-rede cykel		FIK UD RUD								Antal Trave			STED ORD				↓
Stillet skudet barnet													TRE SPISE			RAD	↓
Affab. rækkef.		-1 →		↓	selv.	MIDT I KLØ TRÆT			TID			LVER LYS		5		Sted-ord	
Sege en Brass-gruppe									NAVN	Kesen						Rike-nag Fugl	
		græs-gang ARNE			Præcis Italien					TAL Trøer			FORLIGES retning				
			Kradse-de Gudinde							UNION LEVER					HUSK DM. RUST		TIDS-MÅLER
					1 LEDE ISLAND									9		Knal-dst. VOKAL	
				↳					UD-KRAD-SER								

Kodeord: _____
Aktuel begivenhed.

Vindere af skakkryds nr. 6 : _____

CHRISTIAN LINNEBERG



SKOVLØBEREN

SKOVLUNDE SKAKKLUB

Nummer 3.

April 1991

12. Årgang

Partier i Dette Nummer

Bæklund, O - Munck, P	27
Hvalsøe, R - Lillegaard, J	31
Jensen, M - Linneberg, C	28
Jensen, P - Seidenfaden, B	28
Kofoed, M - Andersen, H	29
Lassen, F - Longfors, J	28
Linneberg, C - Carlsen, F	26
Longfors, J - Jonsson, J	31
Pjetursson, B - Kofoed, M	32
Rohde, G - Hertz, P	32

SkS er med endnu!

SkS gjorde det igen - hev sig selv op ved hårene og spillede en stor kamp mod Søllerød. 6-2 blev det til og bortset fra den uafgjorte kamp mod Ishøj har Skovlunde vundet alle sine kampe i KSU's holdturnering.

Der bliver gys og dramatik når vi i sidste runde mod Brøndby skal afgøre førstepladsen.

Inden sidste runde er vi 1 point efter Lyngby men med bedre matchpoint og kan vi hente 1 point mere mod Brøndby end Lyngby får mod Frederiksberg er Skovlundes oprykning en realitet.

Læs mere inde i bladet.

Åbninger i dette nummer:

Blackmar-Diemergambit	28
Colle	29
Dronninggambit	28
Engelsk	32
Fransk	26-27
Moderne Benoni	31
Skandinavisk	31
Wienerparti	28
Uregelmæssigt	32

EFTERLYSNING



Jürgen Longforrest

Mere inde i bladet



Skovlunde Skakklub

Formand:	Freddy Rode Co Bekker Dildhaven 23 2730 Herlev 44 53 10 15
Kasserer:	Poul Munck Ulborgvej 44 2760 Måløv 44 68 47 41
Turn.leder.:	Georg Lütken 42 94 10 78
Best.mdl.:	Allan Møller 42 91 56 81
Best.mdl.:	Rune Hvalsøe 42 91 36 98
KSU/hold	

Skovløberen

Redaktør: Per Jensen
Kornvænget 43.3.tv
2750 Ballerup

Dette nummer Klar: 4/ 4-91
Næste Nummer (4): 16/ 5-91
Indlæg senest: 18/ 4-91

Nummer 5: 17/ 8-91
6: 12/ 9-91
7: 25/10-91
8: 5/12-91

En årgang består af 8 numre á 12 sider.

Dette nummer indeholder side 25-36

Antal ord i dette nummer: 5181

Redaktionelt

Det er af stor betydning at læserne af dette blad kommer med forslag til ændringer og forbedringer. Der har været kritik af noterne i de kommenterede partier. Dels har man ikke været enig i de kommentarer der var eller man har ikke forstået dem.

I dette nummer er der efter hver bemærkning ved et træk, vist et træk eller trækfølge, som forklarer, hvad der menes med bemærkningen.

I denne forbindelse kan jeg dog ikke dy mig for at sige at medlemmerne af klubben ikke viser særlig stor interesse for det arbejde, der bliver lagt i bladet. Halvdelen af de indsamlede partier er ulæselige. Der er ingen, der afleverer kommenterede partier. Selv om kopierne bliver indsamlet, har man lov til at gå hjem og analysere partiet og aflevere dette til bladet.

Per

Aktiv Alliancen

af Chr. Linneberg

Aktiv-Alliancen afholdt i weekender i tiden fra den 19. januar til den 17. februar 1991 sin 16. koordinerede EMT i Tåstrup. Der spilledes om lørdagene i tiden kl. 14-20 og om søndagene kl. 12-18. Turneringen foregik på Gadehaveskolen lige ved Høje-Tåstrup station. Der deltog ialt ca. 100 spillere opdelt efter rating. Fra Skovlunde skakklub deltog følgende 3 spillere: Martin Kofoed og Chr. Linneberg i basisgruppe 2 og Jesper Christiansen i basisgruppe 5. Martin Kofoed og Chr. Linneberg opnåede henholdsvis 3½ og 4½ point og Jesper Christiansen opnåede 3 point.

Linneberg, C-Flemming Carlsen, Roskilde

Aktiv-Alliancen

Fransk, 1991

1.e4 e6 2.d4 d5 3.e5
Fremrykningsvarianten 3...c5 4.c3
Sc6 5.Sf3 Db6

6.Le2 Le7 7.0-0 f6 8.exf6
(8.h3 cxd4 9.cxd4 Ld7 10.exf6 Sxf6)
8...Sxf6 9.b3 Et interessant træk,
sandsynligvis godt

(9.Te1 cxd4 10.cxd4 Lb4 11.Tf1)

9...0-0 10.La3 Da5 11.Dc1

(11.Te1 Te8 12.Lb2 cxd4 13.cxd4)

11...Se4 12.Ld3 Ld7 13.Te1 Et
interessant træk, sandsynligvis godt

(13.Lxe4 dxe4 14.Sfd2 cxd4 15.Lxe7
Sxe7 16.cxd4)

13...Txf3 Det var en grov fejl

14.gxf3 Sxf2 15.Kxf2 Det var en
grov fejl

(15.Lxh7+ Kxh7 16.Dc2+ Se4
17.fxe4 cxd4)

15...Lh4+ 16.Ke2 Lxe1 17.Dxe1
cxd4 18.c4 Det var et mindre godt
træk

(18.Dh4 g6 19.cxd4 e5 20.dxe5
Sxe5)

18...dxc4 19.Lxc4 d3+ 20.Kd1 Det
var et mindre godt træk

(Bedre var Kf2)

20...Dxe1+ 21.Kxe1 Sd4 22.Lxd3
Sxf3+ 23.Ke2 Sxh2 24.Sd2 Sg4
25.Th1

(25.Tg1 h5 26.Le4 Lb5+ 27.Sc4
Lxc4+ 28.bxc4)

25...Sf6 26.Se4 Et interessant træk,
sandsynligvis godt

(26.Le7 Lc6 27.Th2 Sd5 28.Lxh7+
Kf7)

26...Sd5 27.Kd2

(27.Ld6 Td8 28.Sc5 Sc3+ 29.Kf3)

27...b5 28.Sc5 Lc6 29.Lxh7+ Kf7
30.Le4

(30.Sd3 Tc8 31.Tf1+ Ke8 32.Se5)

30...Td8 31.Kc1 b4 32.Tf1+ Ke7

33.Lxd5 Lxd5 34.Lxb4 a5 35.La3

Det var et mindre godt træk

(35.Lxa5 Tc8 36.Lb4 e5 (36...Kd6
37.Kb2 Txc5 38.Tc1) 37.Td1)

35...Tc8 36.Kb2 e5 37.Td1 opg.af
sort.

(Noter Per Jensen)

1-0



HOLDTURNERINGEN

I KSU Holdturneringen ser vi frem til en gyseragtig afslutning. Vi er før sidste runde kun 1 point, men med bedre matchpoint, efter Lyngby.

Lyngby skal møde Frederisberg der er placeret som nummer 3. Vi skal møde Brøndby der ligger på en 4 plads. Det er absolut muligt at score 1 point mere end Lyngby i sidste kamp. Vi har den fordel at Lyngby spiller om onsdagen og vi spiller om torsdagen, derfor har vi mulighed for at kende deres resultat inden vi spiller.

Vi kan og bør forstærke vores hold til sidste runde. Jeg tænker her især på Henrik og måske også Tom, der ville kunne forstærke vores hold væsentligt. Når vi ser på holdscoren er der jo ingen tvivl om, at det er på de sidste brætter vi har scoret dårligst. Og et par af disse spillere har nok ikke noget imod at være tilskuere i sidste runde. Det er jo en oprykning til første klasse det gælder. Jeg tror og håber på at holdlederen og bestyrelsen kan få dette ordnet.

Lyngby - SkS 3½-4½

I 5 runde mødte vi Lyngby og det var på forhånd den kamp der var den vanskeligste, da Lyngby lå på førstepladsen. Rune, Longfors, Allan og Henrik viste vejen, alle med et points. Christian spillede remis i et parti der nok kunne være blevet til lidt mere og Martin og Pjetursson stod allerede dårligt i åbningen. Det var som om opgaven ikke blev taget særlig alvorlig. Jeg selv blev hurtigt en bonde foran og det var kun et spørgsmål om tid før jeg ville vinde. I slutstillingen kom jeg af uforklarlige grunde til at stå næstbedst og med et par minutter tilbage til resten af partiet klockede jeg. Det var for dårligt jeg burde mindst have scoret et halv

points.

Søllerød-SkS 2-6

I 6 runde skulle vi hente noget af Lyngbys forspring. Og de 5 første resultater fra de 5 øverste brætter viste da også dette. 5-0 til Skovlunde ved gevinster af Rune, Poul, Per, Longfors og Allan.

Martin opnåede ½ point efter en kamp hvor han både stod til gevinst og tab. Bent Pjetursson stod elendigt, han var 3 bønder bagud men fik alligevel hevet en remis hjem. Christian tabte i en hel klar remisstilling.

Stillingen efter 6.rd.

1. LVS	33	10
2. SkS	32	11
3. Frederiksberg	25½	8
4. Brøndby	24½	4
5. Søllerød	24	6
6. Ishøj	23	5
7. Sporv.	17	2
8. AS04	13½	2

Individuel Score

Rune Hvalsøe	1 1 1 1 1 1	6	100%
Poul Munck	0 1 1 - - 1	3	75%
Per Jensen	½ ½ 1 0 1	6	67%
Jørgen Longf.	½ 1 0 - 1 1	5	70%
Allan Møller	1 1 1 1 1 1	6	100%
Chr.Linneb.	1 1 - 0 ½ 0	5	50%
Martin Kofoed	½ ½ - 0 0 ½	1½	30%
Pjetursson	1 0 1 0 0 ½	2½	41%
Øvrige	- - 1 1 1 -	3	60%

Det er helt fantastisk, at Rune og Allan har kunnet vinde alle 6 kampe. Hvis de vinder i sidste runde tror jeg det er første gang i klubbens historie,

at en, for ikke at sige to, spillere har vundet 7 kampe i en holdturnering.

En anden ting, der er kommet tydeligt frem i denne holdturnering, er at flere spillere mangler træning i åbnings og slutspil. Det må være op til bestyrelsen, at starte noget teori. Vi har medlemmer, der kan stå for det.

Partier

Bæklund,O-Munck,P
KSU Søllerød-SkS
Fransk, Marts 1991

1.e4 e6 2.Sf3 d5 3.exd5 exd5 Afbytningsvarianten 4.d4 Sf6 5.Ld3 En anden mulighed var Sd2 (5.Sbd2 Sc6 6.Lb5 Ld7) 5...Lg4 6.Le3 Sbd7 7.Sbd2 Le7 8.0-0 9.c3 c5 10.h3 Det var et mindre godt træk Bedre var Dc2 10...Lh5 Et interessant træk dog tvivlsomt (10...cxd4 11.Lxd4 Le6 12.Te1) 11.Tc1 Db6 12.b3 cxd4 13.Lxd4 Lc5 14.Dc2

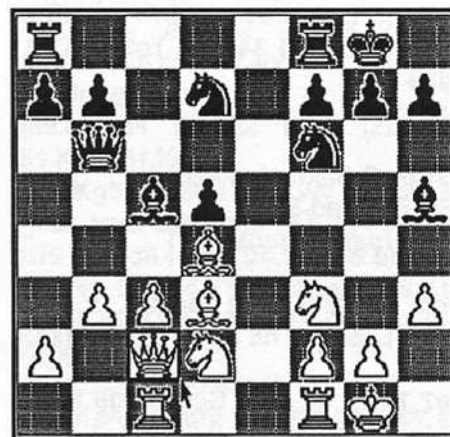

Diagram 1 (14.Dc2)

Lxd4 Et interessant træk dog tvivlsomt

(14...Dd6 15.Tfe1 Tae8)

15.cxd4 Det var et mindre godt træk Bedre var Sxd4 15...Tac8 16.Db2

(16.Dxc8 Txc8 17.Txc8+ Sf8 og Hvid står bedst)

16...Tfe8 17.Txc8 Txc8 18.Se5 Sxe5

19.dxe5 Sd7 20.Lf5 Tc7 Det var et mindre godt træk Bedre var Lg6

21.Te1 Sf8 22.g4 Lg6 23.Sf3 Se6

24.Lxe6 fxe6 25.Sd4 Le4 26.Kh2 Det var et mindre godt træk Bedre var Td1

26...Tc2 Et godt træk

27.Da1 Txf2+ 28.Kg3 Et interessant træk, sandsynligvis godt

(28.Kg1 Tg2+ 29.Kf1 Da6+ 30.Se2 Dd3 31.Db2 Df3+)

28...Tg2+ 29.Kf4

træk (Diagram 3) 14.Lxe6 Et godt træk Dxe6 Det var en grov fejl 15.d5 Et godt træk Dg4 16.dxc6 Dxe4 17.Dg3 Kh7 18.cxb7 Dxb7 19.b3 De4 20.c4 Te6 21.Df2 g6 22.g3 f5 23.Df3 1-0

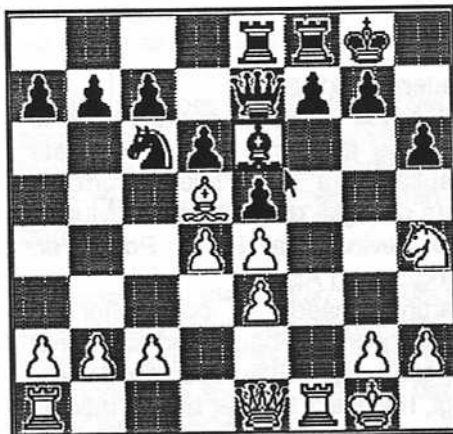

Diagram3 (12.-,Le6)

Lassen,F-Longfors,J
KSU Søllerød-SkS
Dronninggambit, Marts 1991

1.d4 d5 2.c4 Lf5 Et interessant træk, sandsynligvis godt Det normale er e7-e6 3.Sc3 e6 (3...Sf6 4.Db3 dxc4 5.Db5+ Ld7 6.Dxb7)

4.a3 Det var et mindre godt træk (4.cxd5 exd5 5.Db3 Sc6 6.Dxb7 Sxd4 7.Sxd5)

4...Sf6 5.Lg5 Le7 6.e3 c6 En anden mulighed var Sd7

(6...Sbd7 7.cxd5 Sxd5 8.Lxe7 Dxe7 9.Sxd5 exd5)

7.Sf3 Sbd7 8.c5 h6 9.Lf4 Sh5

10.Se5 Sxf4 11.exf4 Sxe5 12.fxe5 0-0 13.Ld3

Lxd3 14.Dxd3 f6 Et interessant træk dog tvivlsomt

(14...Dd7 15.b4 f6 16.Dg3 fxe5 17.dxe5)

15.f4 fxe5 Et interessant træk dog tvivlsomt

(15...De8 16.Dh3 Df7 17.Tb1 fxe5 18.fxe5)

16.fxe5 Lg5 17.g3 De8 18.h4 Dh5 19.De2 Tf3

(19...Dxe2+ 20.Sxe2 Le3 21.Th2 b6

22.b4)

20.Sd1 Taf8 21.a4 Det var et mindre godt træk

(21.b4 Le7 22.Se3 Dg6 23.g4)

21...Ld8

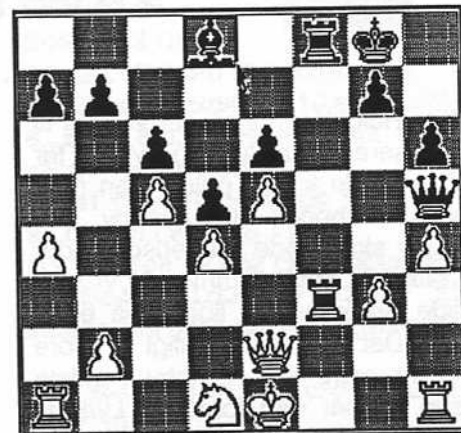

Diagram 4 (21.-,Ld8)

(21...Le7 22.Ta3 g6 23.Tc3)

22.a5 Det var en grov fejl (22.Sf2 Dg6 23.Tf1 La5+ 24.Kd1 Dxc3)

Dg4 Et særdeles godt træk 0-1

Jensen,M-Linneberg,C
KSU Søllerød-SkS

Blackmar-Diemergambit, Marts 1991

1.d4 d5 2.e4 dxe4 3.Sc3 Sf6 4.f3 exf3

(4...e3 5.Lxe3)

5.Sxf3 Lg4 Bedre er Lf4 6.Le2 Det var et mindre godt træk

(6.h3 Ld7 7.Se5)

6...e6 7.0-0 Le7 8.Le3 Det var et mindre godt træk

(8.h3 Lh5 9.Se5 Lxe2 10.Sxe2)

8...0-0 9.De1 Sd5 Det var et mindre godt træk

(9...Sc6)

10.Sxd5 exd5 11.Dg3 Et interessant træk, sandsynligvis godt

(11.c4)

11...Lxf3 12.Txf3 Det var et mindre godt træk

(12.Lxf3)

12...Ld6 Det var et mindre godt træk

Diagram 2 (29.Kf4)

g5+

(29...Da5 30.Te2 Txe2 31.Sxe2 Dd2+)

30.Kxg5 Dd8+ 31.Kf4 Df8+ 32.Sf5

exf5 33.g5 Db4 34.Dc1 Tc2 35.Da1

Dd2+

0-1

Jensen,P-Seidenfaden,B

KSU Søllerød-SkS

Wienerparti, Marts 1991

1.e4 e5 2.Lc4 Løberspil 2...Sf6

3.Sc3 Lc5 4.d3 h6 5.Le3 Lxe3 6.fxe3

De7 7.Sf3 d6 8.d4 Sc6 9.Sd5 Sxd5

10.Lxd5 Lg4 11.0-0 0-0 12.De1 Tae8

13.Sh4 Le6 Det var et mindre godt

(12...Sd7)

13.Dg4 Det var et mindre godt træk (13.Lf4)

13...Dd7 14.Dh5 De6 15.Ld3 Et godt træk g6 16.Dh6 f5 Det var et mindre godt træk Ja, en del træk får denne betegnelse, fordi Springerens og dermed Tårnet ikke kommer i spil.

17.Taf1 f4 Det var en grov fejl 18.Th3 Et interessant træk, sandsynligvis godt

(18.Lxf4 Lxf4 19.Txf4 De3+ 20.Kh1 Txf4 21.Txf4 og Hvid står bedst)

18...Df7 19.Lxf4 Et godt træk

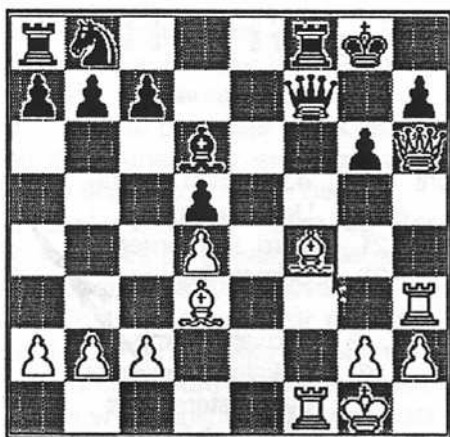

Diagram 5 (19.Lxf4)

19...Dg7

(19...De7 20.Lxg6 Lxf4 21.Lxh7+ Kh8 22.Txf4 Txf4)

20.Dxg7+ Kxg7 21.Lh6+ Et godt træk Kg8 22.Lxf8 Lxf8 23.Txf8+ Et godt træk Kxf8 24.Txh7 g5 Det var et mindre godt træk

(24...c5 25.Lxg6 cxd4 26.Tf7+ Kg8 27.Txb7 Sc6)

25.Txc7 Sc6 Nu kommer den Springer ud, der skulle være flyttet ud for 20 træk siden. 26.c3 Tb8 27.Lf5 Se7 28.Lg4 Kf7 29.Td7 a5 30.Td6 b5

31.Lh5+ Det var et mindre godt træk (31.Le6+ Kg7 32.Lxd5 Sxd5 33.Txd5)

31...Kf8 Det var et mindre godt træk (31...Kg7)

32.Lf3 b4 33.Te6 Det var et mindre godt træk

(33.Lxd5)

33...bxc3 34.bxc3 Tb1+ 35.Kf2 Tc1 Et godt træk 36.Ta6 Det var et min-

dre godt træk

(36.Te5)

36...Tc2+ 37.Ke1 Det var et mindre godt træk

(37.Kg3)

37...Txa2 38.Kd1 a4 39.Kc1 a3

40.Kb1 Tb2+ 41.Ka1 Tb3 42.Ka2 Txc3 43.Txa3

Txa3+ 44.Kxa3 Sf5 45.Kb4 Sxd4

46.Kc5 Se6+ 47.Kxd5

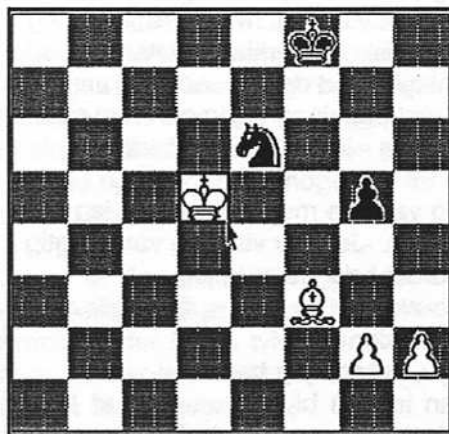

Diagram 6 (47.Kxd5)

47...Kf7 Det var en grov fejl

(47...Sf4+ 48.Ke5 Sxg2 Et særdeles godt træk og der er remis)

48.Le4 Det var en grov fejl

(48.Ke5 Sf4 49.g3)

48...Sg7 Det var en grov fejl

(48...Sf4+)

49.Ke5 Ke7 Det var en grov fejl

(49...Sh5 50.Kf5 Sf4 51.g3 Sh5 52.g4 Sf6 53.Kxg5 Sxg4)

(49...Se6 Det var en grov fejl 50.Ld5)

50.Lg6 (Her sluttede noteringen og CHR. der var i tidnød tabte nogle få træk senere.) 1-0

Kofoed, M-Andersen, H

KSU Søllerød-SkS

Colle systemet, Marts 1991

1.d4 d5 2.Sf3 Sf6 3.e3 Lf5 4.c4

Sbd7 5.cxd5 Sxd5 6.Sc3 e6 7.Ld3 Lxd3

8.Dxd3 Sb4 9.Dd1 Sf6 10.e4 c5

11.0-0 cxd4 12.Sxd4 Lc5 13.Da4+ Dd7

14.Dxd7+ Sxd7 15.Le3 Td8 16.Tfd1 Ke7 17.a3 Lxd4 18.Lxd4 Sc2

19.Tac1 Sxd4

20.Txd4 Sb6 21.Tcd1 Txd4 22.Txd4 Td8 23.Txd8 Kxd8 24.b3 Kd7 25.Kf1 Kc6

26.Ke2 Kc5 27.Kd3 a5 28.f4 h5 29.h3 f6 30.g3 g5 31.fxg5 fxg5 32.e5

Et godt træk Sd5

33.Se4+ Kc6 34.Sxg5 Kd7 35.Kd4 Se7 36.g4 hxg4 37.hxg4 Sc6+

38.Ke4 Ke7

39.Sf3 Kf7 40.Sd4 Se7 41.Sb5 Det var et mindre godt træk Bedre er

g5 41...b6 42.Sd6+ Kg6 43.Sc4 Sd5

44.Se3

(44.b4 axb4 45.axb4 Sxb4 46.Sxb6 Sc6 47.Sd7 Kg5 48.Sf6 Hvid står

noget bedre)

44...Sc3+

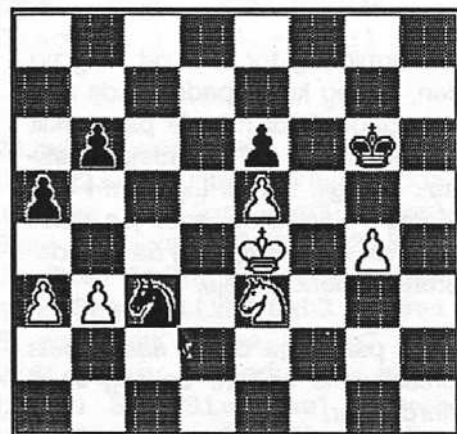

Diagram 7 (44...Sc3)

45.Kd4 Det var en grov fejl

(45.Kf4 Sb5 46.Sc2 Sc7)

45...Sb5+ 46.Kc4 Sxa3+ 47.Kc3 Sb5+ 48.Kc4 Sc7 49.Kd4 Det var et

mindre godt træk

(49.b4 a4 50.Sc2 b5+ (50...Sd5 51.Kb5) 51.Kc5)

49...Kg5 50.Sc4 Det var et mindre godt træk Sd5 51.Sd6 Kxg4 52.Sb7

Kf5 53.Sd6+ Kf4 54.Sf7 b5 55.Sd8 Sc7 56.Sc6 a4 57.bxa4 bxa4 58.Kc3

Sb5+ 59.Kb2 Det var en grov fejl (det rigtige er Kb4)

(59.Kb4 Sc7 60.Kxa4)

59...Ke4 60.Sd8 Det var en grov fejl Kd5 Det var en grov fejl

(60...Kxe5 61.Sxe6 Kxe6 62.Ka2 Kd5 63.Kb2 Kc4 64.Ka2 Kc3 65.Ka1 Kb3

66.Kb1 Sc3+ 67.Ka1 Sa2 68.Kb1 Sb4 69.Ka1 Sc2+ 70.Kb1 a3 71.Kc1 a2 72.Kd1 a1D+) 61.Sf7 (Her blev Martin klar over, at han ikke måtte give bonden væk.) 61...Kc4 62.Sd8 Sd4 63.Ka3 Sb5+ Det var en grov fejl 64.Kxa4 Sc3+ 65.Ka5 Kd5 66.Sxe6

1/2-1/2

Ikke mine ord igen, men ...

Den amerikanske revykonge Billy Rose har i sine festlige erindringer et afsnit, betitlet: Ikke mine ord igen, men ...

En eftermiddag for ikke ret lang tid siden, da jeg kom spadserende ned af 50. gade, faldt mit øje på et skilt oppe på anden sal 'Budnicks skakklub'. Jeg gik derop. Ligesom i den kaffebar i East Side, hvor jeg lærte spillet, var loftet lavt, men de tilstedeværendes pander høje.

Ved et par lange borde sad husets professionelle spillere og tog imod udfordringer. Det kostede femogtyve cents at tabe.

Vandt man, spillede man gratis. Jeg satte mig overfor en af d'herrer.

-Vil de trække først?, spurgte han og tændte en brun osepind.

-De må bestemme, svarede jeg.

-Tag bare de hvide og træk, sagde han. -Det er Dem, der betaler.

Jeg prøvede en indviklet åbning, som jeg havde læst i en bog. Ved fjerde træk fik jeg en mistanke om, at min modstander ikke kendte denne åbning, for han spillede hurtigt og skødesløst - og skak er et spil, hvor man kan slide et sæt tøj med to par benklæder op mellem to træk.

De første fem minutter troede jeg, den var mægtig. Jeg halshuggede to af hans bønder og en løber. Men pludselig kom hans dronning farende ud fra venstre, og beskyttet af en springer støvede den bonden til højre for min konge af brædtet.

-Skak og mat., sagde min modstander.

-Vil de prøve lykken en gang til?

Jeg prøvede ulykken seks gange til, men det var, som hvis en røgterdreng ville diskutere relativitetsteori med Einstein. Ved det syvende spil var jeg så skrupforvirret, at jeg gik i den gamle fælde - idiot-mat i fire træk.

Jeg var ikke meget værd, da jeg rejste mig. -Jeg har vist ikke været rigtig i stødet i dag, sagde jeg.

-De skylder for fem spil, sagde den professionelle.

-Syv, rettede jeg ham.

Han tog en blyantstump op af bukselommen og en blok. Så skrev han 25x7, multiplicerede og fik \$ 1,25 ud af det.

-De snyder dem selv, sagde jeg.

Han prøvede igen. Denne gang blev det \$ 2,25. Så stregede han en masse ud og skrev til sidst 25 syv gange under hinanden og talte sammen. Denne gang gik det - \$ 1,75.

Jeg rakte ham en femdollarseddel. Han rynkede panden og tyede igen til papiret.

Han skrev \$5.00 og derunder \$1,75 og et stort minustegn. Resultatet blev \$ 4,85.

Til sidst så han mismodigt på mig og sagde: Jeg tror ikke, det er rigtigt. Har de ikke lige penge?

Jeg lagde femmeren på skakbrædtet, hvor jeg var blevet ydmyget sådan. - Behold bare det hele, sagde jeg. Nu har jeg det meget bedre.

(Billy Rose: Vin, Vid og Vampyrer. Oversat af Georg Gjedde og Jørgen Rothenberg, Wangels Forlag 1949.)



Jørgen Longfors

AKTIVITETER

April	7	4.rd. klubturnering
	14	Udsatte Kampe
	21	5. rd. klubturnering
	25	Udsatte kampe
Maj	2	Udsatte kampe
	16	Pokalmesterskabet
	23	Lynmesterskabet
	30	Sæsonafslutning

Bemærk: Samtlige udsatte kampe i klubturneringen skal være afviklet inden 5. runde. I modsat fald taber den spiller der har meldt afbud.

Næste sæson

August	8	Sæsonstart
	25	Uni-Cup

Stol ikke på redaktøren!
Han er bestandig travlt beskæftiget med at lave numre!



Klubturneringen

Der er ved redaktionens slutning spillet 3 kampe i klubturneringen. Og lad mig sige det straks, at det er for dårligt, at der er flere der mangler at få afviklet kampe i mesterklassen. 1-2 og 3 klasse kan godt finde ud af det, der mangler ikke en eneste kamp.

Alle kampe skal være afviklet inden sidste runde. Det bør især Allan og Poul være opmærksom på.

Det er i orden der bliver meldt afbud, men de aftener, der er beregnet til udsatte skal også bruges hertil.

I mesterklassen har Rune og Per begge 2 point for to kampe, de er for beges vedkomne vundet over Chr. og Jens. Poul har 1 point for en kamp mod Jens. Allan har ikke spillet nogen kampe endnu. Som beskrevet i sidste nummer ville Christian og Jens få det meget svært i denne klasse. Og de foreløbige resultater viser da også dette.

I første klasse har Henrik sat sig for, at bevise, at det var en fejltagelse at han ikke blev placeret i mesterklassen. Han har 3 point for lige så mange kampe. Det er gået ud over Longfors, Jonsson og Georg. På en foreløbig andenplads kommer Martin med 2½ points og på de efterfølgende pladser kommer Longfors med 1½ og Georg og Jonsson med 1 point. Helt galt er det gået for Pjetursson, der har tabt alle sine 3 kampe.

I anden klasse ligger Peter og Freddy i spidsen med hver 2 points men disse bliver fulgt til dørs af Gorm og Jesper med hver 1½ points. I bunden ligger Bent Johnsen/Andreasen, begge med hver 1 point. Stillingen i gruppen er pointsmæssigt meget lige så alle har vel stadig mulighed for en topplacering.

I tredje klasse har Henry igen fået gang i sit spil efter en dårlig periode i efteråret. Han har vundet alle sine 3 kampe overbevisende og der er ingen tvivl om, at han går efter at bevise, at han skal spille i en højere klasse. Ervin og Martin, der jo er med for første gang har klaret sig hæderligt i de første 3 runder, idet de begge har 2 points. David ligger i bunden med et point og der går nok nogen tid før han får greb om det.

Kan vi få de sidste sløve padder i mesterklassen til at få afviklet deres kampe er der ingen tvivl om, at det bliver en spændende afslutning i næsten alle klasser.

Partier

Longfors, J-Jonsson, J
SkS klub

Moderne Benoni Marts 1991
1.d4 Sf6 2.c4 c5 3.d5 e6 4.Sc3 exd5 5.cxd5 d6 Moderne Benoni. En skarp og usolid åbning, se i øvrigt tidligere artikler. 6.e4 g6 7.Sf3 Lg7 8.Ld3 0-0 9.0-0 Te8 10.Te1 Et interessant træk dog tvivlsomt (10.Lf4 c4 11.Lc2 Lg4) 10...a6 Det var et mindre godt træk (10...Sbd7 11.Le3 Se5) 11.a4 Lf4 var stadig bedre 11...Sbd7 12.Dc2 h6 13.b3 Det var et mindre godt træk (13.Le3) 13...Kh7 14.Lb2 Sh5 Det var et mindre godt træk (14...De7) 15.Sd1 Sdf6 Det var et mindre godt træk Det havde faktisk været stærkere at flytte springeren fra H tilbage igen. 16.Se3 Sf4 17.Sf1 Det var et mindre godt træk (17.Sc4 Lg4 18.Te3) 17...Lg4 18.S3d2 Det var et mindre godt træk (18.Sg3) 18...Dd7 19.Sc4 Lf3 (diagram 1) Det var en grov fejl (19...Sxd3 20.Dxd3 Tac8)

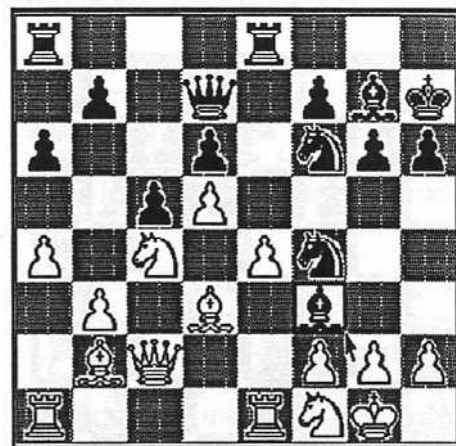

Diagram 1 (19.-, Lf3)

20.gxf3 Et godt træk Dh3 21.Sfe3 Dxf3 22.Lf1 Et interessant træk dog tvivlsomt (22.Sxd6 Sxd3 23.Dxd3 Sxe4 24.Sxe8 Dxf2+ 25.Kh1) 22...Txe4 23.Sd2 Et særdeles godt træk Sh3+ 24.Lxh3 Dxh3 25.Sxe4 Et godt træk Sxe4 26.Lxg7 Sg5 27.f4 Det var et mindre godt træk (27.Kh1 Sf3 28.Le5 Sxe1 29.Txe1 dxe5 30.Dxc5) 27...Sf3+ 28.Kh1 Sxe1 29.Txe1 Kxg7 30.Dg2 Dd7 31.Sg4 Te8 32.Db2+ Kh7 33.Sf6+
Noter Per Jensen
1-0

Hvalsøe, R-Lillegaard, J
SkS klub

Skandinavisk Forsvar, Marts 1991

1.e4 d5 2.exd5 Dxd5 3.d4 Sf6 Miesesvarianten 4.Sc3 Da5 5.Ld2 c6 6.Sf3 Lf5 Det var et mindre godt træk (6...Sbd7 7.Se4 Db6 8.Sxf6+ Sxf6 9.Lc3) 7.Se4 Et særdeles godt træk Udnytter sorts svage 6 træk 7...Dc7 8.Sxf6+ gxf6 9.Sh4 Lg6 10.Sxg6 hxg6 11.g3 e6 12.Lg2 Sd7 13.c3 Ld6 14.De2 0-0-0 15.0-0-0 Da5 16.Kb1 Db6 17.Le3 Da5 18.Ka1 Kb8

(18...Sb6 Et godt træk) 19.c4 The8
20.Td3 Et interessant træk dog tvivl-
somt (20.d5 cxd5 21.cxd5 e5)
20...Lf8 21.Thd1 Et godt træk Sb6
22.Dc2 Dh5 23.h3 Det var et mindre
godt træk (23.Lf4+ Kc8 24.Lf3 Df5
25.Dc3) 23...Lh6



Diagram 2 (23.-, Lh6)

24.g4 Det var et mindre godt træk
(24.Lf3 Dxh3 25.Th1 Df5 26.Lxh3
Txd4) 24...Dh4 25.f4 f5 26.d5 fxg4
27.dxc6 Et interessant træk, sandsyn-
ligvis godt (27.hxg4 exd5 28.Th1
Dxg4 29.Lxb6 axb6 30.Txh6)
27...Txd3 28.Dxd3 Lf8 Det var en
grov fejl (28...De7 29.hxg4) 29.Lxb6
Et særdeles godt træk axb6 30.Dd7

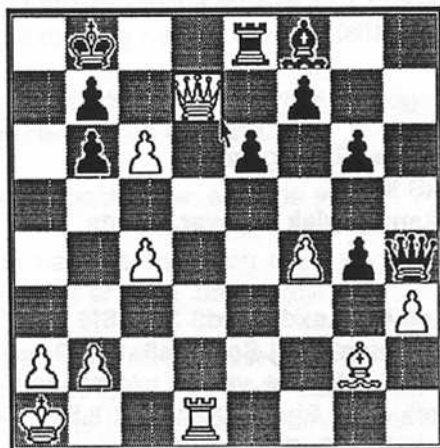

Diagram 3 (30.Dd7)

Et særdeles godt træk De7 31.c7+
Et særdeles godt træk Ka7 32.Da4+

Mat
(Noter Per Jensen)
1-0

Rohde, G-Hertz, P
SKS Klub
Uregelmæssigt, Marts 1991

1.d4 Sf6 2.Sf3 e6 3.c4 d5 4.Sc3 Lb4
5.a3 Lxc3+ 6.bxc3 0-0 Det var et
mindre godt træk (6...dxc4) 7.Lg5
Det var et mindre godt træk (7.cxd5
exd5 8.e3) 7...dxc4 8.Se5 Det var et
mindre godt træk (8.e4 h6 9.Lxf6
Dxf6 10.Lxc4 og Hvid står bedst)
8...b5 9.e3 Det var et mindre godt
træk (9.e4) 9...La6 Det var et min-
dre godt træk (9...c5) 10.Df3 Et
interessant træk, sandsynligvis godt
(10.a4 Dd5 11.Lxf6 gxf6 12.axb5
Lxb5) 10...Dd5 Et godt træk 11.Lxf6
Dxf3 12.gxf3 Det var et mindre godt
træk (12.Sxf3) 12...gxf6 13.Sg4
Sd7 14.Tg1 Kh8 15.a4 Tg8 16.Tg3
Et interessant træk, sandsynligvis
godt (16.Lg2) 16...Tg6

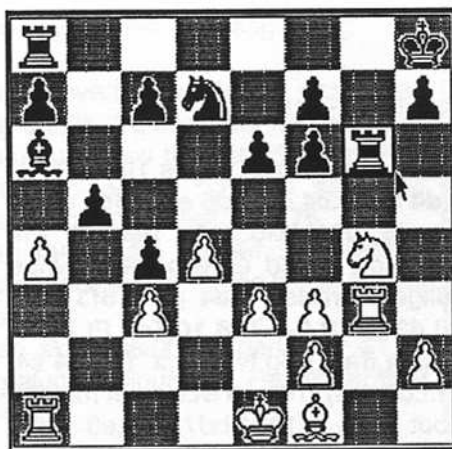

Diagram 4 (16.-, Tg6)

17.f4 Det var en grov fejl (17.axb5)
17...h5 Et godt træk 18.Sxf6 Et inter-
essant træk, sandsynligvis godt
(18.axb5 Lxb5 19.Ta5 a6 20.Lxc4
Lxc4 21.Txh5+ Kg7 22.f5 exf5 23.Txf5
) 18...Sxf6 19.Txg6 fxg6 20.Lg2
Sd5 21.Kd2 Det var et mindre godt
træk (21.axb5 Lxb5 22.Tb1 Lc6
23.Lf3) 21...Kg7 Et interessant træk,
sandsynligvis godt (21...c5 22.axb5

Lxb5 23.Ta5 a6 24.dxc5) 22.axb5
(22.Le4 c6 23.Tg1 Se7 24.axb5 Lxb5)
22...Lxb5 23.h4 a5 24.Le4 Lc6
25.Tg1 Se7 26.Lb1 Sf5 27.Lxf5 exf5
28.Tb1 a4 29.Kc1 a3 30.Ta1 Le4
31.Ta2 Kf6 32.f3 Lxf3 33.Kb1 Le4+
34.Ka1 Ke6 35.Td2 Kd6 36.Tg2 Det
var en grov fejl
Noter Per Jensen
0-1

Pjetursson, B-Kofoed, M
SKS klub
Engelsk, Marts 1991

1.c4 Sf6 Den Sicilianske variant
2.Sf3 d6 3.Sc3 Det var et mindre
godt træk (3.d4) 3...e5 4.d3 Le7
5.e3 Lg4 6.Le2 Sbd7 7.Dc2 c6 8.Ld2
d5 9.cxd5 cxd5 10.Db3 Et interes-
sant træk, sandsynligvis godt
(10.Da4 Db6 11.Sxe5 Dxb2) 10...Sc5
11.Dc2 e4 12.dxe4 dxe4 13.Lb5+
Ld7 14.Se5 Tc8 15.Lxd7+ Scxd7
16.Sxd7 Dxd7 17.Da4 Det var et
mindre godt træk (17.Td1 0-0 18.Lc1
De6) 17...Dxa4 18.Sxa4 0-0 19.Sc3
Tfd8 20.Td1 Lb4 21.0-0 h6 Det var et
mindre godt træk (21...Ld6)

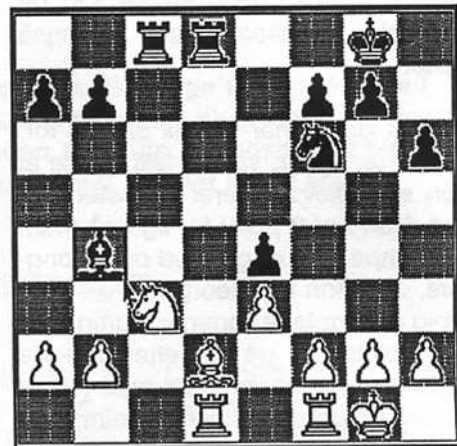

Diagram 5 (21.-, h6)

22.a3 Det var et mindre godt træk
(22.Sxe4 Lxd2 23.Sxd2 Tc2 24.Se4
Txd1 25.Sxf6+ gxf6 26.Txd1)
22...La5 Det var et mindre godt træk
23.b4 Det var en grov fejl Ja trækket
får denne betegnelse da Sxe4 stadig
er aktuelt. 23...Lb6 24.Se2 Det var et
mindre godt træk (24.Sa4 Tc2

25.Sxb6 Tdxd2 26.Txd2 Txd2 27.Sc4)
 24...Tc2 25.Sd4 Lxd4 26.exd4 Txd4
 27.Le3 Td3 28.Ta1 a6 29.a4 Sd5
 30.La7 Det var et mindre godt træk
 (30.Lc5 b6 31.Ld6) 30...Sxb4
 31.Tab1 a5 32.Lb6 Sc6 33.Tfe1 f5
 34.Tb5 Tcd2 35.Kf1 Ta2 36.Txf5
 Txa4 37.Lc5 Tc4 38.Le3 a4 39.Tb5
 Tb4 40.Txb4 Sxb4 41.Lc1 Det var en
 grov fejl Sc2 Et særdeles godt træk

Noter Per Jensen
 0-1

Problemskak

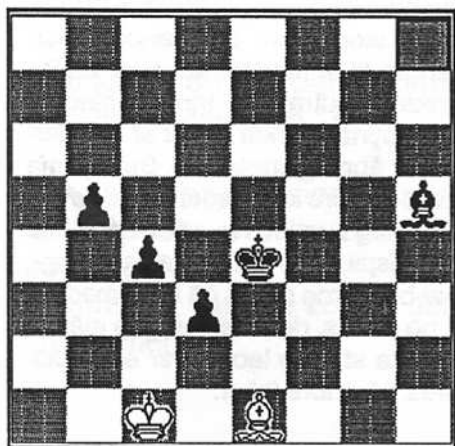

Sort trækker og vinder

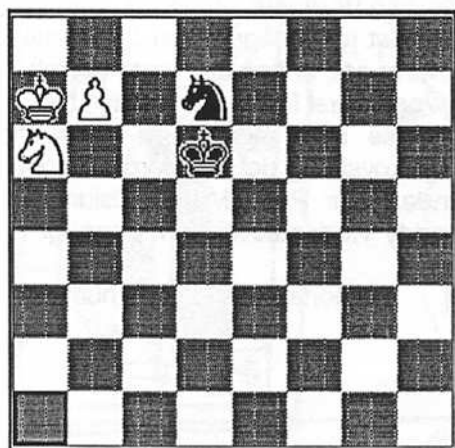

Hvid trækker og vinder

Åbningsspillet

Bent Larsen's bog "Lærebog i Skak" kan alle lære noget af. Også de der mener de hører til de bedste her i klubben.

Herunder et lille udsnit fra åbningsspillet.

For begynderen er det ikke særlig vigtigt at studere detaljerede åbningsvarianter. Hovedsagen er, at man får lært visse grundlæggende principper for alt sundt åbningsspil.

I partiets første fase skal man først og fremmest tænke på at få officererne i spil og at opnå en vis kontrol over centralfelterne.

Lad os ud fra denne betragtning se på de populæreste førstetræk for Hvid:

1. e4 og **1.d4** lukker op for en løber og indleder en direkte besættelse af centrum.

1.Sf3 anbringer springeren på et godt felt, hvor den f.eks. hindrer Sort i at spille 1.-,e5. Hvid venter muligvis med at spille en bonde frem i centrum, til Sort har 'vist sine kort'. Et eksempel på en sådan taktik er retis åbning, hvor 1.-,d5 besvares med 2.c4, hvormed Hvid straks går til angreb på d-bonden.

1.c4 er rettet imod den sorte d-bondes dobbeltskridt. Diagonalen til a4 åbnes desuden for dronningen, men det spiller i første omgang ikke nogen større rolle. Måske synes man ikke, Hvid opnår særlig meget med dette træk. At det alligevel er særdeles populært, skyldes bl.a. overvejelser som denne: Hvid vil være klar til at sætte både c-, d- og e-bonden ind i kampen om centrum. Men dronningspringeren udvikles for det meste til c3, og derved spærres for c-bonden, hvis den står på c2 endnu.

1.f4 er mindre populært end 1.c4, skønt man skulle mene, at det kan være lige så godt at tage f-bonden til hjælp i kampen om centrum. Forklaringen er at 1.f4 medfører en vis svækkelse af den hvide konges stilling, hvad 1.c4 ikke gør. Men 1.f4 er naturligvis et korrekt førstetræk.

1.g3 er også et fuldkommen logisk træk. Lf1 skal til g2, hvor den får en dejlig lang diagonal mod den sorte dronningefløj. Hvis Hvid senere rokerer kort, er denne løber desuden med til at forsvare kongestillingen.

1.Sc3 er ganske usædvanlig. En slags forklaring er det vel, at medens 1.Sf3 forhindrer 1.-,e5, forhindres 1.-,d5 ikke. Efter 1.Sc3 d5 truer den sorte d-bonde med at jage springeren væk. Hvid kan spille 2.d4, men derefter opstår en temmelig stiv stilling, hvor Hvid mangler muligheden for c2-c4 der i så mange dronningbondeåbninger indleder et kraftigt tryk mod Sorts centralstilling.

1.b3 spilles næsten aldrig, skønt det forbereder løberudvikling til b2. Det skyldes bl.a., at Sort kan blokere den lange diagonal med 1.-,e5. Efter 1.g3 d5 kommer i de fleste partier tidligt et angreb på Sorts centrum med c2-c4. Den tilsvarende mulighed efter 1.b3,e5, f2-f4, vil ofte være betænkelig, fordi den svækker den hvide kongestilling. Hertil kommer, at løberudviklingen til g2 forbereder den korte rokade, der har visse fordele frem for den lange, først og fremmest kan den virkelig gøres hurtigere, uden at dronningen flyttes.

Træk som **1.d3**, **1.e3** og **1.b4** forekommer en sjælden gang i mesterpraksis, for afviklingens skyld. Derimod vil man aldrig se en mester spille **1.f3**, der uden grund svækker den hvide kongestilling. **1.Sa3** nægter hånden at være med til og **1.a3** eller **1.h3** er spild af tid.

Rådet til begynderen må nok være: 1. e4 eller 1.d4, hurtig udvikling af officererne og rokade til den side, der ser sikrest ud.

Stormesteren

4. Kapitel

Morderen slukkede for radioen efter at have hørt de for ham gode nyheder. Han kunne mærke på sig selv, at han måtte lavet et eller andet praktisk, gøre noget med sine hænder for at drukne associationerne.

Han fangede skakbrættet i sin øjenkrog. dets systematik plejede at berolige ham. Det logiske i spillet og opgaverne lukkede ham inde i et rum, hvor han kunne være alene. Især når han havde de sorte brikker. Langsomt og roligt afvente en blottelse hos modstanderen, finde svaghederne i hans forsvar, lokke ham frem på brættet, ofre- og slå til. Det var ikke bare et spil, det var hans måde at leve, at overleve på.

"-Jeg vil spille Skak med Scherlock Jensen": Tankens enkelhed bed sig fast i ham, og han arbejdede videre med den.

Scherlock var Hvid. Hvid skulle ikke kunne se sin modstander, blot fornemme, at nogen tvang ham til at forsvare sin stilling. Han tog sin pen og skrev aftenens begivenheder ned, punkt for punkt, som en spiller, der vurderer andres spil. Til sidst kiggede han på den fyldte side.

Noget nagede ham. Et eller andet passede ikke. Hans anonymitet, hans skjulte position var alligevel ikke helt skjult, så han nu.

På Ellekilddegård var ambulancen kørt bort med de to døde. Flere andre var lettere såret og allerede under behandling på hospitalet. Politiets teknikere havde afsluttet deres undersøgelse og kunne forklare Scherlock Jensen, hvad der var sket.

Skakbrikkerne der blev brugt i partiet mellem Polle Munckedisur og Freddy Rodenotvitj var pludselig eksploderet og begge skakspillere blev slået ihjel på stedet. Brikkerne indeholdte plastic sprængstof og med en tændsats i den sorte bonde på b7 samt en magnetfelt på feltet b5 skete ekspositionen da bonden blev flyttet til dette felt.

- Der er ingen tvivl længere, sagde Scherlock Jensen -kun Jürgen Longforrest var klar over at b7 bonden ville blive flyttet til b5. Han har studeret alles partier grundigt i flere år. Han vidste at, Polle Munckedisur og Freddy Rodenotvitj altid spiller Jensen Angrebet når de spiller mod hinanden.

ETTERLYSNING

Jürgen Longforrest



DUSØR

100.000

For oplysninger, der kan føre til hans pågribelse. Der advares om at han er bevæbnet og yderst farlig.

- Hvordan kan du være sikker på det, udbød Allan Mason?

- Fordi jeg selv har opfundet åbningen, svarede Scherlock Jensen og han fortsatte: - Jürgen Longforrest skal efterlyses overalt i radio, Tv og aviser. Denne sindssyge psykopatmorder skal ikke have flere mord på sin samvittighed.

- Henry Watson, sagde Scherlock Jensen, få fat i Geoe Matløs og sørg for, at han får konstant beskyttelse, han er den næste på listen, styrkelisten, og der vil derfor være risiko for,

at han bliver det næste offer.

Scherlock Jensen flyttede blyanter, papirlapper og kartotekskort fra det store Skovlunde kort for at få det endelige overblik over Longforrest's færden på de dage der var sket mord.

Scherlock Jensen var ikke længere i tvivl. Jürgen Longforrest plan var, at myrde alle sine konkurrenter, der kunne forhindre ham i at blive verdensmester.

Han opdagede, at piben var gået ud. Fandt stopperen og tændte. Han trængte til at fundere lidt over kvalificerede modtræk til triple-åbningen, som tilsyneladende var et af de allerbedste åbningstræk i GO. Susikyama havde ved fire lejligheder brugt denne variant og vundet. Nu måtte han finde et modspil. Et af trækkene var oplagt. to af brikkerne skulle på rand med ialt 11 go-points, de to resterende måtte - for ikke at blive løbet over ende placeres på andre felter.

*

Politiet har anmodet radioavisen om at efterlyse Jürgen Longforrest. Han er sidst set for 2 dage siden og politiet advarer om, at han kan være bevæbnet og yderst farlig. Han sættes i forbindelse med mordet på Runekev Hvalskovskij og dobbeltmordet i skovlunde, hvor Polle Munckedisur og Freddy Rodenotvitj blev sprængt i luften.

fortsættes i næste nummer



Skouløberwinsk

Orientering fra kassereren

Før jeg aflægger regnskabet, vil jeg minde om, at jeg hele tiden strittede imod, at man valgte mig til kasserer...

- Møller, gamle ven, ta og lån mig 200 kr.
- Nej, du ved, penge ødelægger venskaber, Rune.
- Stik mig 200 kr. alligevel. Så gode venner er vi sgu'heller ikke...
- Kender du Søren Kierkegaard?
- Nej, hvor ligger den...?
- Nå, hvordan gik generalforsamlingen så?
- Udemærket, svarede Georg - jeg blev valgt til næstformand.
- Glimrende, svarede konen, det er du jo vandt til herhjemmefra.



- Longfors er i mit hobby-rum...!



Snyder!

- Hvilket træk er mon det bedste i denne stilling, spurgte Freddy?.
- Det ved jeg ikke, svarede Jonsson, jeg kan heller ikke spille skak...!

Hørt i Skakklubben!

- Wow! Vent til redaktøren læser dette indlæg! Det må være det mest uhøflige, fornærmende indlæg i hele verden!!
- Tager du ikke stor chance?
- Nix... Jeg skrev i Rune's navn!!

Vort Motto

Blad, sved og tårer!

- Du Poul, er der nogensinde nogen, der har fortalt dig, at du spiller som en mester.
- Nej!
- Det er der nok en forklaring på!

Hørt i skakklubben

- Nej Martin... det gælder ikke om at vinde. Det drejer sig om at være med. (Og så vinde!)

Skakkryds nr: 3

3	VA- GEN	EFTER- LYST PERSON	BINDE- ORD	FLORA	ENS	EMT PINSK	GIFT TOT	SO STIK Gaining	LA- KRYDS	SIDE 35	SMER- TE	SAR	AKT	DYR KONSO- NANT	
PJAT- TE						BIBEL- NAVN	DRI- VERTER								
SKAK- SPILLER							TYSK- LAND- KORT	1 MALE							MIDT I EGE ANTAL
LEVER			KONSO- NANT DRENG		KLAPPE- SMERT		VIEKST- OELE	FORRET- NING Rigelig		2	KORE- TAT	Smad- LEE- BUTIK			
DANSK TV- SERIE								BY ALFA KRYD					1	GUD EGE- TAT	
LOVEN					12		LEGEM- del dyr SIKTE								
PIGE					STATS- MAND	PISTOL- DRIK- KEN					3			REM	SKI- BET
		13						EFTER- S- TID		4					
ANIAL	1 LAND NAVN L		TV ... Unb Digt Glemmer			14	DYR DRIK		TRAFI- KANT DRIK						10
ARRAN- GEMEN- TER								5						REM VOKAL	
REGENE DE					SIKTE- N DRIK- KEN				21						
TIDS- ROVEN DE														BAGERI I TRU	IGEN
EMT PINSK	Bred- LETE Flammer							ITALEN	SY ROG					GUD	KAMM TOMER PIGE
ULDNE	6					VOKAL	BY PIGE			21	LEVN DRIK- KENE				7
LAR- MEN						MUSI- CAL DRIK					19				
BY				TR- GEN	Sverige Rothello		TOPE RAGER		BE- KLEDE- NING VAND- LOB TIRERANE						
HUSK PINSK- EM	Konne- ste pige Kortene		8												20
SATTE															KRIKKE INTET
OM- RADE		NAVN DRIK				KONSO- NANT	TONE	BIL- DEL							FRED ANTAL
NAVN						FISKENE MIDT I USE				22	GRAMA- TISK VOTRYK				
SXS PINSK- EMT	PER- SON				17										PIGE
															15

Kodeord: _____

Aktuel begivenhed.

Vindere af skakkryds nr. 7 : _____



Skovløberen

Skovlunde Skakklub

NUMMER 4.

MAJ 1991

12. ÅRGANG



**Skovlunde kom ikke
med bussen
til 1. række**



HUSK PINSE EMT

I Pinsen 18-19 og 20 maj.

Indskud 125/100. Spillere under
20 år 50 kr.

RATINGTAL

2216	Ejnar Andersen
1950	Rune Hvalsøe
1934	Tom Skovgaard
1869	Jørgen Longfors
1777	Per Jensen
1728	Poul Munck
1695	Ove Jensen
1684	Jacob Thaisen
1684	Henrik Pedersen
1664	John Larsen
1635	Freddy Rode
1625	Jens Lillegaard
1620	Henry J. Hansen
1619	Christian Linneberg
1603	Martin Kofoed
1573	Erling Rosenwanger
1567	Bent Andreasen
1545	Alan Møller
1528	Bjarne Larsen
1493	Bent Johnsen
1491	Bent Pjetursson
1454	Jørgen Lux
1407	Kim Jonassen
1379	Tom Larsen
1299	John Jonsson
1207	Peter Hertz
1083	Jesper Christensen

HUSK

Skovlunde Skakklub har åbent hver torsdag
også i sommerperioden.

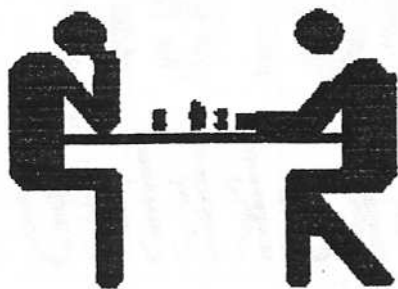

Skovlunde Skakklub

Formand:	Freddy Rode Co. Bekker Dildhaven 23 2730 Herlev 44 53 10 15
Kasserer:	Poul Munck Ulborgvej 44 2760 Måløv 44 68 47 41
Turnerings leder:	Georg Lütken 42 94 10 78
Bestyrelses medlem:	Allan Møller 42 91 56 81
Bestyrelses medlem:	Rune Hvalsøe 42 91 36 98

Skovløberen

Redaktør: Per Jensen
Kornvænget 43,3.tv
2750 Ballerup
42 65 55 49

Dette nummer klar: 16/5
Næste Nummer 17/8
Indlæg senest: 1/8

En årgang består af 8 num-
re á 12 sider.
Dette nummer indeholder
side 37-48
Antal ord i dette
nummer: 3903

DM

af Freddy Rode

Som i sikkert allerede ved blev der afholdt DM i Lyngby i påsken, hvor der fra Skovlunde var deltagelse af Rune Hvalsøe, Christian Linneberg, Bent Pjetursson, Martin Kofoed, Jesper Christensen og Freddy Rode.

I har sikkert også allerede i dagbladene hørt lidt om arrangementet, som har fået en masse kritik af blandt andet Torben Sørensen.

I basisklasserne, hvor jeg spillede, voldte det ikke arrangørerne de store problemer, og spillekretierne var almindelig standard. Men i Dm-klassen var pladsforholdene så ringe at det næsten var umuligt at være tilskuer p.g.a. pladsmangel, og det voldte selvfølgelig spillerne en del problemer. Om det så er årsagen til GM'ernes placering skal jeg lade være usagt.

I kandidatklassen, hvor Ejnar Andersen spillede virkede ledelsen endnu mere rådvilde p.g.a. manglende turneringsledere. Det resulterede i at en runde måtte lægges om da urerne skulle sæt-

tes i gang. Og for at gøre arrangørerne endnu mere rådvilde skete der det, at Kai Bjerring p.g.a. af sukker-syge satte sig ved Einars bræt og slog alle brikkerne på gulvet, hvorefter der måtte ambulancebistand til for at få ham på ret køl igen.

De ydre rammer ved DM var endnu ringere, idet der blev spillet over hele skolearealet, sågar i kælderen. Dette medførte, at vi farede forvirret rundt for at finde hinanden.

Kantinen som skulle betjene de omkring 640 spillere samt arrangører bestod af to og udvalget af mad til dem, som brugte deres tid ved skakbrættet, var minimal.

Alt i alt fra arrangørernes side et dårligt arrangement.

Freddy.

Resultater

.M7	Rune Hvalsøe	nr. 5	4½
.7.g 5	Freddy Rode	nr. 2	5
.7.g 5	Martin Kofoed	nr. 8	4
.7.g 6	Bent Pjeturson	nr. 12	3½
.7.g 10	Jesper Christensen	nr. 27	2½
.5.g 3	Chr. Linneberg	nr. 14	1½



Partier

(106)

Hvalsøe, R-Clausen, M
DM91

Siciliansk, 1991

1.e4 c5 2.Sf3 Sc6 3.d4 cxd4
4.Sxd4 Sf6 5.Sc3 d6 6.f3 e6Et interessant træk dog
tvivlsomt (6...Sxd47.Dxd4 e5 8.Lb5+ Ld7
9.Lxd7+ Dxd7)7.Le3 Lb5 Et godt træk
7...Le7 8.Dd2 a6 9.0-0-00-0 10.g4 Dc7 11.h4 b5
12.h5 b4 13.Sc2 Lb7 d6-d514.g5 Sd7 15.g6 (15.Sxc6
Lxc6 16.Dxb4 Tfb8) 15...Sc5(15...hxg6 16.hxg6 e5
17.Sxc6 Dxc6) 16.Kb1 Tac817.h6 fxg6 18.hxg7 Tf7
19.Sf4 (19.Lh3 Dd720.Sf5 exf5 21.exf5)
19...Sxd4 20.Lxd4(20.Dh2 Txc7 21.Txd4 e5
22.Sd5 Lxd5 23.Txd5)20...Sxe4 21.fxe4
(21.Dh2 Sg5 22.Sxe6)21...Txf4 22.Txh7 Det var
en grov fejl (22.Lb6Dc6 23.Ld3 e5 24.Dxb4 Kxg7)
22...Kxh7 23.Ld3 (23.Lb6Dc6 24.Ld3 e5) 23...e5
24.Dxf4 (24.Le3 Tf6

Diagram 1

(Diagram 1)

25.Lg5 Tf3) 24...exf4

25.Th1+ Kg8 26.b3 Dd7

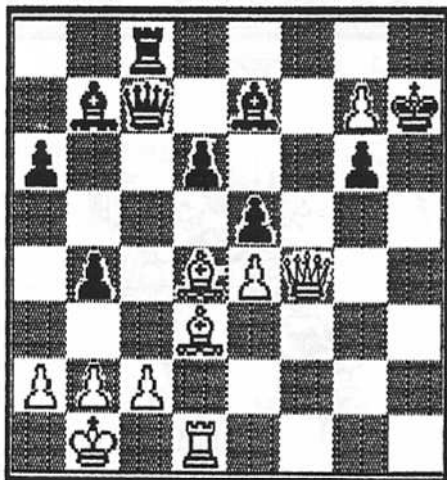
27.Lc4+ d5 28.exd5 Ld6

29.Ld3 Lxd5 30.Th6 Kf7

31.Lxg6+ Ke7 32.Th8 Lg8

33.Th1 De6 34.Ld3 Le5

35.Te1 Kd6 36.Lxe5+ Dxe5

37.Td1 Ke7 38.Lxa6 De2 Det

var en grov fejl
(38...Ta8 39.Ld3 Dxc7

40.Le4 Ta7) 39.Lxe2 Kf6

40.Kb2 Kxg7 41.Td4 Lh7

42.Ld3 Lxd3 43.Txd3 Tf8

44.Tf3 Kg6 45.c3 Kf5

46.cxb4 Ke4 47.Tf1 Ke3

48.a4 Ke2 49.Th1 f3 50.b5

f2 51.b6 Th8 52.Tc1 Tc8

53.Txc8 f1D 54.b7 Df6+

55.Ka2 Dd4 56.b8D Dd2+

57.Ka3 Opgivet

af sort Spillere der tid-

ligt får en sikker gevinst
stilling selder

forbavsende ofte deres ge-

vinststilling væk. 1-0

(113)
Linneberg, C-Sønderstrup, TDM91
Ungarnsk forsvar, 1991

1.e4 e5 2.Sf3 Sc6 3.Lc4 Le7

4.d3 Sf6 5.0-0 0-0 6.h3 Det

var et mindre godt træk
Tempotab og svækkelse afkongestillingen 6...Tb8
7.Le3 b5 8.Lb3 d6 9.Sbd2 a5

10.a3 Ld7 11.De2 Dc8

12.Tfc1 Sd8 13.c3 bedre var

d4 13...Se6 14.d4 Sh5

15.Lxe6 Lxe6 16.Sxe5 dxe5

17.Dxh5 f5 18.exf5 Txf5

19.De2 Lg5 20.g4 Lxe3

21.Dxe3 Det var en grov
fejl (21.gxf5 Lxd222.Dxd2 Lxf5+-) 21...exd4
22.cxd4 Tf8 23.Dg3 c6

24.Te1 Ld5 25.Te5 Dd7

26.Tae1 Dd6 27.De3 Df6

28.Tf5 (28.Te7 Tbd8

29.Te2 Dh4) 28...Dd6

29.Txf8+ Txf8 30.De5 Dh6

31.De3 Remis

(hvorfor? - hvid har klar
fordel Red.) ½-½

(115)

Christensen, S-Rode, F
DM91

Fransk, 1991

1.e4 e6 2.d4 d5 3.e5 Frem-

rykningsvarianten 3...c5

4.c3 Sc6 5.Sf3 h6 Det var

et mindre godt træk Den

slags træk får altid beteg-

nelsen dårlig. (5...Sge7

6.Ld3) 6.a3 Sge7 7.Le3 Sf5

8.Ld3 cxd4 9.cxd4 Db6 10.b4

Sfxd4 Det var en grov fejl

11.Sxd4 Sxd4 12.Lxd4 Dd8

ved DxcL følger Lb5+ med

dronningtab 13.0-0 Ld7

14.Dg4 a5 15.b5 Tc8 16.a4

h5 17.Dg3 g5 18.Df3 b6

19.Df6 Dxf6 20.exf6 Lc5

21.Le5 Lb4 22.Sa3 g4 23.Sc2

Lc3 24.Lxc3 Txc3 25.Tfd1

Th6 26.Tac1 Txf6 27.Se1 Tc5

28.Le2 Tf4 29.Ta1 Tc3 30.f3

gxf3 31.Lxf3 h4 32.Td3 Tcc4

33.Ld1 Tfe4 34.Sf3 Tf4

35.Se5 Tce4 36.Sxd7 Det var

en grov fejl Så heldig har

man ikke lov at være. Men

som sagt partiet er aldrig

slut før kongen er mat.
36...Te1+ Mat 0-1

(123)

Kofoed, M-Sparring, J

DM91

Uregelmæssigt, 1991

1.d4 d5 2.Sf3 Lf5 3.g3 Sf6

4.Lg2 e6 5.0-0 c5 6.c4 Sc6

7.dxc5 Lxc5 8.cxd5 Sxd5

9.a3 Db6 10.b4 Ld4 Det var

en grov fejl 11.Sxd4 Dxd4

12.Dxd4 Sxd4 13.e4 Sc2

14.Ta2 Sdxb4 15.axb4 Sxb4
16.Ta4 Sd5 17.exf5 Opgivet
af sort 1-0

Noter alle partier:
Per Jensen

Flere partier fra DM i næste nummer.



(132)
Jensen, J-Pjeturson, B
DM91
Siciliansk, 1991

1.e4 c5 2.f4 Grand Prix
varianten 2...Sc6 3.Lb5 Dc7
4.d3 a6 5.Lxc6 Dxc6 6.Sf3
d6 7.0-0 Sf6 8.De1 e6 9.Sc3
Le7 10.Se2 Dc7 11.Le3 b6
12.b3 Lb7 13.a4 Td8 14.Dg3
Tg8 15.Dh3 e5 16.fxe5 dxe5
17.Sg3 Lc8 18.Dh4 Th8
19.Sf5 Lxf5 20.exf5 Sd5
21.De4 Sxe3 22.Dxe3 Lf6
23.Tae1 Td7 24.Df2 Te7
25.Dg3 Kf8 26.Te2 h5 27.h4
Dd7 28.Sxe5 Det var en grov
fejl Dd4+ 29.Kh1 Lxe5
30.Df3 Dxh4+ 31.Dh3 Dxh3+
32.gxh3 h4 33.Kg2 Th5
34.Te4 f6 35.Tf3 Kf7 36.b4
g6 37.a5 bxa5 38.fxg6+ Kxg6
39.Tfe3 Kh6 40.d4 cxd4
41.Txd4 Tg7+ 0-1

(137)
Christiansen, J-Brinch, M
DM91
Franco-Indisk, 1991

1.d4 e6 2.c4 Sf6
(2...Lb4+ 3.Sc3 f5) 3.g3 g6
4.Lg5 Lg7 5.e4 De7 6.Dd2
Df8 Det var et mindre godt
træk 7.Df4 Db4+ 8.Sc3 Dxb2
9.Tc1 Sh5 10.Dxc7 Lf6
11.Dxc8+ Ke7 12.Dc5+ Et
interessant træk, sandsyn-
ligvis godt (12.Lxf6+
Sxf6 13.Dc5+) 12...Ke8
13.Sge2 Lxg5 14.Dxg5 h6
15.De3 Da3 16.Sb5 Db4+
17.Sec3 Da5 18.Sd6+ Ke7
19.Sxb7 Db6 20.Tb1 Dc7
21.d5 d6 22.c5 Dc8 23.cxd6+
Kf6 24.f4 Tf8 25.Dd4+ e5
26.Dxe5+ Ja, det så ud som
om sort var i gang med et
studie i hjælpemat 1-0

En skakven kommer på besøg tidligt søndag eftermiddag og slår sig sammen med husherren til et parti skak. Efter 3-4 timers spil drister fru en i huset sig til at afbryde de to tænkende herrer.

- Freddy, undskyld jeg forstyrrer, men bliver du til aftensmaden.

Hvorpå Freddy fortumlet tager sig til armbandsuret og svarer:

- Ah, nej, det kan jeg desværre ikke. Vi er jo inviteret til middag hos svigermor. Så, jeg må hellere se at komme afsted. Konen og børnene sidder ude i bilen...

*

- Jeg har mødt Stravinsky, sagde Peter.
- Igor?, spurgte Jens.
- Nej, i dag.



- Tror du ikke snart, vi burde gøre noget ved de myg, Longfors...?

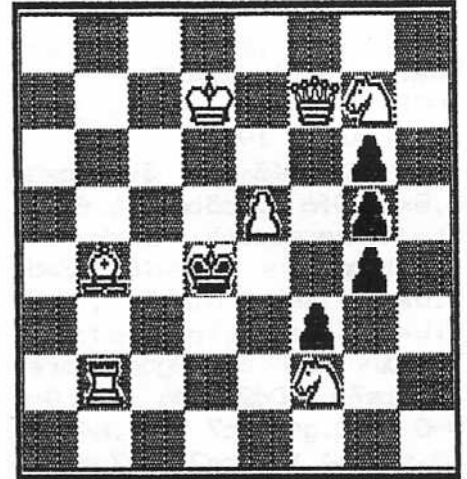

Mat i 2 træk

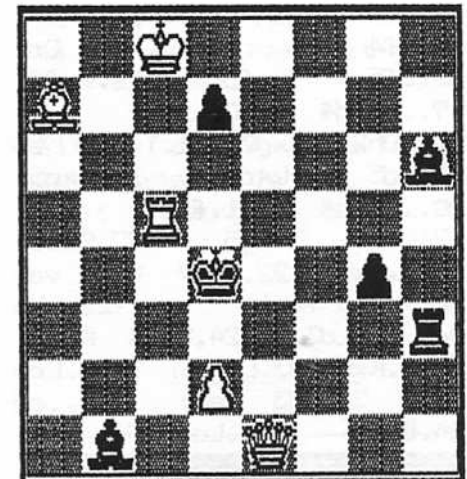

Mat i 2 træk



- Longfors er en dårlig taber

Medlemsadresser

Andersen Ejnar	Husumvænget 5 lejl.15	2700	31	60	82	15
Andreasen Bent	Nissedalen 47	2740	42	91	50	27
Arvidson David	Lundebjerg.grdv 222	2740	42	84	21	65
Christiansen Jesper	Digestykket 61	2730	42	84	01	50
Hansen Henry J	Tofteholmvenget 11	2740	42	91	26	14
Hertz Peter	Birthevej 9	2740	42	84	16	42
Hjelm John	Dildhaven 1.3.th	2730	44	53	13	81
Hvalsøe Rune Hansen	Stensbyvej 39	2740	42	91	36	98
Jensen Per	Kornvænget 43	2750	42	65	55	49
Jensen Ove S	Herlev Hovedgade 107	2730	42	92	07	89
Johnsen Bent	Toftevænget 10	2740	42	91	24	63
Jonassen Kim	Rubinsteinsvej 28	2450				
Jonsson John	Hjulbyvej 6	2740	42	91	11	20
Kofoed Martin	Digestykket 78	2730	42	94	33	61
Larsen Tom	Ringtoften 149.3.tv	2740	42	94	21	65
Larsen Bjarne	Egebjergtoften 159	2750	44	66	31	66
Larsen John	Lundebjerg 43.1.a	2740	42	84	64	49
Lillegaard Jens	Baltorpvej 225/3	2750	42	97	78	87
Linneberg Christian	Lerholmvej 5	2750	42	97	29	11
Longfors Jørgen	Ringtoften 25	2740	42	91	88	19
Lütken Georg			42	94	10	78
Lux Jørgen	Sortemosevej 114	2730	42	44	20	39
Munck Poul N	Ulborgvej 44	2760	44	68	47	41
Møller Alan	Lundebjerg.grdv 250	2740	42	91	56	81
Olsen Ervin	Lundagervej 41	2740	42	91	72	30
Pedersen Henrik	Hasselvej 29A	2740	42	84	56	95
Pjetursson Bent	Lilletteften 46	2740	42	91	87	23
Rode Freddy	Co Bekker/Dildhaven 23	2730	44	53	10	15
Rohde Gorm	Bernhard Bangs Alle 5	2000	31	87	88	92
Rosenwanger Erling	Dyvells Krat 6	2740	42	84	06	06
Røpcke Martin	Lundebjerg.grdv 16	2740				
Skovgaard Tom	Askeengen 70	2740	42	84	80	18
Thaisen Jacob	Ringtoften 75 st tv	2740	42	91	87	78

Bestyrelsen i SKS

Formand

Rode Freddy Co Bekker/Dildhaven 23 2730 44 53 10 15

Kasserer

Munck Poul N Ulborgvej 44 2760 44 68 47 41

Bestyrelsesmedlemmer

Hvalsøe Rune Hansen Stensbyvej 39 2740 42 91 36 98

Lütken Georg 42 94 10 78

Møller Alan Lundebjerg.grdv 250 2740 42 91 56 81



Holdturneringen

Skovlunde opnåede ikke de nødvendige 5 point i sidste runde mod Brøndby.

Et samlet resultat som nummer 2 kun 1,5 points efter Lyngby er også et flot resultat

Skovlunde 3,5 - Brøndby 4,5

Som det fremgår lykkedes det ikke for vores hold at slå Brøndby i den afgørende kamp. Vi var på forhånd klar over, at Brøndby var stærkest på de 4 øverste brætter men til gengæld mindre stærke på de fire sidste.

Dette viste sig også at holde stik. Rune og Poul på bræt et og to tabte og Per samt Longfors spillede remis på bræt 3 og 4. På bræt 5 og 7 vandt Allan Møller og Martin Kofoed. Christian på bræt 6 fik remis og Pjetursson på bræt 8 tabte.

Skovlunde manglede kun 1,5 point for at blive nummer 1 i klassen. Hvis vi ser tilbage på turneringen er der vel flere af os der ved lidt mere koncentration nok kunne have hentet lidt flere points. Dog er der vel også nogle af os der har fået nogle point vi ikke skulle have haft så pointhøsten er vel rimelig nok.

Vi tager alle hatten af for Allan Møller, der vandt alle sine 7 kampe. Dette er enestående og første gang i klubbens historie, at en spiller har vundet 7 kampe i

holdturneringen. Vi ønsker samtidig Allan tillykke med topscorer pokalen.



Rune klarede sig også over alt forventning. Han fik 6 point for 7 kampe og det er et meget flot resultat på første bræt. Det kan Rune godt være yderst tilfreds med og scoren er vel også en rekord på første bræt. Ja jeg er i det hele taget ikke sikker på om 6 point er blevet scoret før.

Per og Longfors opnåede 4,5 og 4 for 7 og 6 kampe. Dette resultat må siges at være hæderligt.

Poul og Christian scorede hver 3 point for 5 og 6 kampe. Dette er nok lidt i underkanten, deres styrke taget i betragtning.

Martin og Pjetursson fik hver 2,5 points og dette er også i underkanten på 7 og 8 bræt. Det går nok bedre i næste sæson.

De sidste 3 points klubben opnåede, stod Freddy, Henrik og Tom for.

Det forlyder, at en to'er fra 2 række skal med op, om det bliver os eller om der evt. skal spilles om det er ikke klarlagt. Men spørgsmålet er om vi har noget at gøre i første række. Det er nok tvivlsomt.

I skovlunde Skakklub kommer hyggen i første række. Vi har overhovedet ikke nogen professionel indstilling til de turneringer klubben deltager i. Dette gør sig i øvrigt også gældende i vores interne turneringer. Så længe denne indstilling er den gældende i klubben har vi ikke noget at gøre i første række.

Nu fik det ikke nogen betydning for os, men selve reglerne i KSU's holdturnering er tåbelige. Først tælles points og ved ligestilling tæller først herefter matchpoints. Det svarer til, at man i danmarksturneringen i fodbold først tæller scorede mål og ved ligestilling så tæller point. Helt igennem et tåbeligt system. Og jeg kan da her opfordre formanden til at stille forslag til KSU, om at få dette ændret.

Næste sæson er der måske mulighed for at stille med 2 hold. Der er kommet mange unge i klubben og de har godt af at komme ud og spille.

Til slut vil jeg endnu engang tilføje, at vi kan godt være tilfreds med det opnåede resultat.

Rune Hvalsøe	1 1 1 1 1 1 0	6	86 %
Poul Munck	0 1 1 - - 1 0	3	60 %
Per Jensen	½ ½ 1 1 0 1 ½	4½	65 %
Jørgen Longfors	½ 1 0 - 1 1 ½	4	67 %
Allan Møller	1 1 1 1 1 1 1	7	100 %
Chr. Linneberg	1 1 - 0 ½ 0 ½	3	50 %
Martin Kofoed	½ ½ - 0 0 ½ 1	2½	42 %
Bent Pjetursson	1 0 1 0 0 ½ 0	2½	36 %
Lyngby-Virum		37	11
Skovlunde	5½ 6 6 4 4½ 6 3½	35½	11
Frederiksberg		29½	9
Søllerød		29	8
Brøndby		29	6
Ishøj		27	7
Sporv.		20	2
AS04		17	2

PARTIER

(67) Hvalsøe, R-Jakobsen, S
KSU Lyngby-SkS

Siciliansk, 1991

1.e4 c5 2.Sf3 d6 3.d4 cxd4 4.Sxd4 Sf6 5.Sc3 g6 Dragevarianten 6.Le3 Lg7 7.f3 0-0 8.Dd2 Sc6 9.0-0-0 d5 10.Sxc6 bxc6 11.exd5 Sxd5 12.Sxd5 cxd5 13.Dxd5 Dc7 14.Dc5 Db7 15.Ld4 Lf5 16.Ld3 Tfc8 17.Da3 Lxd4 18.Lxf5 Dxb2+ 19.Dxb2 Lxb2+ 20.Kxb2 gxf5 21.Td7 Tab8+ 22.Kc1 Tb4 23.Thd1 Ta4 24.Td8+ Txd8 25.Txd8+ Kg7 26.Td7 Txa2 27.Txe7 Kf6 28.Te2 f4 29.Kb1 Ta3 30.Kb2 Te3 31.Td2 Ke7 32.c3 f6 33.Kb3 h5 34.Ta2 Kf8 35.Txa7 Te2 36.Ta2 1-0

(69) Longfors, J-Merten, J
KSU Lyngby-SkS

Grünfeld Indisk, 1991

1.d4 Sf6 2.c4 g6 3.Sc3 d5 4.Lg5 c6 5.e3 Lg7 6.Sf3 Da5 7.Lxf6 Lxf6 8.Ld3 Le6 9.c5 0-0 10.a3 Dc7 11.0-0 Sd7 12.Se2 Lg4 13.Sd2 e5 14.Sb3 e4 15.Lc2 b6 16.cxb6 axb6 17.h3 Le6 18.Sf4 Dd6 19.Sxe6 Dxe6 20.f4 exf3 21.Dxf3 Tae8 22.Tae1 c5 23.Dg3 De7 24.Df3 Lg5 25.e4 cxd4 26.exd5 Le3+ 27.Kh1 Se5 28.Dd1 Dh4 29.Sd2 Dg3 30.Se4 Dh4 31.Sf6+ Kg7 32.Sxe8+ Txe8 33.Ld3 h5 34.Da4 Tf8 35.Txe3 Dg5 36.Dxd4 1-0

(71) Linneberg, C-Nielsen, F
KSU Lyngby-SkS

Caro-Kann, 1991

1.e4 c6 2.d4 g6 3.Sf3 Lg7 4.Le2 d6 5.0-0 Sd7 6.c3 e5 7.dxe5 dxe5 8.Dc2 Se7 9.Le3 0-0 10.Sbd2 Dc7 11.Tad1 Te8 12.Sc4 Sf8 13.Td2 Se6 14.Tfd1 b5 15.Sd6 Td8 16.Sxc8 Taxc8 17.a3 a5 18.Sg5 Txd2 19.Txd2 Td8 20.Sxe6 Txd2 21.Dxd2 fxe6 22.Lg4 Kf7 23.Dd1 Sg8 24.Lh3 Sf6 25.Df3 Dd8 26.g4 Dd3 27.g5 Dxe4 ½-½

(73) Kohfelt, T-Pedersen, H
KSU Lyngby-SkS

Caro-Kann, 1991

1.e4 c6 2.d4 d5 3.exd5 cxd5 4.c4 Krause-Panov systemet 4...Sf6 5.Sc3 e6 6.c5 b6 7.b4 a5 8.Sa4 Sbd7 9.a3 axb4 10.axb4 bxc5 11.bxc5 Lxc5 12.dxc5 Sxc5 13.Ld2 Sfe4 14.Sf3 Sxd2 15.Sxd2 Da5 16.Ld3 Ld7 17.Lc2 Lb5 18.Tb1 0-0 19.Sb2 Dc3

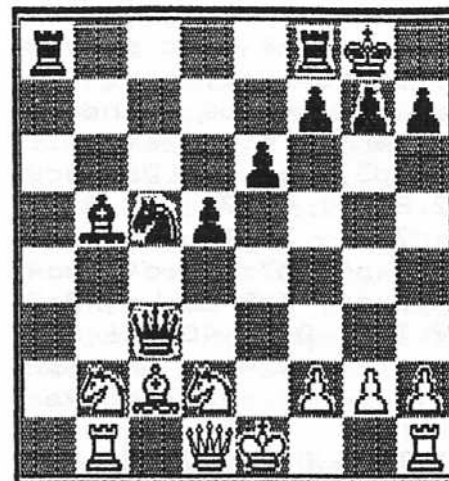

20.f4 De3++
0-1

(74) Hvalsøe, R-Overgaard, K

KSU Søllerød-SkS, 1991
1.e4 c6 2.d4 d5 3.e5 Lf5 4.Sc3

(4.Ld3 Lxd3 5.cxd3)
4...e6 5.g4 Lg6 6.Sge2 Lb4

(6...c5 7.Le3 Sc6 8.dxc5 Sxe5 9.Sd4 Denne variant er mere hidsig end den variant som sort vælger)
7.a3 La5 8.b4 Lc7 9.Sf4 h6 Det var et mindre godt træk

(9...Se7 Havde været væsentlig bedre)
10.Sxg6 fxg6 11.Ld3 Se7 Hvid lægger pres på feltet g6, og opnår fordel

12.Se2 Sd7 13.Sf4 Sf8 14.h4 forhindre at sort spiller g5 14...Dd7 15.c3 0-0-0 16.a4 hvid kunne i stedet spille Dc2 og vundet bonden på g6, men vælger at udbygge sin stilling på dronningefløjen

16...Kb8 17.Db3 b5 18.axb5 cxb5 19.Da2 Lb6 20.Da6 Et interessant træk dog tvivlsomt bedre var Ld2 efterfulgt af Da6 20...Dc8 21.Da3 Dc6 22.Ld2 De8 23.Da6 Tc8 24.Lxb5 Df7 25.Sd3 Df3 26.Tg1 h5

27.Sc5 Tc7 28.Tg3 Dh1+
 29.Ke2 Dxb4 hvid er ved
 at sætte mat, sort er
 ved at vinde bønder;
 enhver sin smag...
 30.Ld3 hxg4 31.Db5 Sc8
 32.Sa6+ Kb7 33.Sxc7
 Kxc7 34.Tag1 Se7
 35.Txg4 Dh7 36.c4 dxc4
 37.Dxc4+ Kb8 38.Le4 Dg8
 39.Tc1 Df7 40.Da6 Sc6
 der truede mat på både
 c8 og b7 så Sc6 var
 tvunget
 41.Txc6 Dd7 42.Td6 Dc8
 43.Txb6+ Kc7
 (43...axb6 44.Dxb6+
 Db7 45.Dxb7+)
 44.Tc6+ opg noter ved
 Rune Hvalsøe
 1-0

(77) Longfors, J-Holst, H
 KSU SkS-Brøndby
 Nimzo-indisk, 1991
 1.d4 Sf6 2.c4 e6 3.Sc3
 Lb4 4.Lg5 Leningrad
 varianten 4...h6 5.Lh4
 0-0 6.e3 c5 7.Sf3 d5
 8.Dc2 Sbd7 9.cxd5 exd5
 10.Le2 De8 11.0-0 Lxc3
 12.bxc3 Se4 13.Lg3 cxd4
 14.cxd4 Sdf6 15.Tac1
 Sxg3 16.hxg3 Le6 17.Se5
 a6 18.Db1 Db8 19.Ld3
 Sd7 20.f4 Sxe5 21.fxe5
 b5 22.Tf4 Ta7 23.Lf5
 Db6 24.Tc5 Tc7 25.Lxe6
 Txc5 26.Lxf7+ Txf7
 27.Txf7 Tc7 28.Tf3 Dg6
 29.Kh2 Tf7 30.Df1 Kf8
 31.Kg1 Ke8 32.Txf7 Dxf7
 33.Dxf7+ Kxf7 34.Kf2 b4
 35.Ke2 a5 36.Kd2 a4
 37.g4 g5 38.Kd3 Ke6
 39.Kc2 Kd7 40.Kd3
 (40.Kd3 Ke6 41.e4 dxe4+
 42.Kxe4 b3 43.axb3 a3
 44.Kd3 a2)
 ½-½

*

På grund af tid-nød er ikke alle parti-
 er i dette nummer kommenteret.
 Fra og med næste nummer vil Rune stå
 for kommentarerne i partierne og
 Christian for indsamlingen og databe-
 handlingen af partilister.

STORMESTEREN

5.Kapitel

Det farligste, mest ømtåle-
 lige stadium i enhver for-
 brydelse er når selve hand-
 lingen bliver en række af
 forbrydelser. I mit tilfæl-
 de var jeg professionel
 nok, mit mål måtte ikke
 glide mig af hænde. Jeg
 måtte være mere forsigtig
 end noget rovdyr i en ur-
 skov. En urskov af sorte og
 hvide brikker.

Det var farligt med de man-
 ge mord. Og der endnu mange
 på min liste. Der var no-
 gen, der engang parterede
 og brændte en mand, hvor-
 efter de brugte resterne i
 cementen til en carport.
 Men det var for mig primi-
 tive metoder og desuden
 måtte jeg af tidsmæssige
 grunde, ligesom ved eksplo-
 sionen, mindst udrydde 2 ad
 gangen. Nej -kemikalier,
 gift der dræber var min næ-
 ste metode. En metode, der
 sikkert vil forvirre Per
 Scherlock. Det fjols, som
 om jeg ikke for længe siden
 havde regnet med, at han
 ville give den næste på
 listen beskyttelse.

Det er jo en stor hjælp når
 han lader Allan Mason være
 beskytteren, han har ikke
 for mange brikker at flytte
 rundt med. det vil blive
 nemt. Ligesom at hugge bol-
 sjer fra små børn.
 Scherlock Jensen vil få sig
 en overraskelse, min stil-
 ling er den bedste og mit
 næste træk vil han få meget
 svært ved at regne ud. Med
 de tosehoveder han til
 daglig omgiver sig med på
 Ballerup politigård får jeg
 yderligere gevinst og vin-
 der stærkt frem. Scherlocks
 hvide brikker er begyndt at
 spille taberens rolle. En
 rolle de egentlig fik den-
 gang sagen blev ham over-

draget. Hans hvide bønder
 var som "fæstebønder", hos
 herremanden, tanken beha-
 gede ham. - Pludselig slog
 tanken ned i ham -Hvorfor
 ikke bruge en 3' mand til
 noget af det beskidte ar-
 bejde. Jo det måtte være
 det perfekte, en lejemor-
 der. Flere mord på samme
 tid ville forvirre Scher-
 lock Jensen.
 På torsdag skulle to skaks-
 pillere udryddes på samme
 tid i hver sin del af byen.

*

Det at myrde betød ikke
 noget for lejemorderen,
 Ebbe van der Lieth. Det var
 bare et nyt job, der skulle
 overstås. Man skulle være
 forsigtig. Man skulle bruge
 hjernen. Det havde ikke
 noget med had at gøre.
 Manden han skulle myrde
 havde han kun set en gang,
 da han gik hjem fra
 skakklubben.

Den kolde vind bed i Ebbe
 van der Lieth ansigt på den
 brede Ballerup Boulevard.
 Det var en god undskyldning
 for at slå frakkekraven op
 og gemme munden bag den. Et
 flot udseende var et alvor-
 ligt handicap i hans
 profession. Når man gik
 rundt med et så tydeligt
 kendetegn, som et pænt an-
 sigt er, var man nødt til
 at blive hensynsløs i sine
 metoder. Det havde altid
 fra første færd, været nød-
 vendigt for Ebbe van der
 Lieth at skaffe vidner af
 vejen.

Nu var de på vej hjem fra
 skakklubben. Der kørte han,
 hans offer, lejemorderen
 fulgte efter. Der var ikke
 langt til Dyvels Krat, hvor
 offeret boede.

*

James Mason var sur. Scherlock Jensen havde af uforklarlige grunde netop tildelt ham opgaven at lede beskyttelsen af Geoe Matløs. Modløs sad han i Watsons Skoda ude foran skakklubben og ventede. ventede på at klubben skulle lukke så han stille og roligt kunne liste hjem efter at han havde overdraget vagten til kollegaen efter ham.

Nu begyndte de at gå hjem. Erlang Rosebinstein var den første der gik. Ham ville sikker ingen myrde, tænkte Allan, - hans styrke er på retur. De fleste kan vinde over ham med hans nuværende form.

Inden for den næste time ville alle være gået og ventetiden ville være forbi.

Der var gået næsten 3 kvarter da en skakspiller kom styrtende ud.

- Ring efter en ambulance, skreg han, Geoe Matløs er faldet om.

Allan Mason kaldte hjælp og radioen og for ind i skakklubben. På gulvet lå Geoe Matløs, helt blå i hovedet. En duft af blåsyre bredte sig i hele rummet fra hans knuste ølflaske.

*

Erlang Rosebinstein var nået hjem. Det havde været en dårlig aften, han havde tabt alle de partier han havde spillet. Pludselig ringede det på døren.

- Gider du ikke lige se hvem det er, råbte han til sin kone.

Uden for huset stillede lejemorderen tasken fra sig og tog handsker på. Han tog en saks op af lommen og klippede telefonledningen over, der hvor den stak ud over døren.

Så ringede han på.

Han håbede at finde skakspilleren alene hjemme.

En kvinde åbnede døren. Hun lod ham ikke komme til ordet men spurgte: -Hvem er du, hvad vil du på denne tid?

Han ville helst skåne hende, ikke fordi han havde noget imod at dræbe, men fordi hans arbejdsgiver ville foretrække, at han ikke gik ud over sine instrukturer.

Han viste hende sit falske politiskilt uden at sige noget.

Politiet, sagde hun - det er vel min mand de vil tale med? Lejemorderen nikkede.

Han fulgte efter hende ind i gangen og åbnede samtidig tasken. Han skød og inden hun ramte gulvet havde han nået at skyde 2 gange mere. Erlang Rosenbienstein kom løbende ud, tilkaldt af lyden. Her mødte han sin død. Tre kugler i brystet var nok.

Han fløjtede da han gik, næste opgave ventede.

*

Få timer før morderne blev Jürgen Longforrest anholdt af politiet i Havnegade. Han havde været en tur i Sverige.

Han var nu til afhøring hos Scherlock Jensen.

- Der er en ting, der gør sig gældende for deres vedkommende, sagde Scherlock Jensen -De forestiller Dem, at drabet på en stormester, koster mindre end den faste takst. Derfor vil de ikke gå til biddet. -Det er en fejlagtig opfattelse, kan jeg berolige Dem med. -Tag så skeen i den anden hånd og lad os komme igennem det. De har chancen for selv, at forklare det hele

til rapporten. Mig behøver De ikke informere jeg ved nemlig, hvordan det forløb.

-Ja sikkert, svarede Jürgen Longforrest - I kender til en helvedes masse, løgn, fup og strømertaktik.

-Jeg kan udpege nøjagtigt, hvor de befandt dem, Jürgen Longforrest. Jeg kan pege på jorden og sige herfra skød de og så kan jeg beskrive alt, hvad de derpå foretog dem.

Indrøm nu - skød de skakmesteren?

- Nej - desværre

- Men de så, hvem der skød ham?

- Nej, hvis jeg havde set det, ville jeg satme ha' faret hen og kysset ham. Jeg så intet. Jeg var inde og 'pisse, Slut. Jeg siger ikke mere.

- Watson, råbte Scherlock Jensen, kom ind på kontoret og afhent dette affald - sæt ham i buret til i morgen, så kan det være han er mere villig til at snakke.

Da Watson var gået med Longforrest sad Scherlock alene tilbage. Godt tilfreds.

- Endelig, tænkte han, nu har vi huld på bylden.

Det bankede på døren, det var radiovagten.

- Vi har lige fået melding fra Allan Mason, at Geoe Matløs er blevet myrdet for et øjeblik siden. - Desuden er der lige sket et dobbelt mord for 10 minutter siden. En mand og hans kone er blevet skudt. Manden var skakspiller.

Per Scherlock Jensen stivnede - nej, tænkte han, det er umuligt vi har jo morderen her!?

fortsættes i næste nummer

KLUBTURNERINGEN

Ved redaktionens slutning er klubturneringen afsluttet og klubben har fundet en klubmester. Det blev ikke uventet Rune Hvalsøe. Vinder af første klasse blev Henrik Pedersen, 2 klasse Freddy Rode og 3 klasse Henry Hansen.

Skovløberen vender tilbage i næste nummer med udførlige kommentarer og partier fra turneringen.

Mesterklassen

1. Rune Hvalsøe	11111	5
2. Allan Møller	011½1	3½
3. Poul Munck	00111	3
4. Per Jensen	00011	2
5. Jens Lilleg.	0½00½	1
6. Chr. Linneb.	0000½	½

1. Klasse

1. Henrik Peder.	1111½	4½
2. Martin Kofoed	½½111	4
3. J. Longfors	0½011	2½
4. Pjetursson	00100	1
5. Georg Lütken	0001-	1
6. John Jonsson	0001-	1

2. Klasse

1. Freddy Rode	10111	4
2. Peter Hertz	11001	3
3. Bent Andreas.	010½1	2½
4. Bent Johnsen	01100	2
5. Gorm Rohde	00½1½	2
6. Jesper Chr.	0001½	1½

3. Klasse

1. Henry Hansen	½1111	4½
2. Martin Røbcke	½1011	3½
3. John Hjelm	00111	3
4. Ervin Olsen	010-1	2
5. David Arvidson	000-1	1
6. Kasparov	00000	0

Skaktips i næste nr.

AKTIVITETER

August

8	Friskak (Best.møde)
15	Lyn
22	Hurtigskak
24	Skovlunde Festival
25	Uni-Cup
29	1.RD.Klub Efterår

September

5	Udsatte
7-8	Ballerup Festival
12	2.Rd.Klub Efterår
19	Udsatte
26	3.Rd.Klub Efterår

Oktober

2	Urmatch mod Herlev
3	Udsatte
10	4.Rd.Klub Efterår
17	Udsatte
24	5.Rd.Klub Efterår
31	KSU

November

7	Udsatte
14	6.Rd.Klub Efterår
21	KSU
28	Udsatte

December

5	Udsatte
12	KSU
19	Juleafslutning

Januar

2	Friskak
9	1.Rd.Klub Forår
16	KSU
23	Udsatte
30	Generalforsamling

Februar

6	KSU
13	2.Rd.Klub Forår
20	Udsatte
27	KSU

Marts

5	3.Rd.Klub Forår
12	Udsatte
19	KSU
26	4.Rd.Klub Forår

April

2	Udsatte
9	5.Rd.Klub Forår
23	Udsatte
30	Lynturnering

Maj

7	Pokalturnering
14	Fri. (best.møde)
21	Lyn-Pokal

Juni

4	Afslutning
5	Pinse EMT
6	Pinse EMT
7	Pinse EMT
8	Pinse EMT

Bemærk: Der kan være andre datoer i KSU holdkampene, i samme uge, hvis vi skal spille udekamp.

Ret til ændringer forbeholdes.

Freddy Rode



-Farvel, Longfors - og held og lykke. Alle ansatte vil nok savne deres parodi på mig ved kommende personalefester...



-Vi er simpelt hen ikke født med de samme evner, Longfors...

PARTIER

(19033) Ernst, Th-Inkiöv, V
Gausdal 48/439 (Inkiöv, V),
1989

1.e4 e5 2.Sf3 Sc6 3.Lb5 f5
4.Sc3 fxe4 5.Sxe4 d5 6.Sxe5
dxe4 7.Sxc6 Dg5 8.De2 Sf6
9.f4 Dxf4 10.Se5+ c6 11.d4
Dh4+ 12.g3 Dh3 13.Lc4 Le6
14.Lg5 0-0-0 15.0-0-0 Ld6
16.Df1 (16.Sf7 - 16.g4
Et interessant træk, sand-
synligvis godt) 16...The8
17.Dxh3 Lxh3 18.Sf7 Td7
19.Sxd6+ Txd6 20.Lf4 Td7
21.The1 Sd5 22.Le5 Lg4
23.Td2 e3 Et interessant
træk, sandsynligvis godt
Nyhed (23...Lf3 -)
24.Td3 Sb6 25.Lb3 e2 26.Te3
(26.h3 Det var et mindre
godt træk Lxh3 27.Txe2
Lf1) 26...a5 27.a4 c5 Et
godt træk 28.c3 (28.Tc3
Txe5 Et særdeles godt træk
) 28...c4 29.Lc2 Sd5 30.Te4
Lf3 31.Th4 Det var et min-
dre godt træk (31.T4xe2
Lxe2 32.Txe2 g6 Sort står
noget bedre) 31...g5 Et
godt træk Sort står bedst
32.Txh7 Se3 33.Txd7 Kxd7
34.Lg6 Det var et mindre
godt træk (34.Kd2 Sxc2
35.Kxc2 g4 Sort står bedst
) 34...Te6 Et godt træk
35.Lb1 Sg2 36.Txe2
(36.Kd2 Sxe1 37.Kxe1 Tb6++)
36...Lxe2 37.Lf5 Ld3
38.Lxe6+ Kxe6-+ 39.Kd2 Kf5
40.Lc7 Ke4 41.Ld8
(41.Lxa5 Se3++) 41...Se3 Et
godt træk (41...g4 Det
var et mindre godt træk
42.Lg5 Et godt træk)
42.Lxg5 Sf1+ 43.Kc1 Sxh2
44.Ld8 Sg4 45.Lxa5 Se3
46.Lc7 Lc2 47.a5 Kd3 48.Lf4
Sg4 49.d5 La4 50.Kb1 Ke4
51.d6 Kd5 52.Ka2 Kc5 53.Ka3
Ld7 54.a6 bxa6 55.b3 a5
56.bxc4 Kxc4 57.Kb2 Sf6
58.Ka3 a4 59.Kb2 Se4 60.Le5
Sc5 61.Ka3 Sd3 62.Ld4 Se1
Et godt træk 63.Kb2 Kd3
64.Lf2 Sf3 65.Ld4 Sd2

66.Ka3 Sc4+ 67.Kb4 Sxd6
68.g4 Sc4 69.g5 a3 Et godt
træk 70.Kb3 La4+ Et godt
træk 71.Ka2 Kc2 72.g6 Lb3+
73.Ka1 Sd2 74.Lc5 a2 75.c4
Lxc4 76.Le3 Sf3 77.g7 Kb3
78.Lf2 Lg8
0-1

VO 25.2

Jesper K. Jensen - Thomas
Ochsner

Open, Aarhus Sommer (4) 1990

1.Sh3 e5 2.g3 d5 3.Lg2 Sf6
4.c4 c6 5.d3 dc4 6.dc4 Dd1
7.Kd1 Lc5 8.e3 0-0 9.f3e4
10.f4 Td8 11.Ke2 Lg4 12.Kf2
Le6 13.b3 h6 14.a3 Td3
15.Te1 Tb3 16.Kg1 Lc4 17.Sf2
Ld5 18.g4 g5 19.fg5 hg5
20.h4 gh4 21.g5 Sh7 22.Se4
Le4 23.Le4 Sg5 24.Lc2 Sf3
25.Kf1 Se1 26.Lb3 h3 27.Ta2
Sd3 28.Tc2 h2 29.Tg2 Kf8
30.Th2 Sc1 31.Lc2 Le3 32.Th3
Ld4 33.Ke1 Sa6 34.Kd2 Lb2
35.Lf5 Te8 36.Kc2 Te2
37.Sd2 Sc5 38.Kd1 Tf2 39.Th8
Kg7 40.Th7 Kg8 41.Th5 S1b3
42.Sc4 b5 43.Sd6 Td2

0-1

VO 25.8

Bellin, R - Chandler, M

Blackpool ch-GB 1988

1.e3 e5 2.d4 Sc6 3.Sf3 e4
4.Sfd2 f5 5.c4 Sf6 6.Sc3 g6
7.a3 Lg7 8.b4 0-0 9.Le2d5
10.Lb2 Se7 11.g3 c6 12.b5
Kh8 13.a4 Le6 14.La3 Te8
15.Tb1 f4 16.gf4 Sf5 17.bc6
bc6 18.c5 Sh4 19.Sb3 Tf8
20.Kd2 Lh6 21.Tg1 Se8
22.Kc2 g5 23.fg5 Lg5 24.De1
h6 25.Sd1 Sf3 26.Lf3 ef3
27.Sb2 Dc7 28.Sd3 Lf5
29.Kc3 Sf6 30.Sd2 Tab8
31.Tb8 Tb8 32.Sb4 Db7
33.Sb3 Se4 34.Kb2 Ld8 35.a5
Db5 36.Df1 Df1 37.Tf1 Lh4
38.Kc1 Lf2

0-1

(10847) Lin, Weiguo-Lin, Ta
China (ch) 47/474 (Lin, Ta),
1989

1.d4 d5 2.c4 dxc4 3.Sf3 Sf6 4.e3 e6 5.Lxc4 c5
6.0-0 a6 7.a4 Sc6 8.De2 Dc7 9.Sc3 Ld6
(9...Le7 Red. 10.Td1 0-0 11.e4 Nyhed (11.d5
- 46/(515)) Sg4 Et godt træk (11... cxd4
12.Sxd4 Sxd4 13.Txd4 e5 Et interessant træk,
sandsynligvis godt 14.Td1 Lg4 15.f3 Tac8
16.Sd5 Sxd5 17.Lxd5 Le6 18.Lxe6 fxe6 Hvid
står noget bedre) 12.e5 Det eneste træk
(12.d5 Det var et mindre godt træk Sd4 Et
godt træk -+) cxd4 13.Sxd4 A) 13...Sxe5 Et
interessant træk dog tvivlsomt 14.Lb3 Sf6
(14...Sxh2 Det var et mindre godt træk 15.Lf4
Shg4 16.Dxg4++) 15.Lf4 Med initiativet
Huzman, A; Vainerman, I; B) 13...Sxe5
14.Lf4 Da5 15.Sxc6 Et godt træk Sxc6 16.Tac1
Sort har kompensation Serebriani--
Vainerman, I 2400, USSR 1989) 10.Ld3 Nyhed;
Med idéen Se4 (10.Td1 - 46/515)
10...0-0 (10...Ld7 Et interessant træk,
sandsynligvis godt) 11.dxc5 Lxc5 12.Se4 Le7
(12...Sxe4 13.Lxe4 Se5 14.Ld2 og Hvid står
bedst) 13.b3 Et godt træk Sd5
(13...Sb4 14.Lb2 Et godt træk Sxd3 15.Sxf6+
Lxf6 16.Lxf6 og Hvid står bedst) 14.Lb2 Ld7
15.Tfc1 Db6 16.Sd4 Se5 (16...Tac8 Et
interessant træk, sandsynligvis godt) 17.a5
Da7 (17...Dd8 Det var et mindre godt træk
18.Sxe6++) 18.Lc2 (18.Sb5 Dd8 19.Sc7 Sxd3
20.Dxd3 Sxc7 21.Dxd7 Sd5 Lige spil) 18...Sg6
19.Dh5 Et godt træk Tac8 20.Sf3 Med idéen
Seg5 20...f6 21.Sg3 Le8 22.Dh3 Lf7 23.Sd4 f5
24.Sh5 Sf6 25.g4 Et interessant træk, sandsyn-
ligvis godt (25.Sxf6+ Lxf6 Lige spil)
25...fxg4 Det eneste træk 26.Sxf6+ Lxf6
27.Dxg4 Tc5 Et godt træk 28.Lxg6 hxg6 Et godt
træk (28...Tg5 29.Lxf7+ Kxf7 30.Tc7++)
29.Txc5 (29.Sxe6 Txc1++) 29...Dxc5
30.Ta4 (30.Sxe6 Det var et mindre godt
træk Dc8 31.Lxf6 Lxe6++) 30...Dd5 31.Dg2 e5
(31...Dxg2+ 32.Kxg2 e5) 32.Dxd5 Lxd5 33.e4
Et godt træk Lxe4 34.Se6 Lc6 35.Sxf8 Lxa4
36.Sxg6 Lxb3 37.Lxe5 (37.Sxe5) 37...Ld8
38.Lc3 b6 39.axb6 Lxb6 40.Se7+ Kf7 41.Sc6 Ld5
42.Sb4 Lb7 43.Sd3 Lc7 Et godt træk
(43...a5 Det var et mindre godt træk 44.Se5+
Med idéen Sc4 Lige spil) 44.f4 a5 45.Se5+
Ke6 46.Sc4 a4 47.Lxg7 Kd5 48.Sa3 Lxf4 49.Kf2
La6 50.Ke1 Ke4 51.Kd1 Kd3 52.Sc2 Lb7 53.Se1+
Kc4 54.Kc2 Det var et mindre godt træk
(54.Sc2) 54...a3 Et godt træk 55.Kd1 Kb3
Med idéen Le4+ 56.Sd3 Lf3+ 57.Ke1 Le3 58.h4
a2 59.Lf6 Le4 (59...Lh5 Med idéen Kc4,
Ld4++) 60.Ke2 Et godt træk (60.Sf2 Lc2
Et godt træk 61.Sd1 Lc1++) 60...Lh6 Et godt
træk (60...Lxd3+ Det var et mindre godt
træk 61.Kxe3 Lige spil) 61.Sc5+ Kc2 62.Sxe4
(62.Sxe4 Lc1 63.Sf2 Lb2 64.Sd3 a1D++) 0-1

Skakkryds nr: 4

4/91	Fag- forbund		13															Forbund.
Tids- personer			12		7			8										Folk
Dyr som sniger										1								Optredende
ENS		13																ENS
Flooi, der glimede				11														Sport
Tosset billede			5															opslags- værk
Bestilling			12					3										sanger- inde
Klapp bag i				4														Nøjagtig
Strøm- område								13										Korlighed
ENS		8																ENS
Jomfru- strøg Karakter																		Urret
Hurtig drik		5																Karakter
Opdage Kværetøj			6															Oxydere
Jeg kunne ikke ...?					9													Fontene
ikke under dat											12							Dyr
Konsonanter																		Rygte
Munter spise			10															Konsonanter
Bogstav- penge		2																Jorden
Modefine Kværetøj																		Star
Bogstav- dyr									3									Moden
ENS		9																Koncern
		6	7															ENS

Kode 1 Kode 2
4 ord 4 ord

Kodeord: STED 8 3 11 6 13 12 2 5 7 10 4 1 9

Aktuel begivenhed.



Skovløberen

Skovlunde Skakklub

NUMMER 5.

AUGUST 1991

12. ÅRGANG

STORMESTEREN



Per Scherlock Jensen

Kriminalkommissæren har det ikke nemt. Hvor mange af verdens bedste skakspillere vil blive myrdet, før det lykkedes ham at stoppe morderen?

Læs mere herom inde i bladet.

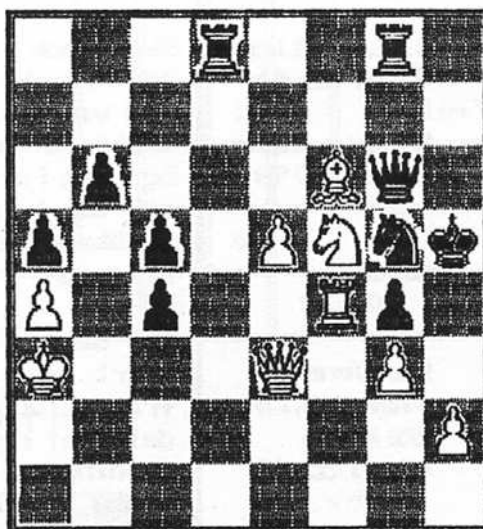

Hvid flytter.
Hvad er det bedste træk.

Freddy fandt det ikke i Pinseturneringen.
Se Partiet inde i bladet.

I DETTE NUMMER:

Referat og partier fra SkS Pinse EMT og Hørlev EMT.

Skaktips resultater, TEMA løberoffer, klubturneringen, SkS CUP, for-
eningsdag og meget mere....

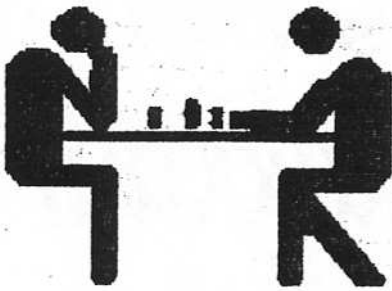

Skovlunde Skakklub

Formand:	Freddy Rode Co. Bekker Dildhaven 23 2730 Herlev 44 53 10 15
Kasserer:	Poul Munck Ulborgvej 44 2760 Måløv 44 68 47 41
Turnerings leder:	Georg Lütken 42 94 10 78
Bestyrelses medlem:	Allan Møller 42 91 56 81
Bestyrelses medlem:	Rune Hvalsøe 42 91 36 98

Skovløberen

Redaktør:	Per Jensen Kornvanget 43,3.tv 2750 Ballerup 42 65 55 49
Dette nummer klar:	17/8
Næste Nummer	12/9
Indlæg senest:	22/8

En årgang består af 8 numre med normalt 12 sider. Dette nummer indeholder side 49-68 (20 sider)

Antal ord i dette Nr.:8623

PINSE

Skovlunde Skakklub arrangerede endnu engang Pinse-turnering.

Det var ellers ikke meningen at der skulle være nogen turnering i år, men efter adskillige henvendelser fra spillere fra andre klubber, besluttede formanden, at afholde en turnering.

Når beslutningen om en sådanne turnering først kommer så sent som tilfældet var, er det klart, at der opstår nogle kiksere. Den største var helt klart den manglende annoncering i skakbladet.

Skovlunde Skakklubs spiller havde dog alle i godt tid været klar over, at vi skulle afholde turneringen og det er alt for ringe at, der kun deltog fire af klubbens spillere i turneringen.

To dage før turneringens start var Rune den eneste fra klubben der skulle deltage og med de få tilmeldinger, der var ude fra mente jeg turneringen skulle aflyses.

Turneringen blev dog en realitet og da Torben, og mig selv samt Freddy, der gik ind på grund af ulige antal spillere, også kom med blev det trods alt til fire Skovlunde folk.

Turneringen var opdelt i 2 klasser og mest interesse var der naturligvis for Mesterklassen, hvor de 3 af Skovlundes spillere var med.

Favorit i denne klasse var jo naturligvis Sigfred fra Ballerup. Og han levede op til denne værdighed med 4,5 af 5 point.

Rune klarede sig hæderligt og blev nummer 2. Jeg selv fik 2 point og det er vel også godt nok. Torben derimod klarede sig under forventning.

Freddy der spillede i basisklassen, havde en høj forventet men klarede lige at opnå de point han skulle have.

At vi ikke var flere med i turneringen var faktisk ret behageligt. Der var god plads og derfor utroligt gode spilleforhold.

Der skal ikke meget mere end 10-12 mere med før pladsforholdene bliver for dårlige.

På de efterfølgende sider følger samtlige partier, der har været til at læse, fra turneringen. De fleste af partierne af klubbens spillere er kommenterede.

Per Jensen

SKS 2.PINSE EMT	MESTERKLASSEN			1	2	3	4	5	6	P		Plac
Sigfred Haubro	Ballerup	2149	1	x	1	1	1	½	1	4½	2155	1.
Torben Larsen	Skovlunde	1910	2	0	x	1	0	½	0	1½	1901	5-6.
Per Jensen	Skovlunde	1777	3	0	0	x	½	1	½	2	1791	4.
Sten Petersen	Brønshøj	1733	4	0	1	½	x	1	0	2½	1778	3.
Jørgen Kristensen	Ballerup	1920	5	½	½	0	0	x	½	1½	1887	5-6.
Rune Hvalsøe Hansen	Skovlunde	1950	6	0	1	½	1	½	x	3	1955	2.

SKS 2.PINSE EMT	BASISKLASSEN			1	2	3	4	5	P		K	Plac
Flemming Grandahl	AS04	1593	1	0	0	½	½	1	2	1532		6-7.
Jan Kargaard	Albertslund	1720	2	1	½	1	½	½	3½	1720	13½	2-3.
Jens Bøgvig	Enkeltmedl.	1037	3	0	½	½	½	½	2	1105		6-7.
Karsten Nielsen	Ballerup	1220	4	1	½	0	0	1	1	1355	13½	2-3.
Morten Hansen	Ballerup	1223	5	0	½	½	½	0	1½	1225		8-9.
Torben w Petersen	Øbro	1357	6	1	0	0	0	½	1½	1303		8-9.
Per Laursen	BSF	1640	7	0	1	1	1	½	3½	1643	14½	1.
Peter Chr. Nielsen	Glostrup	1412	8	1	1	½	½	0	3	1466		5.
Helge Hau	Ballerup	1440	9	0	0	½	½	0	1	1373		10.
Freddy Rode	Skovlunde	1635	10	1	1	½	0	1	3½	1635	11	4.

PARTIER FRA PINSE EMT

Nr. (1) Kristensen, J-
Jensen, P

Skovlunde Pinse,
1.Sf3 Zukertort åbning
1...f5 2.g3 Sf6 3.c4 e6
4.Lg2 Sc6 5.d4 Lb4+
6.Sc3 0-0 7.0-0 Lxc3
8.bxc3 d6 9.d5 Sa5 10.-
Sg5 e5 11.Da4 b6 12.La3
Ld7 13.Db4 De7 14.e4
Det var et mindre godt
træk 14.e4
(se diagram)



(14.Tab1 Se8 (14...Sxd5

15.Lxd5+) 15.Sf3 c5
16.dxc6 Sxc6)
14...Sxd5 Et godt træk
15.cxd5 Dxc5 16.f4 De7
(16...Dh6 17.Lc1 Dg6
18.Tb1 Sb7 og Sort har
afgørende fordel)
17.Tae1 fxe4 18.Lxe4
Det var et mindre godt
træk
(18.Txe4 Et interessant
træk, sandsynligvis

godt De8 19.fxe5 Txf1+
20.Lxf1 dxe5)
18...Lh3 19.Tf3 Kh8
20.Ld3 Df7 21.c4 Dh5
22.Le2
(22.Tf2 exf4 23.Txf4
Txf4 24.gxf4)
22...Lg4 23.Tf2 Lxe2
24.Tfxe2 exf4 25.Dc3 f3
26.Lb2 Dg4 27.Te7 Det
var et mindre godt træk
(27.Tf2)
27...f2+ Et godt træk
28.Kg2
(28.Kh1 Df3+ 29.Dxf3
fxe1D+ 30.Txe1 Txf3)
28...fxe18+ Et godt
træk 29.Dxe1 Tg8
(29...Df3+ 30.Kg1 Tf7
31.Te3 Df5 32.Dc3)
30.Te4 Dg6 31.De2 Tae8
Opgivet af hvid
Noter: Per Jensen
0-1

Nr. (2) Hvalsøe, R-Petersen, S

Skovlunde Pinse,
1.e4 c5 Siciliansk
2.gf3 e6 3.d4 cxd4 4.g-
xd4 a6 Kann-varianten
5.gc3 8c6 6.Le3 Dc7 Et
interessant træk dog
tvivlsomt
(6...Lb4 7.Sxc6 Lxc3+
8.bxc3 dxc6 9.Dxd8+
Kxd8)
7.Dd2 8f6 8.f3 Le7 9.g4
Et interessant træk,
sandsynligvis godt d6
Det var et mindre godt
træk
(9...d5 10.g5 8d7 11.e-
xd5 8xd4 12.Lxd4) 10.-
0-0-0 8d7 11.f4 b5 12.-
Lg2 Lb7 13.f5 8xd4 14.-
Lxd4 e5 Et interessant
træk dog tvivlsomt
(14...0-0 15.fxe6 fxe6
16.h4 Tfc8)
15.Le3 Tc8 16.g5 Et
interessant træk, sand-
synligvis godt
(16.h4)

16...8c5 17.Kb1 Et in-
teressant træk, sand-
synligvis godt
(17.f6 gxf6 18.gxf6
Lxf6 19.Dxd6)
17...b4 18.8d5 Lxd5
19.exd5
(19.Dxd5 Se6 20.fxe6
Dxc2+ 21.Ka1 Dxc2 22.-
exf7+)
19...Tb8 Et interessant
træk dog tvivlsomt
(19...a5 20.Tdf1 8d7
21.Te1 0-0) 20.Ka1 a5
Et godt træk 21.Thf1
f6 22.h4 (22.gxf6 Lxf6
23.Tc1 0-0 24.Tfe1)
22...a4 Det var et min-
dre godt træk Bedre
var rokade
23.c3 b3 24.a3 Det var
et mindre godt træk

(24.gxf6 Lxf6 25.De2
bxa2 26.Dh5+ Kf8 27.Kx-
a2)

24...8b7 25.De2 Et min-
dre godt træk Bedre
var 0-0 25...8d8 Det
var et mindre godt træk
26.Dg4

(26.gxf6 Lxf6 27.Dg4
Ta8 28.Tde1)

26...Tc8 Det var en
grov fejl

(26...Ta8 27.Dh5+ 8f7
28.gxf6 Lxf6 29.Tde1)

27.Dxa4+ Et godt træk
Kf8 28.Dxb3 Tb8 29.Dc2

Dc4 30.Le4 Ta8 31.gxf6
Lxf6 32.Lg5 8b7 33.Ld3

Dc5 34.Lxf6 gxf6 35.Tg1
Ta4 Det var en grov

fejl Sort opgav
Noter: Per Jensen
1-0

Nr. (3) Grandahl, F-Rode, F

Skovlunde Pinse,
1.e4 c5 Siciliansk 2.c3
Alapinvarianten 2...g6
3.d3 8c6 4.8f3 Lg7
5.Le2 d6 6.8bd2 8f6
7.8f1 Et interessant

træk dog tvivlsomt
(7.0-0) 7...b5 8.8g3 a5
9.Ld2 Tb8 10.Dc1 b4
11.c4 Lg4 12.h3 Lxf3
13.Lxf3 8d4 14.Ld1 0-0
15.Lh6 b3 Et interes-
sant træk dog tvivlsomt
(15...Se8 16.Se2 e5
17.Sxd4 cxd4) 16.Lxg7
Kxg7 17.a3 Et interes-
sant træk dog tvivlsomt
(17.Se2 Sxe2 18.Lxe2
e5 19.Dg5 bxa2 20.Txa2)
17...e6 18.0-0 a4 19.-
8e2 Tc8 20.8xd4 cxd4
21.Df4 Et interessant
træk dog tvivlsomt
(21.Dd2 e5 22.Tc1 De7
23.Dg5) 21...Tc5 Et
godt træk 22.g4 h5
23.g5 8h7 24.h4 f5 25.-
exf5 Tcxf5 26.Dxd4+ e5
27.De3 Tf4 28.Dg3 Db6
29.Kg2 Dd4 30.Tb1 Txb4
Et godt træk 31.Th1
Txb1 32.Kxh1 Txf2 33.-
Lf3 Txb2 34.Tf1 Dxd3
35.Td1 Td2 36.Dg1 Hvid
opgav
Noter: Per Jensen
0-1

Nr. (4) Haubro, S-Larsen, T

Skovlunde Pinse,
1.e4 c6 Caro-Kann 2.d4
d5 3.exd5 cxd5 4.Ld3
8f6 5.h3 8c6 6.8f3 Dc7
7.0-0 g6 8.8c3 a6 9.Lg5
Le6 Et interessant træk
dog tvivlsomt (9.-
.8b4 10.Te1 Lg7 11.Tc1
e6 se også (37842) Lon-
gfors, J-Christiansen,
Sk8 klub 6 rd, 1990
4.8f3 8f6 5.Le2 g6 6.c3
Ld7 7.Lf4 Lg7 8.0-0
0-0 9.Sa3 a6 10.c4 e6
11.8c2 Lc6 12.8e3 8bd7
13.b3 Se4 14.Tc1 a5
15.a4 Db6)
10.Te1 Lg7 11.Dd2 8h5
12.8e2 h6 13.Lf4 Dd7
14.8e5 8xe5 15.Lxe5
Lxe5 16.dxe5 Tc8 17.De3

8g7 18.Tad1 (18.Sf4
Sf5 19.Dd2 Tc5 20.Tad1)
18...Lf5 19.8d4 Lxd3
20.Dxd3 Se6 21.8xe6
Dxe6 22.c3 Td8 Det var
et mindre godt træk
(22...Tc5 23.c4 Txc4
24.Dxd5 Dxd5 25.Txd5)
23.c4 Et godt træk d4
Et interessant træk dog
tvivlsomt (23...Db6
24.cxd5 Dxb2 25.Td2
Db4) 24.Te4 0-0 25.Txd4
Tc8 26.Td5 Tc7 27.b3
Tfc8 28.Td8+ Kg7 29.-
Txc8 Dxc8 30.Dd4 De6
31.f4 g5 32.fyg5 hfg5
33.De3 Kg6 34.h4
(34.Td8 f6 35.Dd3+ f5
36.Dd5 Db6+ 37.Dd4)
34...gxh4 35.Td4 Td7
36.Txh4 Td1+ 37.Kh2 Kg7
38.Dg3+ Dg6 39.Tg4 Sort
opgav
Noter: Per Jensen
1-0

Nr. (5) Haubro, S-Hval-
søe, R
Skovlunde Pinse,
1.e4 c5 Siciliansk 2.b3
8c6 3.Lb2 8f6 4.8c3 d5
5.exd5 8xd5 6.8f3 8b6
7.a4 Lf5 8.Lb5 a6 9.Lx-
c6+ bxc6 10.d3 (10.-
0-0 e6 11.d3 g6) 10...-
Dc7 (10...Sd5 11.Se5
8xc3 12.Lxc3) 11.8d2
(11.Se4 e6 12.Sh4 Lxe4
13.dxe4) 11...Td8 e5
var bedre 12.Df3 e6
13.8ce4 Et godt træk
8d5 14.0-0 h5 15.8c4 f6
16.8g3 Lg6 17.Tae1 h4
Det var et mindre godt
træk bedre var Lf7
18.Dg4 Et godt træk
8f4 19.8e2 8xe2+ 20.T-
xe2 Lf7 21.f4 Le7 22.-
Dxg7 Tg8 sort står håb-
løst 23.Dh7 Td5 24.f5
Tg5 25.fxe6 Lg8 26.Dxh4
f5 27.Df4 Dd8 28.Le5
Lxe6 29.Lc7 sort opgav
Noter: Per Jensen

1-0
Nr. (6) Hvalsøe, R-Chri-
stensen, J
SKS Pinse,
1.e4 c5 2.8f3 Sc6 3.d4
cxd4 4.8xd4 g6 5.8c3
Lg7 6.Le3 d6 7.Dd3 a6
8.0-0-0 Sf6 9.f3 h5
10.8xc6 bxc6 11.e5 8d5
12.8xd5 cxd5 13.exd6 e6
14.Ld4 Lh6+ 15.Le3
Lxe3+ 16.Dxe3 Dxd6 17.-
Dd4 0-0 18.g4 hxg4 19.-
fxg4 e5 20.De4 f5 21.g-
xf5 Lxf5 22.Dg2 Tfd8
23.Lc4 Kg7 24.Lxd5 Tac8
25.Le4 Db4 26.Lxf5 Df4+
27.Kb1 Dxf5 28.Txd8
Txd8 29.Db7+ Td7 30.D-
xa6 e4 31.De2 g5 32.Tf1
De5 33.c3 e3 34.Te1
De4+ 35.Dc2 Df3 36.c4
Kh6 37.De2 De4+ 38.Dc2
Td3 39.a3 Dd4 40.c5 Td2
41.Dc3 Td1+ 42.Txd1
Dxd1+ 43.Ka2 e2 44.Df6+
Kh5 45.Df3+ Kg6 46.De4+
Kf6 47.Df3+ Ke5 48.De3+
Kd5 49.Dxg5+ Ke4 50.D-
g4+ Kd5 51.Dg5+
½-½

Nr. (7) Laursen, P-Ro-
de, F
SKS Pinse,
1.d4 e6 2.8f3 Halvorto-
doks Dronninggambit
2...d5 3.c4 c6 4.8c3
8f6 5.e3 Lb4 6.a3 Lxc3+
7.bxc3 8e4 Et interes-
sant træk dog tvivlsomt
(8e også (986) Larsen-
, B-Huebner, R Brussels
5', 1987 5.-, Lb4 6.Ld3
Sbd7 7.0-0 0-0 8.Dc2
De7 9.a3 Ld6 10.e4 dxe4
11.8xe4 8xe4 12.Lxe4
8f6 13.Lg5 h6 14.Lh4 g5
15.Lg3 8xe4 16.Dxe4 f5
17.Lxd6 Dxd6 18.De5
Dxe5 19.8xe5 Td8 20.-
Tfd1 Ld7 21.f3 Le8
22.Kf2 Kg7 23.g3 Kf6
24.Ke3 c5 25.f4 La4

26.Td2 cxd4+ 27.Txd4
Txd4 28.Kxd4 Td8+ 29.-
Kc3 gxf4 30.gxf4 Tg8
31.b3 Lc6 32.8xc6 bxc6
33.Kb4 Tb8+ 34.Kc3 e5
35.fxe5+ Kxe5 36.Te1+
Kf6 37.b4 Td8 38.a4 f4
39.b5 cxb5 40.axb5 Td7
41.c5 Kf5 42.c6 Tf7
43.Kd4 f3 44.Ke3 Kg4
45.Kf2 h5 46.Tc1 Tc7
47.Td1 Tc8 48.Td4+ Kh3
49.Ta4 Tc7 50.Kxf3 Tf7+
51.Tf4 Tc7 52.Ke4 a6
53.Kd5 axb5 54.Tf2 b4
55.Kd6 Th7 56.c7 Th8
57.Kd7 Th7+ 58.Kc6 Th8
59.Kb7 1-0 (7...0-0
8.cxd5 cxd5 9.c4))
8.Dc2 h6 Det var et
mindre godt træk Som
omtalt ved tidligere
lejligheder. 9.Ld3 8g5
10.De2 8d7 11.cxd5 cxd5
(11...Sxf3+ med mod-
spil 12.Dxf3 cxd5 13.-
Lb2 Dh4) 12.0-0 8e4
13.Dc2 8ef6 Bedre er
Sdf6 14.c4 dxc4 Et in-
teressant træk dog tviv-
lsomt (14...Dc7
15.Lb2 0-0 16.Tab1)
15.Lxc4 0-0 16.Lb2 8b6
17.La2 Ld7 18.8e5 La4
19.Dd2 Lb5 Et interes-
sant træk dog tvivlsomt
(19...Tc8 20.Tac1
Se4 21.Dd3) 20.Tfe1 8e4
21.Dd1 (21.Da5 De8
22.f3 8g5 og Hvid står
bedst) 21...Tc8 22-
.Df3 8d6 23.Tac1 8bc4
24.8xc4 Lxc4 25.Lb1 Dg5
26.a4 Ld5 27.Dg3 Txc1
28.Txc1 8c4 29.La1 Dh5
Det var en grov fejl
(29...Dxg3 30.hxg3 8d2
31.Lc2 8b3 32.Lxb3 Lxb3
Lige spil) 30.e4 Lc6
31.d5 Ikke Tx8 på grund
af Dd1 Mat 31...8e5
Der truede mat på g7
32.dxc6 Det var en grov
fejl Lx8 eller Dx8
vinder en officer mere

32...Td8 33.f3 f6 34.c-
xb7 De8 35.Lxe5 fxe5
36.Dxe5 Dxa4 37.Db8
Sort opgav
Noter: Per Jensen
1-0

Nr. (8) Hansen, M-Rode, F
SKS Pinse,
1.e4 c5 2.b3 Sc6 3.Lb2
d6 4.d3 Sf6 5.Sf3 Lg4
6.Le2 h5 7.h3 Lxf3 8.L-
xf3 e5 9.Sd2 Le7 10.0-0
g5 11.Le2 Dd7 12.c4 Tg8
13.Lxh5 g4 14.Lxg4 Sxg4
15.hxg4 Txg4 16.Te1
0-0-0 17.Sf1 Tdg8 18.-
Se3 T4g5 19.f3 Th5 20.-
Sg4 Tf8 21.Kf2 f5 22.-
Se3 Lh4+ 23.g3 Lxg3+
24.Kxg3 f4+ 25.Kf2 Th2+
26.Sg2 Txg2+ 27.Kf1 Dh3
28.Ld4 Te2+ 29.Kxe2
Sxd4+ 30.Kd2 Sxf3+ 31.-
Kc1 Sxe1 32.Dxe1 Dxd3
33.Dg1 Dg3 34.Kb2 Kc7
35.Dxg3 fxc3 36.Tg1
Tf2+ 37.Ka3 g2 38.Ka4
Kb6 39.a3 a5 40.b4 cxb4
41.axb4 axb4 42.Kxb4
Kc6 43.Kc3 Kc5 44.Kd3
Tf3+ 45.Kc2 Tg3 46.Kd2
Kxc4 47.Ke2 Kd4 48.Kf2
Tg6 49.Kf3 b5 50.Td1+
Kc3 51.Ke3 g1d+ 52.Txg1
Txg1 53.Kf2 Tg4 54.Kf3
Tf4+ 55.Ke3 Kc2 56.Ke2
Txe4+ 57.Kf3 Kd3 58.Kf2
Tf4+ 59.Kg3 Ke3 60.Kg2
e4 61.Kg3 Tf8 62.Kg4
Kf2 63.Kg5 Kf3 64.Kg6
Kg4 65.Kg7 Tf1 66.Kg6
Tf5 67.Kg7 Kh5 68.Kh7
Kg5 69.Kg7 e3 70.Kh8
Kf6 71.Kh7 Th5+ 72.Kg8
0-1

Nr. (9) Jensen, P-Hau-
bro, S
SKS Pinse,
1.e4 c5 Siciliansk
2.Sf3 Sc6 3.d4 cxd4
4.Sxd4 d6 5.Sc3 g6
6.Le3 Lg7 En anden mu-
lighed var Lb5 7.Sxc6

bxc6 8.Dd2 Et interes-
sant træk, sandsynlig-
vis godt (8.Ld3
Lxc3+ 9.bxc3 Da5 10.0-0
Dxc3 med sort fordel)
8...Tb8 9.Tb1 Et inter-
essant træk dog tvivl-
somt (9.0-0-0 Da5
10.Ld3 Sf6 Med skarpt
spil fra begge sider)
9...Da5 10.Ld4 Sf6
11.f3 Det var et mindre
godt træk (11.Ld3
e5 12.Le3 Lb7) 11...0-0
(11...c5 12.Le3 Sd7
13.Dc1 Lxc3+ 14.bxc3
Dxa2) 12.Ld3 (12.Lc4
Lb7 13.b4 Da3) 12...e5
13.Le3 (13.b4 Txb4
14.Txb4 Dxb4 15.Lxa7)
13...d5 14.0-0 Det var
et mindre godt træk
b2-b4 var stadig bedre
14...Dc7 15.exd5 cxd5
16.Lf2 (16.Lh6 Lxh6
17.Dxh6 Dc5+ 18.Tf2 d4)
16...Le6 17.b3 (17.-
Tfe1 Ld7 18.Lg3 d4)
17...e4 (17...Da5
18.Tbd1 d4 19.Sa4) 18.-
Lg3 Dc5+ 19.Lf2 Dc6
20.fxe4 dxe4 21.Le2
Tbc8 22.Sb5 Dxc2 23.D-
xc2 Txc2 24.Sd4 Txa2
25.Sxe6 fxe6 26.Lc4 Sd5
27.Tbe1 Taxf2 28.Txf2
Ld4 29.Tef1 Txf2 30.T-
xf2 Kg7 31.Kf1 Lxf2
32.Kxf2 Kf6 33.g3 Ke5
34.Ke2 Kd4 35.Kd2 a5
36.Le2 e3+ 37.Ke1 Kc3
38.Ld1 Sb4 39.h4 Sc6
40.Ke2 Sd4+ 41.Kxe3
Sxb3 Hvid opgav
Noter: Per Jensen
0-1

Nr. (10) Larsen, T-Jen-
sen, P
SKS Pinse,
1.c4 Engelsk 1...e6
2.Sc3 Lb4 3.e4 Et in-
teressant træk dog tv-
ivlsomt Bedre er Sf3
3...Lxc3 Bedre er nok

Sf6 4.dxc3 Se7 5.Le3
d5 6.cxd5 exd5 7.e5 Sf5
8.Dd2 Sxe3 9.Dxe3 De7
10.Ld3 Sc6 11.f4 d4 Et
godt træk 12.Dg3
(12.cxd4 Db4+) 12...f5
13.Se2 dxc3 14.bxc3 Le6
15.0-0 0-0 16.Kh1 Kh8
(16...Tad8 Mere aktivt
17.Tfd1 Tfe8 18.Tab1
b6) 17.De3 Tg8 18.Sd4
Sxd4 19.cxd4 g5 20.Tab1
gxf4 21.Txf4 Dg5 Et
godt træk 22.Df2 Ld5
23.Tg1 Taf8 24.Lf1 Le4
Det var en grov fejl
Med dette træk fik Tor-
ben foræret partiet.
Han havde jo intet, og
kun 3-4 minutter tilba-
ge til 15 træk.
(24...Lxa2 25.Ld3 Le6
26.Tf1 b6) 25.Lc4 Et
godt træk Tg7 26.Txe4
De7 27.Tf4 c6 28.Txf5
Td8 29.Tf7 Txf7 30.Dxf7
Dxf7 31.Lxf7 Txd4 32.-
Te1 Td7 33.e6 Te7 34.-
Kg1 Kg7 35.Kf2 c5 36.-
Ke2 c4 37.Kd2 b5 38.Kc3
a6 39.Te5 Hvid når nu
de 40 træk og sort op-
gav.
Noter: Per Jensen
1-0

Nr. (11) Rode, F-Niel-
sen, P
SKS Pinse,
1.c4 Engelsk Abning
1...e6 2.Sc3 Lb4 3.g3
Sc6 4.Lg2 Sge7 5.Sf3 b6
6.a3 Lxc3 7.bxc3 Lb7
8.d4 d5 9.cxd5 Sxd5
10.Dc2 h6 11.0-0 0-0
12.e4 Sf6 13.Td1 De7
14.a4 Tfd8 15.La3 De8
16.e5 Sd7 Et godt træk
16...Sh7 17.Sd2 Sa5 Det
var et mindre godt træk
(17...Tab8 18.Se4 f6
19.f4) 18.f3 Tac8 19-
.Se4 Ld5 20.Te1 Sb3
21.Lb4 Det var et min-
dre godt træk (21.-

Ta2 Dd7 22.Td1 Dxa4)
 21...Sxa1 22.Txa1 a5
 23.La3 f5 24.Sd2 Sg5
 25.f4 Lxg2 26.Kxg2 Dc6+
 27.Kf2 Sh3+ 28.Ke3 g5
 29.Le7 Te8 30.Lf6 Kh7
 31.fxg5 hxg5 32.Tf1 Kh6
 33.Sf3 Tg8 34.c4 De8
 35.d5 Dg6 36.Dg2 f4+
 37.Kd4 g4 38.Sh4 c5+
 39.Kc3 De8 40.Dc2 f3
 41.Dd2+ Kh7 42.Dd3+ Kh6
 43.De3+ Kh5 44.Kb3 exd5
 45.Sf5 dxc4+ 46.Ka3 Dg6
 47.Txf3 Et særdeles
 godt træk Sg5 (47.-
 ..gxf3 48.g4+ Kxg4 49.-
 De4+ Sf4 50.Se3+ Kh5
 51.Dxf3+) 48.Tf4 Tcd8

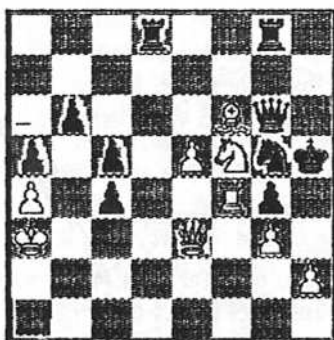

49.De2 Det var en grov fejl (- Prøv at se mulighederne efter 49.h3

A) 49...gxh3 50.Th-4+;

B) 49...Sxh3 50.Txg4 Dxg4 (50...Kxg4 51.De4+ Kh5 52.Dh4+) 51.Dh6+;

C) 49...Td3+ 50.Dxd3 cxd3 51.hxg4+)

49...Td3+ 50.Ka2 Sf3
 51.h3 Td2+ 52.Dxd2 Sxd2
 53.hxg4+ Dxg4 54.Txg4
 Txg4 55.e6 Se4 56.Le5
 Kg6 57.e7 Kf7 58.Sh6+
 Kxe7 59.Sxg4 Ke6 60.Lc7
 Sc3+ 61.Ka3 b5 62.Lxa5
 Sxa4 63.Se3 c3 64.Kb3
 c4+ 65.Kb4 Sb2 66.Kxb5
 c2 67.Sxc2 Kf5 68.Se3+
 Kg5 69.Sxc4 Sd1 70.Lb6

Kg4 71.Lc7 Sc3+ 72.Kc6
 Se2 73.Se3+ Kf3 74.g4
 Kxe3 75.g5 Sd4+ 76.Kd5
 Sf5 77.Ke6 Ke4 78.g6
 Sg7+ 79.Kf6 Sh5+ 80.Kg5
 Sg7 81.La5 Kd5 82.Lc3
 Se8 83.Kf5 Sd6+ 84.Kf6
 Her slutter noteringen
 Hvid vandt
 Noter: Per Jensen
 1-0

Nr. (12) Larsen, T-Hvalsøe, R

SKS Pinse,
 1.c4 e5 2.Sc3 Sc6 3.Sf3 Lc5 4.a3 a5 5.Se4 La7
 6.d3 d6 7.Lg5 f6 8.Ld2 h6 9.e3 f5 10.Sc3 Sf6
 11.Le2 0-0 12.b4 e4 13.Sh4 De8 14.Sb5 Lb8
 15.g3 Se5 16.d4 Sg6 17.Sg2 c6 18.Sc3 d5
 19.cxd5 cxd5 20.0-0 Se7 21.Da4 Df7 22.Tac1 g5
 23.Sb5 Sg6 24.Tc5 f4 25.Tfc1 Ld7 26.exf4 gx f4
 27.Lf1 fxg3 28.hxg3 Sg4 29.f4 exf3 30.Se3
 0-1

Nr. (13) Jensen, J-Grandahl, F

Skovlunde Pinse Gammelindisk,
 1.d4 d6 2.c4 e5 3.d5 Sf6 4.Sc3 Le7 5.e4 0-0
 6.Sf3 Sbd7 7.Le2 c6 8.0-0 a6 9.Se1 Te8 10.Le3
 c5 11.f3 Sfb 12.Sd3 Sg6 13.Dd2 Ld7 14.a4 Tfb
 Det var et mindre godt træk Bedre var Lfb
 eller b6 15.Sxc5 Et godt træk dxc5 16.d6 Tc8
 17.dxe7 Dxe7 18.Sd5 Sxd5 19.cxd5 Dd6 20.b3 b6
 Det var et mindre godt træk 21.Lxa6 Tc7
 22.Lc4 f5 23.exf5 Txf5 24.a5 b5 25.Ld3 Th5
 26.Le4 Sf4 27.g3 Sh3+ 28.Kh1 g5 29.ab Ta7
 30.b4 Txa6 31.bxc5 Txa1 32.Txa1 Df6 33.Ta8+
 Kg7 34.c6 Lg4 35.Dg2 (35.fxg4 Df1+ 36.Lg1
 Dxg1+ Mat) 35...Lf5 36.c7 Lxe4 37.fxe4 Dg6
 38.c8 Sf2+ 39.Lxf2 Txb2+ 40.Kxh2
 1-0

Nr. (14) Jensen, P-Petersen, S

Skovlunde Pinse,
 1.e4 c5 2.Sf3 e6 3.d4 cxd4 4.Sxd4 a6 5.Sc3 Le7
 6.Le3 Dc7 7.Ld3 Sf6 8.f3 0-0 9.Dd2 Sc6 10.Sxc6
 dxc6 11.0-0-0 b5 12.Df2 c5 13.g4 Sd7 14.g5 c4
 15.Le2 Sc5 16.Td4 Lb7 17.Lxc4 e5 18.Sd5 Lxd5
 19.Txd5 Se6 20.Lb3 Sxg5 21.Dg3 Se6 22.Dxe5
 Dxe5 23.Txe5 Lf6 24.Td5 Tfd8 25.Thd1 Kf8
 26.Txd8+ Sxd8 27.Ld5 Tc8 28.f4 Le7 29.b3 Sc6
 30.c3 Ke8 31.Kb2 g6 32.a3 a5 33.c4 bxc4
 34.Lxc4 Kf8 35.Lb5 Sd8 36.Td7 Se6 37.Lc4 Sc5
 38.Lxc5 Txc5 39.Ld5 Ke8 40.Tb7 Kf8 41.b4 axb4
 42.axb4 Tc8 43.b5 f5 44.b6 fxe4 45.Tc7 Tb8
 46.b7 Ld6 47.Txh7 e3 48.Lc4 Ke8 49.Lb5+ Kf8

50.Lc4 Ke8 51.Kc3 Lxf4 52.Kd3 g5 53.Ke2 Td8
 54.Th8+
 ½-½

Nr. (15) Hau, H-Laursen, P

Skovlunde Pinse,
 1.g3 Sf6 2.Lg2 c5 3.c3 g6 4.Sf3 Lg7 5.d3 d5
 6.Se5 0-0 7.0-0 Sbd7 8.f4 e6 9.Sd2 Sxe5 10.-
 fxe5 Sg4 11.Sf3 Sxe5 12.Sxe5 Lxe5 13.d4 cxd4
 14.cxd4 Lg7 15.e3 f5 16.Ld2 Ld7 17.Lc3 Tc8
 18.Dd2 Dg5 19.Tae1 h5 20.Kh1 h4 21.gxh4 Dxh4
 22.Tf4 Df6 23.Tef1 Lh6 24.T4f3 Lb5 25.T1f2 g5
 26.h3 Tf7 27.Lf1 Lxf1 28.Txf1 Dh8 29.Dh2 Th7
 30.Dd6 Te8 31.Tg1 Lf8 32.Txg5+ Kf7 33.Dg3 Le7
 34.Tg4 Txb3+ 35.Dxb3 Dxb3+ 36.Txb3 fxg4 37.Tg3
 Tg8 38.Tg1 Tg5 39.Kg2 Kg6 40.Le1 Tf5 41.Lg3
 Lg5 42.Te1 Tf3 43.e4 Te3 44.exd5 Txe1 45.Lxe1
 exd5 46.b4 b5 47.Lg3 Ld2 48.Ld6 Lc3 49.Lc5 Kf5
 50.Lxa7 Lxb4 51.Kf2 Lc3 52.Ke3 b4 53.Lb8 Kg5
 54.Lg3 Lb2 55.Kd3 Kf5 56.Ld6 La3 57.Ke3 Kg5
 58.Ke2 Kf6 59.Kd3 Kf5 60.Lc7 Kf6 61.Lg3 Ke6
 62.Lf2 Kd7 63.Kc2 Kc6 64.Kd3 Kb5 65.Lg3 Lb2
 66.Le5 Ka4 67.Lg3 Ka3 68.Le1 Lc3 69.Lg3 Kxa2
 70.Kc2 Lxd4 71.Kd3 b3 72.Kxd4 b2 73.Kxd5 b1d
 0-1

Nr. (16) Nielsen, P-Petersen, T

Skovlunde Pinse,
 1.d4 Sf6 2.c4 e5 3.dxe5 Sg4 4.Sf3 Sc6 5.b3
 Sgxe5 6.Sxe5 Sxe5 7.Lb2 d6 8.Sc3 b6 9.e4 Lb7
 10.Le2 Le7 11.0-0 0-0 12.Dc2 Dd7 13.Tad1 Tad8
 14.f4 Sc6 15.Sd5 Sb8 16.Tf3 Lxd5 17.cxd5 a5
 18.Tg3 g6 19.a4 Tc8 20.Lg4 Dd8 21.Lxc8 Dxc8
 22.e5 dxe5 23.fxe5 Sd7 24.Th3 f6 25.e6 Se5
 26.Lxe5 fxe5 27.De2 Lc5+ 28.Kh1 Ld4 29.Tf1 Te8
 30.Thf3 Da8 31.Dc4 Dc8 32.Tf7 Lc5 33.Dg4 g5
 34.Df5 Tfb 35.Dxh7+
 1-0

Nr. (17) Rode, F-Hau, H

Skovlunde Pinse,
 1.c4 f5 2.Sc3 Sf6 3.d3 e6 4.Lg5 h6 5.Lf4 d6
 6.g3 e5 7.Ld2 Le6 8.Lg2 c6 9.b4 Sbd7 10.a4 d5
 11.b5 Lc5 12.e3 e4 13.d4 Lb4 14.cxd5 cxd5
 15.Sxe4 Lxd2+ 16.Sxd2 Da5 17.Se2 Se4 18.Sf4
 Lf7 19.Lxe4 dxe4 20.0-0 g5 21.Sh5 Tg8 22.Tc1
 Db6 23.Sc4 Dg6 24.g4 fxg4 25.Dxg4 Le6 26.Dxe4
 Dxe4 27.Sd6+ Ke7 28.Sxe4 Lg4 29.Shg3 h5 30.Tc7
 h4 31.Sh1 Lf3 32.Sc5 Tgd8 33.d5 Lxd5 34.Td1
 Le6 35.f3 b6 36.Sxe6 Kxe6 37.Tc6+ Ke5 38.Sf2
 Sc5 39.Sg4+ Kf5 40.Tf6+
 1-0

Nr. (18) Larsen, T-Christensen, J

Skovlunde Pinse,

1.c4 Sf6 2.Sc3 c5 3.Sf3 Sc6 4.g3 d6 5.Lg2 Lf5
6.0-0 Dd7 7.Tel h5 8.d4 Lh3 9.Lh1 h4 10.Sd5
hxg3 11.hxg3 0-0-0 12.dxc5 dxc5 13.Da4 Lg4
14.Lf4 Df5 15.Sb6+ axb6 16.Da8+ Kd7 17.Dxb7+
Ke8 18.Dxc6+ Sd7 19.Tad1 f6 20.Td5 De6 21.Dc7
Txh1+ 22.Kxh1 Lxf3+ 23.exf3 Dxe1+ 24.Kg2 De6
25.a3 b5 26.b3 bxc4 27.bxc4 Da6 28.Td2 e5
29.Le3 Le7 30.a4 Dxa4 31.Db7 Dxc4 32.Dc6 Df7
33.f4 e4 34.f5 g6 35.Lf4 gxf5 36.Lc7 c4 37.-
Lxd8 Lxd8 38.Td6 Dg7 39.Te6+ Kf8 40.Dd6+ Kg8
41.Te8+ Sf8 42.Txd8 c3 43.Tc8 Df7 44.Txc3 De6
45.Dd8 Df7 46.Tc8 f4 47.gxf4 f5 48.Tc7 Dg6+
49.Kf1 Da6+ 50.Kg2

½-½

Nr. (19) Nielsen, P-Laursen, P

Skovlunde Pinse,

1.d4 Sf6 2.c4 e6 3.Sc3 d5 4.Lg5 Le7 5.e3 Sbd7
6.Sf3 Se4 7.Lxe7 Dxe7 8.cxd5 Sxc3 9.hxc3 exd5
10.Ld3 0-0 11.0-0 Sf6 12.Dc2 c6 13.Tfel Te8
14.Sd2 Se4 15.Te2 h6 16.Tae1 Dg5 17.f3 Sxd2
18.Dxd2 Lf5 19.e4 Dxd2 20.Txd2 dxe4 21.Lxe4
Lxe4 22.fxe4 Te7 23.Kf2 Td8 24.c4 f6 25.a4 Kf7
26.Kf3 g5 27.Te3 Kg6 28.g4 h5 29.h3 hxg4+
30.Kxg4 Th8 31.Kg3 Th4 32.Tde2 b6 33.d5 cxd5
34.cxd5 Td7 35.Tc2 Th7 36.Tc6 Kf7 37.Tf3 Th6
38.Tfc3 Th4 39.T3c4 Ke7 40.Te6+ Kf7 41.Tcc6
Tf4 42.h4 Tf1 43.hxg5 fxg5 44.Kg4 Tg1+ 45.Kf5
g4 46.Tf6+ Ke8 47.Tce6+ Kd8 48.d6 Tf1+ 49.Kxg4
Tg7+ 50.Tg6 Txg6+ 51.Txg6 Tg1+ 52.Kf5 Txg6
53.Kxg6 Kd7 54.e5 Ke6 55.Kg5 a6 56.Kf4 b5
57.axb5 axb5 58.Ke3 Kd7 59.Kd3 Kc6 60.Kc3 Kd7
61.Kb3 Kc6 62.Kb4 Kb6 63.e6 Kc6 64.e7 Kd7
65.Kxb5 Ke8 66.Kc6 Kf7 67.Kd7 Kg8 68.e8D+ Kh7
69.Df7+ Kh8 70.Df3 Kg7 71.Ke6 Kh6 72.Dg2 Kh7
73.Kf6

1-0

Nr. (20) Hansen, M-Bøgevig, J

Skovlunde Pinse,

1.e4 e5 2.Sf3 Sc6 3.Lc4 Le7 4.c3 Sf6 5.d3 0-0
6.Le3 d5 7.exd5 Sxd5 8.Ld2 Lg4 9.0-0 a6 10.a4
Sb6 11.b4 Sxc4 12.dxc4 e4 13.h3 Lxf3 14.gxf3
Dd3 15.fxe4 Dxe4 16.Dg4 Dxc4+ 17.hxg4 f5 18.g5
f4 19.b5 Se5 20.Tel Sf3+ 21.Kf1 Sxe1 22.Kxe1
Lxg5 23.f3 Tfe8+ 24.Kf2 Te6 25.Ta2 Tae8 26.Kf1
Lh4 27.Sa3 Le1 28.Lxf4 Lxc3 29.Lxc7 Tel+ 30.-
Kf2 Ld4+ 31.Kg3 TBe6 32.Kg4 Tg1+ 33.Kf5 Kf7
34.Td2 g6+ 35.Kf4 Kf6 36.Ld8+ Kf7 37.Txd4 h5
38.Lg5 Th1 39.Td7+ Ke8 40.Td8+ Kf7 Remis Det
var et mindre godt træk

½-½

Nr. (21) Petersen, T-Hansen, M

Skovlunde Pinse,

1.d4 d5 2.c4 e6 3.Sc3 Lb4 4.Sf3 Sc6 5.Lf4 Sf6
6.e3 b6 7.cxd5 Sxd5 8.Lb5 Ld7 9.Lxc6 Lxc6
10.0-0 Lxc3 11.bxc3 Lh5 12.Tel Sxc3 13.Db3
Se2+ 14.Kh1 La6 15.Da4+ b5 16.Dxa6 Sc3 17.Dc6+
Dd7 18.Dxa8+
1-0

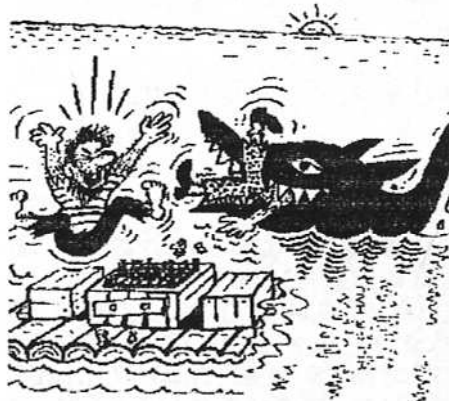

Helene Hau

Alle tiders.
Ellers havde Longfors
vundet.

Nr. (22) Nielsen, K-Bøgevig, J

Skovlunde Pinse,

1.e4 d6 2.Lc4 c6 3.Sc3 ab 4.h3 Sf6 5.d3 e5
6.Sf3 Le7 7.0-0 0-0 8.a3 Sbd7 9.Le3 Te8 10.Sg5
d5 11.exd5 cxd5 12.Lb3 Sc5 13.Lxc5 Lxc5 14.Df3
Le6 15.Sa4 Dd6 16.Tfel h6 17.Sxe6 fxe6 18.Sxc5
Dxc5 19.Txe5 Te7 20.De3 Dd6 21.Tel Tae8 22.c4
dxc4 23.Lxc4 Kf7 24.Tc1 Sd7 25.Tf5+ Sf6 26.Te5
Kf8 27.Tel Kf7 28.Dc5 Dxc5 29.Txc5 b5 30.Lb3
Sd7 31.Tc6 Sb8 32.Tb6 Kf6 33.Texe6+ Txe6 34.L-
xeb Txe6 35.Txb8 g5 36.Kf1 Td6 37.Ta8 h5 38.-
Ke2 g4 39.hxg4 hxg4 40.f4 Tc6 41.Kd2 g3 42.Tg8
Kf5 43.Txg3 Kxf4 44.Tf3+ Kg4 45.d4 a5 46.Kd3
b4 47.d5 Tc8 48.Kd4 Tc2 49.axb4 axb4 50.Tb3
Txg2 51.Txb4 Kh3 52.Tb3+ Kg4 53.d6 Kf5 54.Tb6
Ke6 55.b4 Td2+ 56.Kc5 Tc2+ 57.Kb5 Tc8 58.Tc6
Tb8+ 59.Kc5 Td8 60.b5 Td7 61.Tc7 Txd6 62.Tc6
Txc6+ 63.Kxc6
1-0

Nr. (23) Nielsen, K-Kargaard, J

SKS Pinse

1.g3 d5 2.Lg2 e5 3.d3 Sf6 4.Sf3 Sbd7 5.0-0 Le7
6.e4 d4 7.Ld2 c5 8.Sa3 0-0 9.b3 Se8 10.Tc1 Sd6
11.c4 f6 12.Se1 Sb6 13.f4 exf4 14.Lxf4 Sd7
15.Ld2 Se5 16.De2 Lg4 17.Lf3 Sxf3+ 18.Sxf3 Dd7
19.De1 Lxf3 20.Txf3 Sf7 21.Df1 Se5 22.Tf5 a6
23.Sc2 Ld6 24.Se1 b5 25.Sf3 b4 26.Sxe5 Lxe5
27.Tf2 a5 28.Ta1 a4 29.Dd1 Ta7 30.Lf4 Tfa8

31.bxa4 Dxa4 32.Lxe5 Dxd1+ 33.Txd1 fxe5 34.Td-
d2 Tf7 35.Kg2 Ta3 36.Kf1 Txf2+ 37.Kxf2 Kf7
38.Kf3 Kg6 39.Kg4 Tc3 40.h4 h5+ 41.Kf3 Kf6
42.Ke2 g5 43.Kd1 g4 44.Tf2+ Ke6 45.Kd2 Ta3
46.Tf5 Txa2+ 47.Kc1 Tg2 48.Txh5 Txg3 49.Kc2
b3+ 50.Kb2 Txd3 51.Tg5 Tg3 52.h5 d3 53.Kxb3
Tg2 54.h6 Th2 55.Txg4 Txh6 56.Kc3 Th3 57.Tg6+
Kd7 58.Kd2 Tf3 59.Tg5 Ke6 60.Tg6+ Kd7 61.Tg7+
Kd6
½-½

Nr. (24) Kargaard, J-Nielsen, P

SKS Pinse,

1.e4 e6 2.d4 d5 3.Sd2 dxe4 4.Sxe4 Sc6 5.Sf3
Le7 6.c3 Sf6 7.Ld3 0-0 8.0-0 b6 9.Dc2 h6 10.-
Tel Lb7 11.Sxf6+ Lxf6 12.Se5 Lxe5 13.dxe5 Se7
14.Le4 Lxe4 15.Dxe4 Dd5 16.Dxd5 Sxd5 17.a3
Tfd8 18.f4 Td7 19.Kf1 Tad8 20.Ke2 Se7 21.g4 c5
22.Le3 c4 23.Tad1 b5 24.Txd7 Txd7 25.Td1 Txd1
26.Kxd1 a6 27.Ke2 g6 28.Kf3 Kg7 29.Ke4 Sc6
30.f5 h5 31.h3 hxg4 32.hxg4 gxf5+ 33.gxf5 Kg8
34.Lc5 Kg7 35.Ld6 Kh6 36.Kf4 Sa5 37.Kg4 Kg7
38.Kg5 Sb3 39.f6+ Kh7 40.Kf4 Kg6 41.Ke4 Kg5
42.Le7 Kg4 43.Lf8 Kg5 44.Le7 Sd2+ 45.Ke3 Sb3
½-½

Nr. (25) Haubro, S-Petersen, S

SKS Pinse,

1.e4 c5 2.b3 d6 3.Lb2 Sc6 4.f4 Ld7 5.Sf3 e5
6.fxe5 dxe5 7.Lc4 Ld6 8.0-0 Sf6 9.d3 0-0 10.-
Sc3 Se7 11.Lc1 Sg6 12.Lg5 h6 13.Ld2 De7 14.De1
Tad8 15.a4 Lb8 16.a5 b6 17.axb6 axb6 18.Sh4
Sxh4 19.Dxh4 Sd5 20.Dxe7 Sxe7 21.Ta6 Lc7 22.T-
a7 Ld6 23.Tb7 Sc8 24.Ld5 Le6 25.Tf3 Ld7 26.Le1
g6 27.Lh4 g5 28.Lg3 Kg7 29.Sd1 b5 30.Se3 Se7
31.Tb6 Le6 32.Txd6
1-0

Nr. (26) Bøgevig, J-Hau, H

SKS Pinse,

1.d4 f5 2.Lf4 Sf6 3.Sc3 d6 4.e3 Le6 5.Ld3 g6
6.Df3 c6 7.Sge2 Lg7 8.0-0 0-0 9.e4 fxe4 10.Sx-
e4 Sd5 11.c3 Sd7 12.Sg5 Tf6 13.Sxe6 Txe6 14.-
Dg4 Sfb 15.Tae1 Sxf4 16.Sxf4 Tf6 17.Te2 e5
18.Lc4+ d5 19.dxe5 Txf4 20.Dxf4 dxc4 21.Dxc4+
Dd5 22.Dxd5+ cxd5 23.e6 Te8 24.Tfel Lf6 25.e7
Sd7 26.Td1 Sb6 27.g3 Txe7 28.Tde1 Txe2 29.Txe2
Kf7 30.Td2 Ke6 31.f4 h5 32.h3 Sc4 33.Te2+ Kd7
34.Kf2 g5 35.Kf3 gxf4 36.Kxf4 Sd6 37.h4 b5
½-½

Nr. (27) Bøgevig, J-Petersen, T

SKS Pinse,

1.d4 e5 2.dxe5 Sc6 3.Sf3 De7 4.Sc3 Sxe5 5.Sxe5
Dxe5 6.e3 Sf6 7.Ld3 Lb4 8.Ld2 d5 9.0-0 Ld6

10.f4 De7 11.h3 b6 12.Lb5+ Ld7 13.Lxd7+ Dxd7
14.Df3 Lc5 15.Se2 0-0 16.b4 Ld6 17.a3 Se4
18.Tfel f5 19.Sc3 c6 20.Sxe4 fxe4 21.Dg4 Dxd4
22.hxg4 Tf6 23.Lc3 Tg6 24.g5 h6 25.gxh6 gxh6
26.Kf2 Kf7 27.g3 Tag8 28.Tg1 c5 29.Tad1 Ke6
30.g4 Txd4 31.Txd4 Txd4 32.Th1 Lf8 33.Th5 d4
34.f5+ Kf6 35.exd4 Tf4+ 36.Ke3 Tf3+ 37.Kxe4
Txc3 38.Kd5 Tg3 39.bxc5 bxc5 40.dxc5 Tg5 41.T-
xg5 hxg5 42.c6 Ke7 43.f6+ Kd8 44.Kc4 Kc7 45.-
Kf5 g4 46.Kxg4 Lxa3 47.Kf4 Kxc6 48.Ke4 a5
49.Kd4 Kb5 50.c4+ Kc6 51.Kc3 Kd7 52.Kb3 Lb4
53.Ka4 Ke6 54.Kb5 Kxf6 55.c5 Ke6 56.c6 Kd6
57.Kb6 a4 58.c7 La5+ 59.Kxa5

½-½

Nr. (28) Petersen, T-Nielsen, K

SKS Pinse,
1.e4 e5 2.d4 exd4 3.c3 dxc3 4.Lc4 Lb4 5.Sxc3
Lxc3+ 6.bxc3 d6 7.Sf3 Sf6 8.Db3 0-0 9.Sg5 De7
10.0-0 h6 11.Sf3 Sc6 12.e5 Sxe5 13.Sxe5 Dxe5
14.Le3 d5 15.Ld3 Sg4 16.g3 Sxe3 17.Tfel c6
18.Txe3 Dc7 19.Tae1 Le6 20.Dc2 Dd7 21.c4 Tfe8
22.cxd5 Lxd5 23.Lh7+ Kh8 24.Lf5 Txe3 25.Txe3
Le6 26.Lxe6 fxe6 27.Dg6 Dd1+ 28.Kg2 Dd5+ 29-
.Tf3 Tf8 30.Dd3 Dxf3+ 31.Dxf3 Txf3 32.Kxf3 g6
33.Kf4 Kg7 34.Ke5 Kf7 35.Kd6 a5 36.a4 Kf6
37.f4 Kf5 38.h3 g5 39.fxg5 hxg5 40.g4+ Kf6
41.Kc5 e5 42.Kc4 b6 43.Kd3 Ke7 44.Ke4 Ke6
45.Kd3 Kd5 46.Ke3 e4 47.h4 gxh4 48.g5 h3 49.g6
Ke6 50.Kf2 e3+ 51.Kxe3 h2 52.g7 Kf7
0-1

Nr. (29) Laursen, P-Kargaard, J

SKS Pinse,
1.d4 Sf6 2.Sf3 g6 3.g3 Lg7 4.Lg2 0-0 5.c4 c6
6.0-0 d5 7.cxd5 cxd5 8.Sc3 Sc6 9.Lg5 Se4 10.-
Lf4 Lg4 11.Se5 Sxc3 12.bxc3 Sxe5 13.Lxe5 Lxe5
14.dxe5 Le6 15.Da4 Dc7 16.Dd4 b6 17.c4

½-½

Nr. (30) Laursen, P-Nielsen, K

SKS Pinse,
1.d4 g6 2.Sf3 Lg7 3.g3 d6 4.Lg2 Sf6 5.0-0 0-0
6.c4 Sbd7 7.Sc3 c6 8.Lg5 Db6 9.Dd2 Td8 10.b3
Da5 11.Tac1 c5 12.d5 a6 13.Lh6 Se4 14.Sxe4
Dxd2 15.Lxd2 h6 16.Lc3 f5 17.Sed2 Sf6 18.Tfel
e5 19.dxe6 Lxe6 20.e4 f4 21.e5 dxe5 22.Txe5
Sd5 23.cxd5 Lxe5 24.Lxe5 Lxd5 25.Lxf4 g5 26.-
Lc7 Tdc8 27.Lb6 Tc6 28.Txc5 Lxf3 29.Lxf3 Txb6
30.Sc4 Tb5 31.Tc7 Tf8 32.Sd2 Tf7 33.Txf7 Kxf7
34.Sc4 Ke6 35.Kg2 b6 36.Kh3 Kf6 37.Lb7 a5
38.Kg4 Tf5 39.f3 h5+ 40.Kxh5 Tc5 41.h4 gxh4+
42.Kxh4 Tb5 43.g4 Tb4 44.Sd2 a4 45.Se4+ Kg6
46.Ld5 axb3 47.Lxb3 Tb5 48.Lf7+ Kg7 49.Lb3 Kg6
50.Kg3 Ta5 51.f4 Ta3 52.f5+ Kg7 53.Kf4 b5

54.g5 Ta5 55.g6 b4 56.Lf7 Ta4 57.f6+ Kf8 58.-
Lb3 Ta7 59.g7+ Txd7 60.fxd7+ Kxd7 61.Sf2 Kf6
62.Sd3 Ke7 63.Sxb4 Kd6 64.Ke4 Kc5 65.Sd3+ Kb6
66.Kd4 Kb5 67.Kd5 Ka5 68.Kc5 Ka6 69.Sb4+ Ka5
70.Sc6+ Ka6 71.a4 Kb7 72.Kb5 Ka8 73.Ld5 Kb7
74.a5 Ka8 75.Se7+ Ka7 76.Sc8+ Kb8 77.ab Kxc8
78.a7 Kd7 79.a8D Kd6 80.Dc6+
1-0

Nr. (31) Petersen, S-Kristensen, J

SKS Pinse,
1.d4 Sf6 2.c4 g6 3.Sc3 Lg7 4.e4 d6 5.Le2 0-0
6.Sf3 Sbd7 7.0-0 e5 8.d5 Sc5 9.Dc2 a5 10.Le3
Se8 11.Tfel f5 12.exf5 Lxf5 13.Dc1 b6 14.Lg5
Sf6 15.Sh4 Ld7 16.g3 De8 17.Sg2 Df7 18.Le3
Tae8 19.Tf1 Sg4 20.f3 Sxe3 21.Dxe3 Lh3 22.Se4
Dd7 23.b3 h5 24.Tae1 Lf6 25.Tf2 Dg7 26.a3 a4
27.bxa4 Ta8 28.Ld1 Ld7 29.g4 Kh8 30.h4 Sxa4
31.Kh1 hxg4 32.fxd4 De7 33.Dh6+ Kg8 34.Dxg6+
Lg7 35.Txf8+ Txf8 36.Lxa4 Lxa4 37.Sg5 Df6
38.Dh7+
1-0

Nr. (32) Nielsen, K-Nielsen, P

SKS Pinse,
1.e4 e6 2.d4 d5 3.e5 c5 4.c3 cxd4 5.cxd4 Lb4+
6.Ld2 Lxd2+ 7.Sxd2 Sc6 8.Lb5 Sge7 9.Sgf3 0-0
10.Lxc6 bxc6 11.0-0 a5 12.a4 Tb8 13.b3 La6
14.Te1 Sf5 15.Dc2 Db6 16.Dc5 Tfc8 17.Tac1 h6
18.g4 Dxc5 19.Txc5 Se7 20.Txa5 Ld3 21.Tc5 Sg6
22.Te3 Sf4 23.Kh1 Tb6 24.Se1 Lh7 25.Sc2 Sd3
26.a5 Ta6 27.Txd3 Lxd3 28.Sb4 Lb5 29.Sxa6 Lxa6
30.Tc3 f6 31.f4 Lb5 32.b4 Kf7 33.Kg2 g6 34.h4
f5 35.g5 h5 36.Tb3 Ke7 37.Tb2 La4 38.Kf2 Kd7
39.Ta2 Lb5 40.Sb3 Ke7 41.Sc5 Tc7 42.Ke3 Ta7
43.Kd2 Lc4 44.Ta1 Lb5 45.Kc3 Lc4 46.Kd2 Lb5
47.Kc2 Kf7 48.Kc3 Ke7 49.Sa4 Lxa4 50.Txa4 Kd7
51.Ta2 Kc7 52.Kb3 Kb7 53.Ka4 Ka6 54.Tb2 Tb7
55.Tb3 Tb8 56.Tc3 Kb7 57.a6+ Kb6 58.Tc5 Ta8
59.b5 cxb5+ 60.Txb5+ Kxa6 61.Ta5+ Kb7 62.Txa8
Kxa8 63.Kb4 Kb7 64.Kb5 Kc7 65.Kc5 Kd7 66.Kb6
Kd8 67.Kc6 Ke7 68.Kc7 Ke8 69.Kd6 Kf7 70.Kd7
1-0

Nr. (33) Christensen, J-Haubro, S

SKS Pinse,
1.d4 d5 2.c4 e6 3.Sc3 Sf6 4.Sf3 Le7 5.e3 0-0
6.Ld3 b6 7.0-0 Lb7 8.Ld2 c5 9.Tc1 Sc6
½-½

Nr. (34) Bøgevig, J-Grandahl, F

SKS Pinse,
1.d4 d5 2.Lf4 e6 3.e3 c5 4.c3 Sc6 5.Sd2 Sf6
6.Dc2 Ld6 7.Lg3 cxd4 8.cxd4 De7 9.Ld3 0-0
10.Sgf3 Sb4 11.Db1 Sxd3+ 12.Dxd3 Ld7 13.e4

dxe4 14.Sxe4 Sxe4 15.Dxe4 Lb4+ 16.Ke2 Lb5+
17.Ke3 Lc6 18.Dh4 Dxd4 19.Lxd4 Lxf3 20.Kxf3
Tfc8 21.g3 Tc2 22.Tab1 Tac8 23.Lg5 Ld2 24.Lxd2
Txd2 25.Thd1 Txd1 26.Txd1 Tc2 27.Tb1 Kf8 28.-
Ke3 Ke7 29.h4 Tc6 30.Td1 Tc2 31.Tb1 Tc6 32.Td1
Tc2 33.Tb1 Kd7 34.f3 Kd6 35.Kd3 Tc6 36.Td1 Kd5
37.b3 Ta6 38.Td2 Tc6 39.f4 Tb6 40.Tc2 Tc6
41.Txc6 Kxc6 42.a4 Kd5

½-½

Nr. (35) Hau, H-Hansen, M

SKS Pinse,
1.g3 d5 2.Lg2 e6 3.Sf3 g6 4.0-0 Lg7 5.c3 c5
6.d3 Sf6 7.Lf4 Sbd7 8.Sbd2 b6 9.Tb1 De7 10.Te1
0-0 11.h4 h5 12.Sg5 Sh7 13.Sdf3 Sdf6 14.c4 Lb7
15.b3 Tad8 16.Sd2 e5 17.Sxh7 Sxh7 18.Lg5 Sxg5
19.hxg5 Dxd5 20.cxd5 Lxd5 21.e4 Lb7 22.Sf3 De7
23.Dc2 Td6 24.Sd2 Tfd8 25.Lf1 La6 26.Sc4 Lxc4
27.bxc4 Lh6 28.Tb3

½-½

Nr. (36) Petersen, T-Kargaard, J

SKS Pinse,
1.d4 Sf6 2.c4 g6 3.Sc3 d5 4.Lg5 Se4 5.Sxe4
dxc4 6.e3 Lg7 7.Se2 0-0 8.Sc3 c5 9.Sd5 Sc6
10.Dc2 h6 11.Lh4 cxd4 12.Dxe4 Da5+ 13.Kd1 dxe3
14.Sxe7+ Sxe7 15.Dxe7 Dd2+
0-1

Nr. (37) Grandahl, F-Hansen, M

SKS Pinse,
1.e4 e6 2.d4 d5 3.exd5 exd5 4.h3 Sf6 5.Lg5 Le6
6.Sf3 h6 7.Le3 Sbd7 8.Ld3 c5 9.c3 Ld6 10.dxc5
Sxc5 11.Lb5+ Sfd7 12.Sbd2 a6 13.Le2 0-0 14.0-0
Sf6 15.Dc2 Dd7 16.Lxc5 Lxc5 17.Se5 Dc7 18.Sd3
Ld4 19.Da4 La7 20.Sf3 Tfe8 21.Df4 Dxf4 22.Sxf4
Ld7 23.Ld3 Lc6 24.Se2 Se4 25.Sed4
½-½



Arrangementer

FORENINGSDAG

SKOVLUNDE SKAKKLUB MEDVIRKER I ÅRETS FESTIVAL MARKED I DAMGÅRDS-PARKEN. EFTER SUCCESSEN I 1989 GLÆDER VI OS TIL ET ENDNU SJOVERE OG MERE STEMNINGSFULD T MARKEDSOMRÅDE DENNE GANG.

SKOVLUNDE SKAKKLUBS BOD SKAL HOLDE ÅBENT 30.8.91 KL. 18.23, 31.8.91 KL. 13-23 OG 1.9.91 KL. 10-15.30. VI FÅR BRUG FOR 8-10 FRIVILLIGE PERSONER - SKAKSPILLERE - TIL PÅ SKIFT AT DÆKKE DE CA 22. TIMER ARRANGEMENTET VARER. DER VIL SELVFØLGELIG VÆRE GRATIS ADGANG FOR HJÆLPERE.

SKS CUP

SKOVLUNDE SKAKKLUB ARRANGERER IGEN I ÅR HURTIGTURNERING. OMTALEN AF TURNERINGEN KAN SES I SKAKBLADET I JULI NUMMERET.

DETTE ARRANGEMENT KRÆVER NU, SOM TIDLIGERE, FRIVILLIGE TIL AT HJÆLPE I KØKKENET, SOM TURNERINGSLEDERE, BRIKOPSTILLERE OG LIGNENDE.

TURNERINGEN AFHOLDES DENNE GANG I MEDBORGERHUSET AF ØKONOMISKE GRUNDE, DA KOMMUNEN TAGER SIG DEN FRIHED, AT KRÆVE PENGE FOR LÅN AF LOKALER.

FOR DEM SOM IKKE "NÆDE" AT KOMME NED I KLUBBEN I SOMMERPERIODEN, KAN JEG OPLYSE, AT VORES HANDICAP LYNTURNERING BLEV EN RIMELIG SUCCES. DER DELTOG HVER AFTEN 8-16 SPILLERE. LANGT FLERE END JEG MINDES I EN SOMMERPERIODE.

NB: JEG VIL FÅ LAVET ET LØSBLAD TIL TILMELDING AF ALLE ARRANGEMENTER I SÆSONEN 91-92.

FREDDY

<u>August</u>	5	Udsatte	<u>November</u>
	12	2.rd.klub Efterår	
8 Friskak	19	Udsatte	7 Udsatte
15 Lyn	26	3.rd.klub Efterår	14 6.rd.klub Efterår
22 Hurtigskak			21 KSU
25 SKS Cup	<u>Oktober</u>		28 Udsatte
29 1.rd.klub Efterår			
30 Foreningsdag	2	Umatch mod Herlev	<u>December</u>
31 Foreningsdag	3	Udsatte	
	10	4.rd.klub Efterår	5 Udsatte
<u>September</u>	17	Udsatte	12 KSU
	24	5.rd.klub Efterår	19 Juleafslutning
1 Foreningsdag	31	KSU	

STORMESTEREN

6. Kapitel

I flere minutter sad Per S.J. som lammet. Var hele hans teori fra starten forkert? Havde han overset noget, men hvad? I et kort øjeblik flød alt for hans øjne sammen til et væltet bræt med sorte og hvide brikker!

- Watson, råbte han, kom tilbage med Longforrest, vi må tale med ham igen.

- Nu, skal jeg sige dig noget kriminalkommissær, sagde Jürgen Longforrest. Klokken er nu 24.00. I har lige smidt mig i spjældet for 10 minutter siden og nu henter i mig til Gestapo-forhør igen. -Jeg agter ikke at sidde et minut længere. Jeg har måtte lade min familie sidde og vente. Jeg har besvaret spørgsmål i over 4 timer, og De har skrevet svarerne ned i slow motion. Jeg siger ikke mere. -Jeg vil hjem nu. Det er min borgerret. I har intet på mig.

Longforrest rejste sig fra stolen og så krigersk på Sherlock Jensen. -Jeg vil hjem -Og jeg vil køres, føjede han til. -Selvfølgelig, Longforrest, selvfølgelig -Vi skal nok sørge for de bliver kørt hjem. Følelsen af den kommende frihed satte

Longforrest i opløftet stemning.

-Nu ikke så ked af det hr. kriminalkommissær, du finder sikkert en anden uskyldig stakkel du kan terroriserer med dine grundløse beskyldninger, sagde Longforrest, da han grinende fulgte med den betjent, der skulle køre ham hjem.

-Watson, sagde Per Scherlock, vi må starte helt forfra. Saml resten af folkene i morgen. Gennemgå samtlige reporter igen. Alle alibier og forklaringer skal endevendes.

- Jeg skal deltage i verdensmesterskabet i Bridge og forventer, at alt ligger klar når jeg kommer tilbage om 2 dage, sluttede Sherlock Jensen.

*

Morderen nød sin morgenkaffe, efter han netop havde gennemtænkt nattens begivenheder. Han var nu mere end sikker på, at han havde Per Sherlock Jensen, hvor han ønskede ham, nederst i højre hjørne i en truende matstilling. Morderen sukkede veltilfreds, på torsdag skulle et par stykker mere forlade denne verden.

*

Det var en kold torsdag nær midnat, da John Johnsson forlod skakklubben og krydsede Skovlunde Torv for at komme ned forbi Skovlunde station.

Han var en mand ingen lagde mærke til. Og mange ville drage den slutning, at han aldrig ville blive til noget. Men de, der blot ved synet drog den slutning, ville tage grusomt fejl. For uanset hvor ligegyldig manden så ud, spillede han en vigtig rolle i verdenshistorien. Han var blandt de 10 bedste skakspillere i verden.

Han nåede stationen netop som et gammelt lokomotiv med fuld damp passerede stationen. Et gammelt lokomotiv på vej til Frederikssund, hvor det skulle ende sine dage på et museum.

Skakspilleren skyndte sig. Som dreng elskede han at stå i dampen på broen når togene passerede under ham. Måske kunne han nå at prøve det igen. Han blev helt barnlig ved tanken og bemærkede ikke den kønne unge mand i den grå frakke øverst på broen. Han bemærker heller ikke Henry H. Watson, der går 100 meter efter ham. Henry H. Watson, der har fulgt efter ham siden han forlod skakklubben.

Lokomotivet trækker en meget lille stamme vogne efter sig, det har ikke svært ved at komme i bevægelse. Frem mod den fodgængerbro, som John Johnsson om et øjeblik skal over. Nu nærmer han sig allerede trinene op til fodgængerbroen. Han aner lokomotivet og den mørklagte togstamme under sig til højre, da han tager de første trin op. Nej han når det nok alligevel ikke. Så er det han får øje på en skikkelse på broen. Han aner straks, at skikkelsen ikke bare er der, men at den SPÆRRER.

Hans fødder er som beton, han er klar over, at der er noget galt, han vil vende sig om og flygte, men hans ben vil ikke flytte sig. Som i en tåge ser han den anden nærme sig, han har noget i hænderne.

Manden deroppe taler. Han taler med en høj stemme for at overdøve lokomotivet.

-John Johnsson!, siger han.

Skakspilleren kan ikke lade være med at svare, det kommer helt automatisk fra ham. - Ja??

-Nu skal du dø hr. skakspiller.

-Det er en fejltagelse råber Johnsson og forsøger at løbe, men fødderne er stadig som beton og han flytter sig ikke ud af stedet. Så falder skudsalven og uden at have følt

noget som helst smerte ruller Johnsson baglæns ned af trappen.

Watson, der et øjeblik for inden blev klar over, at der var noget galt, kommer løbende op af trappen med sin tjenestepistol i hånden. Da han er nået et par trin op lyder skudsalven og lidt efter bliver han væltet omkuld af Johnsson da denne ruller ned af trappen. Det er det sidste han oplever i denne verden.

Manden i den grå frakke går roligt ned mod de to der ligger for enden af trappen. Han retter omhyggeligt sin maskinpistol mod dem og tømmer resten af magasinet.

Lejemorderen Ebbe van der Lieth står et øjeblik og ser på de to lig. Så vender han sig om og begynder at gå op ad trappen igen. Mens han går skiller han øvet maskinpistolen i tre dele, som han stikker ned i store påsyet lommer. Han ser sig ikke tilbage.

*

Samme torsdag forlod Hendrik Pederillsbury og Pjetor Pan sammen skakklubben 10 minutter efter at John Johnsson var gået hjem. De fulgtes ad. Begge var i højt humør da de begge havde drukket mange øller under deres partier. De var

næsten nået hen til Bodegaen da de får øje på en anden skakspiller fra klubben.

- Det var da underligt, sagde Hendrik, hvad laver han her. Han har jo meldt afbud til aftenens parti.

-Ja, svarede Pjetor, han skulle jo være meget syg.

De skulle lige til at kalde på ham, da en bil langsomt kom forbi på parkeringspladsen. Idet den passerede dem bliver en mørk ting, på størrelse med en tennisbold kastet ud fra bilen og landede lige foran dem. De kunne ikke se hvad det var. Hendrik skulle lige til at samle tingesten op da håndgranaten eksploderede. Det var hurtigt forbi. Hendrik Pederillsbury fik revet halvdelen af hoved af og Pjetor Pan lå og skreg imens han forsøgte at skubbe sine tarme på plads. Morderen kastede endnu en håndgranat og der blev hurtigt stille. Han tænkte idet han kørte væk at hvis Ebbe van der Lieth også havde klaret sin opgave kunne man vist roligt sige, at der var vundet mindst 3 officerer på en gang. Han var yderst tilfreds.

fortsættes i næste nr.

KLUBTURNERINGEN

I sidste nummer af klubbladet lovede jeg de endelige resultater i dette nummer. Og selv om resultaterne sikkert er kendt, er der flere medlemmer, der kun har kontakt med klubben ved at læse klubbladet.

Mesterklassen

1. Rune	- 1 1 1 1 1	5
2. Allan	0 - 1 1 ½ 1	3½
3. Poul	0 0 - 1 1 1	3
4. Per	0 0 0 - 1 1	2
5. Jens	0 ½ 0 0 - ½	1
6. Chr.	0 0 0 0 ½ - ½	

1. Klasse

1. Henrik	- ½ 1 1 1 1	4½
2. Martin	½ - ½ 1 1 1	4
3. Longf.	0 ½ - 1 1 0	2½
4. Jonsson	0 0 0 - 1 1	2
5. Lütken	0 0 0 0 - 1	1
6. Pjeturs	0 0 1 0 0 -	1

2. Klasse

1. Freddy	- 0 1 1 1 1	4
2. Peter	1 - 0 1 0 1	3
3. Bent A.	0 1 - ½ 0 1	2½
4. Gorm	0 0 ½ - 1 ½	2
5. Bent J.	0 1 1 0 - 0	2
6. Jesper	0 0 0 ½ 1 -	1½

3. Klasse

1. Henry	- ½ 1 1 1	3½
2. Martin	½ - 1 0 1	2½
3. Hjelm	0 0 - 1 1	2
4. Ervin	0 1 0 - 1	2
5. David	0 0 0 0 -	0

SKAKTIPS

Med disse resultater fra klubturneringen har vi også fundet en vinder af klubbens skak-tips.

Det blev Christian Linneberg, der som den eneste havde 12 rigtige. Og da hele indskuddet går til den tipper med flest rigtige har klubbens kasserer Poul Munk nu et mellemværende med Christian.

Rigtige	12	11	10	9	8	7
Christian	1		1			2
Rune		2	2			
Jonsson		1	1			
Jens		1			1	
Freddy			2	6	2	5
Bent J.			1	1		
Ove			1	1		
Hjelm			1			1
Henrik			1			
Per				3		
David				2		
Allan				1	1	
Poul						3
Rigtige	6	5	4	3	2	1
Henry	1					
Longfors	2	1				
Lux	2	1				
Bent A.	2		1			
Georg	1	1				
Pjeturson		1		1		

Lige et par partier fra klubturneringen:

(1) Lütken, G-Petersen, H
SKS klub

Caro-Kann,

1991

1.e4 c6 2.b3 Et interessant træk, sandsynligvis godt d5 3.exd5 cxd5 4.d4 Sf6 5.Sf3 Sc6 6.Lb2 Ja her gør løberen jo ikke meget gavn. D-bonden spærre og ingen e-bonde. 6...Lf5 7.Ld3 Lg4 8.Le2 e6 9.0-0 Ld6 Henrik får frit og gratis mulighed for at opbygge sit spil. 10.Sbd2 Tc8 11.a3 0-0 12.Tel Sh5 13.Sf1 Sf4 14.a4 Det ser ud som om Hvid ikke aner hvad han skal flytte. Han mangler en plan. 14...Df6 15.c3 Dg6 16.La3 Det var et mindre godt træk Lxa3 17.Txa3 Lxf3 Et særdeles godt træk Hvid er færdig. 18.Lxf3 Sh3+ Et særdeles godt træk Hvid opgav. Der truer Sxf2.

Noter: Per Jensen

1-0



Jeg har taget min kautionsist, JØRGEN LONGFORS med...

(2) Arvidson, D-Røpcke, M

SkS Klub

Wienerparti,

1991

1.e4 e5 2.Sc3 Sc6 3.Ld3 Det var en grov fejl Løberen spærre for d-bonden. Skulle den

flyttes skal den på c4 eller b5. 3...-Lc5 4.Sf3 d6 5.Sa4 Sf6 Det var et mindre godt træk (5...Lb6 6.Sxb6

axb6) 6.Sxc5 dxc5 7.Lb5 Ld7 8.Lxc6 Lxc6 9.d3 Dd6 10.0-0 0-0 11.Le3 Td8

12.Tel c4 13.dxc4 Hvid slår alt, uanset om han mister noget derved. 13...-Lxe4 14.Sg5 Lf5 Det var et mindre godt

træk (14...Dxd1 15.Taxd1 Lxc2 16.-Txd8 Txd8) 15.c5 Dd5 16.Dxd5 Txd5 17.-Tad1 a6 18.Txd Sxd5 19.Sf3 Te8 20.c4

Sb4 21.Td1 Sd3 (Se diagram næste side) Her opgiver Hvid af uforklarlige grunde, stillingen er jo lige. Det er senere blevet oplyst at han skulle hjem, fordi hans Far kom og hentede ham.



Noter: Per Jensen

0-1

Og så et parti fra Holdturneringen mod AS04 i 1987. Partiet er modtaget og kommenteret af Runes modstander og det er jo altid interessant at høre hvad ens modstander mener om ens parti.

(3) Barfoed, E-Hvalsøe, R

Skovlunde I-AS04 V, 1987



- Bortset fra tratheden, er Deres almenbefindende så ikke godt Hr. Rode...?

1.e4 c5 2.Sf3 Sc6 3.d4 cxd4 4.Sxd4 g6 5.Sc3 Lg7 6.Le3 d6 7.Lc4 Sf6 8.Lb3 Det var et mindre godt træk Sg4 9.Sxc6 bxc6 10.Df3 0-0 11.Ld2 Se5 12.De3 La6 13.Dh3 Sc4 14.Lxc4 Lxc4 15.De3 d5 16.-Dc5 Dd7 17.b3 La6 18.0-0-0 e6 19.g3 Tfd8 20.The1 Lf8 Her

havde hvid brugt 72 min. og sort kun 48 min. Hvid står dårligst - noget måtte gøres Og frem tog jeg et kompendium og en overstregningspen 21.-Da5 Db7 22.Sa4 Lb5 23.Sc3 Trukket a tempo - jeg stregede videre i kompendiet?? Rune er nu ved at overhale mig på uret - men det var

også en BLÅ overstregningspen 23..- .Tac8 24.e5 La6 25.Sa4 c5 26.Lg5 Td7 27.Dd2 c4 28.Kb1 Tdc7 29.Le3 cxb3 30.-cxb3 Rune har nu kun ca. 10 sekunder tilbage! - jeg havde fået læst ca. 15 sider i mellemtiden...og streget ca. 4 sider! 30...Db5 31.Ld4 Dxa4

Det var en grov fejl 32.bxa4 Jeg slog først dronningen efter at have overstreget nogle linier Et godt træk 32...La3 Nu er det Runes tur til at trække a tempo. Jeg har derimod ca. 10 min. tilbage 33.Lb2 Det var et mindre godt træk ...men det forhindrer jo ikke én i at lave et 1...træk.

(33.Te3 Tb7+ 34.Tb3) 33...Tb7 34.Te3 Txb2+ 35.Dxb2 Lxb2 36.Kxb2 Lc4 37.Tc1 Tb8+ 38.Ka3 Og her rystede Rune så meget på hånden, at han ramte ved siden af uret, da han skulle slå på det - i stedet faldt vingen. Stillingen ser dog ud til relativt nemt at være

vundet for hvid under alle omstændigheder. (38.Ka3 a5 39.Te1 Kf8 40.-Tb1 Td8 41.Te1 h6 42.Tb7 h5 43.h4 Ke8 44.Ta7 Td7 45.Txa5)

Noter: Barfoed

1-0



- SIG NOGET TIL HAM. LONGFORS, MÅSKE VED HAN SLET IKKE, HVOR FRYGILØS DU ER ...

Fra vor telefonaflytning:

- Goddag! Det er fra firmaet "Bortrationalisering af nærmeste medarbejdere a/s".
- Må jeg tale med deres nærmeste foresatte?

SPØRGEKASSEN

Svar til amatør:

Hypotesen og hypofysen er to vidt forskellige ting.

- Pølsemand, taler de engelsk?
- Yes, Sir!
- Så lad mig få en hotdog!

tema

Løberangreb på h6 eller h3

I mange af de partier, jeg har kommenteret har trækket h6 eller h3 fået et ?. Hvilket betyder et mindre godt træk.

I de fleste tilfælde spilles dette træk for at jage en løber på g5 eller g3 væk da denne forhindre springeren på f6 eller f3 i at flytte, da Dronningen står i diagonalen. I andre tilfælde flyttes bondetrækket for at forhindre løberen i at komme på feltet.

Meget få spillere tænker på at trækket i virkeligheden svækker kongestillingen. Et løberoffer på h3 eller h6 kan få afgørende betydning for partiets udfald.

Efterfølgende partier viser klart hvad der kan ske.

Djuric,S-Tatai,S
Forli 47/362 (Djuric,S), 1989

9... h6 (SE DIAGRAM 1)

10.0-0 0-0 11.Te1 Se7 12.Se5 Sd5 13.Dh5 f5
(13...Lxc3 14.Lxh6 f5 15.Lg5 De8 16.Sg6
og Hvid har afgørende fordel) 14.Lxh6
gxh6 15.Dg6+ Kh8 16.Dxh6+ Kg8 17.Dg6+ Kh8
18.c4 Et særdeles godt træk Lxe1 19.Txe1
Sf6 20.Te3 Et interessant træk dog tvivlsomt
(20.Df7 Et godt træk Tg8 (20...-
Txf7 21.Sxf7+ Kg7 22.Sxd8 og Hvid har af-
gørende fordel) 21.Te3 Sh7 22.Th3 Tg7
23.Sg6+ og Hvid har afgørende fordel)
20...Sh7 21.Tg3 De7 22.Dh5 Tf6 23.Dh4 Df8
24.Le2 Ld7 (24...b6 25.Lh5 Th6 (25...-
Lb7 26.Lg6 og Hvid har afgørende fordel)
26.Sg6+ Txxg6 27.Lxxg6 Dg7 28.Lxh7 og
Hvid har afgørende fordel) 25.Sxd7 Dh6
26.Dxh6 Txh6 27.Se5 Tf6 28.Lh5 Sf8 29.c5

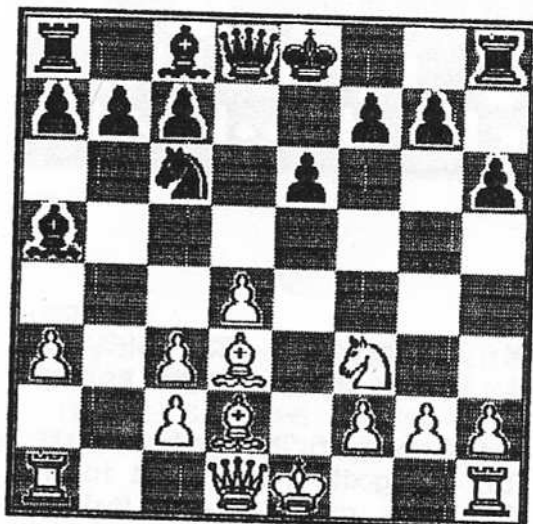

Diagram 1.

Kh7 (29...f4) 30.f4 Td8 31.c3 c6 32.-
Lf7 Td5 Det var et mindre godt træk
(32...Kh6) 33.Lg8+ Kh6 34.Sf7+ Kh5 35.Tg5+
Kh4 36.Kf2 Tg6 37.g3+
1-0

Oll,L-Ulibin,M
Tbilisi 47/367 (Oll,L), 1989

9... h6 Et interessant træk dog tvivlsomt
(SE DIAGRAM 2.)

(9...Sg6 10.Sf3 Sce7 11.dxc5 Hvid står
noget bedre) 10.Lxh6 Et godt træk Nyhed
(10.g4 - 46/382) 10...gxh6 11.Dxh6 Sf5
Det eneste træk 12.Lxf5 exf5 13.Sh3 Med
ideen 14. Sg5, 14. Sf4 13...f6 Et inter-
essant træk dog tvivlsomt (13...De7
A) 14.Sf4 Red. cxd4 15.cxd4 Et godt
træk Sxd4 16.0-0 f6 (16...Dxe5 17.Sh5 og
Hvid har afgørende fordel) 17.Sxd5

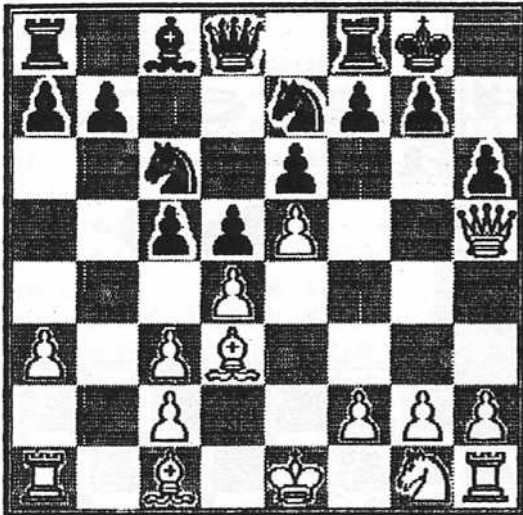

Diagram 2.

Novik, M 2380-Brodsky USSR 1989 17...Dxe5
Et godt træk 18.Dg6+ Lige spil

Novik, M;

B) 14.0-0-0 cxd4 15.Td3 Sxe5 16.Tg3+ Sg4;
C) 14.Td1 Et godt træk Med ideen 15.
Td3, 15. Sf4 cxd4 15.cxd4 Sxd4 16.Txd4
Dxe5+ 17.De3 Dxe3+ 18.fxe3 og Hvid
står bedst)

14.Dg6+ Kh8 15.Dh6+ Kg8 16.Dg6+ Kh8 1/2 :

1/2 Oll, L 2475-Dokhoian, Y

2520, Klajpeda 1988 17.0-0-0 fxe5

(17...c4 18.Td1)

(17...cxd4 18.cxd4)

(17...De7 18.Dh6+ Kg8 19.Td3 Kf7 20.Sf4 Et

godt træk)

(17...Dd7 18.Dh6+ Kg8 19.Td3 Kf7 20.e6+ Et
godt træk) 18.Dh6+ Kg8 19.Dg6+ Kh8 20.Td3
f4 (20...Dh4 21.Tg3 Dh7 22.Dd6 Med ideen
Sg5 og Hvid har afgørende fordel)

21.Dh6+ Kg8 22.Dg6+ Kh8 23.Dh6+ Kg8 24.T-
g3+ Et særdeles godt træk og Hvid har
afgørende fordel fxg3 25.Dg6+ Kh8 26.hx-
g3 Dh4 Det eneste træk 27.gxh4 Lf5 28.-
Dh6+ Kg8 29.Sg5 exd4 30.Th3 Se5 31.Tg3 Lg6
32.Se6 Kf7 33.Sxf8 Txf8 34.Df4+
1-0

Vogt, L-Uhlmann, W

Berlin 47/368 (Vogt, L), 1989

(SE DIAGRAM 2.)

(9...g6 Et interessant træk, sandsynligvis
godt) 10.Lxh6 gxh6 11.Dxh6 Sf5 12.Lxf5

exf5 13.0-0-0 Et godt træk Nyhed 13.-
..c4

(13...f4 14.Sh3 Lf5 (14...Se7 15.Sg5
Lf5 16.g4 Le4 17.The1 Db6 18.e6 Lg6
19.Td3 1:0 Maus, So 2400 - Huebner, R 2600,
Lugano 1989) 15.Sxf4 f6 16.Sg6 fxe5
17.dxe5 Da5 18.Dh8+ Kf7 19.Dh7+ Ke8 20.e6
Dxa3+ 21.Kd2 Lxe6 22.Sxf8 d4 1:0 Kin-
dermann, S 2515-Psakhis, L 2585, Dortmund
1989) 14.Sh3 f6 15.Dg6+ (15.The1
Tf7) 15...Kh8 16.The1 fxe5 17.dxe5 f4
(17...De7 18.Dh6+ Kg8 19.Te3 Tf7 20.Sf4 og
Hvid har afgørende fordel) 18.Dh6+ Kg8
19.Sxf4 De7 20.Te3 Lg4 (20...Tf7 21.T-
g3+ Tg7 22.Sg6 og Hvid har afgørende for-
del) 21.Sxd5 Dxa3+ (21...Dg7 22.Dxg7+
Kxg7 23.Tg3 Sxe5 24.f4 Kf7 25.Td2 og Hvid
har afgørende fordel) 22.Kb1
1-0

Khalifman, A-Arkell, K

Leningrad 48/209 (Khalifman, A; Nesis, G),
1989

17... Le7 (SE DIAGRAM 3)

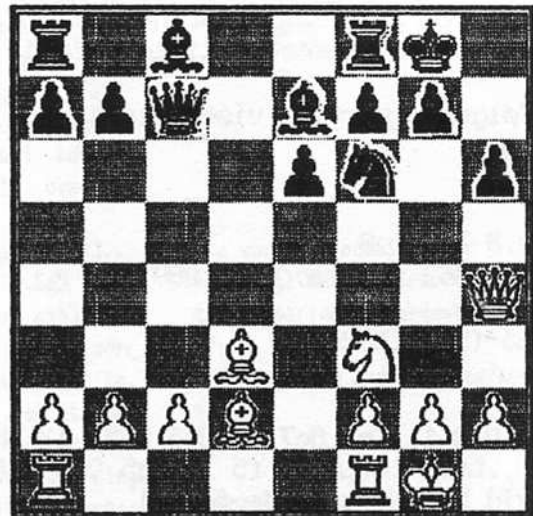

Diagram 3.

(17...De7 18.Tae1) 18.Lxh6 Et interessant
træk, sandsynligvis godt gxh6 19.Dxh6 Td8
(19...e5 20.Tae1 e4 21.Txe4 Et godt træk
og Hvid har afgørende fordel) (19...-
Dc5 20.Sg5 Med ideen Tae1-e3-g3 og Hvid
har afgørende fordel) 20.Tae1 Td5
(20...b6 21.Te5 Td5 22.Tg5+ Et godt træk
Txg5 23.Sxg5 Et godt træk og Hvid har
afgørende fordel) (20...Txd3 21.cxd3

A) 21...Sg4 22.Dh5 Sf6 (22...f5 23.Dg6+ Kf8 24.h3 Sf6 25.Sg5 Et godt træk Ld8 26.Txe6 og Hvid har afgørende fordel) 23.Dg5+ Med ideen Te5 og Hvid har afgørende fordel ;

B) 21...b6 22.Te5 Se8 (22...Sg4 23.Tg5+ og Hvid har afgørende fordel) (22...Sd7 23.- Th5 Lf6 24.Tc1 Med ideen Tc4 og Hvid har afgørende fordel) 23.Tc1 Med ideen Tc4 og Hvid har afgørende fordel ;

C) 21...Dd8 22.Dg5+ (22.Te5 Det var et mindre godt træk Sg4) Kf8 23.Se5;

D) 21...Se8 22.Sg5 Et godt træk Lxg5 23.- Dxg5+)

21.Sg5 Txd3 (21...Lf8 Det var et mindre godt træk 22.Lh7+ og Hvid har afgørende fordel) (21...Tf5 22.Lxf5 exf5 23.Te2 Dd8 24.Tfe1 Lf8 25.Te8 Et godt træk og Hvid har afgørende fordel) (21...Txg5 22.Dxg5+ Kf8 23.Dh6+ Ke8 24.Dh8+ Kd7 25.- Lb5+ og Hvid har afgørende fordel) 22.cxd3 Dd8 (22...Df4 Et godt træk 23.Te4 (23.Sxf7 Dxd6 24.Sxh6+ Kf8) Df5 24.Th4 Sh7 Et godt træk 25.f4 Et interessant træk, sandsynligvis godt (25.Sxh7 Lxh4 26.Dxh4 Dxh7 27.Dd8+ Kg7 28.Tc1 Dh5 Et godt træk) Dxd3 26.b4 Et godt træk) 23.Te3 (23.Se4 Sd5 Et godt træk 24.f4 Db6+ 25.Kh1 e5 Et godt træk) 23...Lf8 Et interessant træk dog tvivlsomt (23...- Df8 Et godt træk 24.Dh3 Et godt træk (24.Dh4 Dg7 25.Tg3 Sh7 Et godt træk) e5 25.Dh4 Lf5 26.Txe5 Lxd3 27.Tfe1 Ld6 28.Se6 Et interessant træk, sandsynligvis godt) 24.Dh8+ Kxh8 25.Sxf7+ Kg8 26.Sxd8 Lc5 Et interessant træk dog tvivlsomt (26...Sd5 27.Te4 Lg7 Et godt træk 28.Sxe6 Lxb2) 27.Te2 Ld4 (27...e5 28.Txe5 Ld4 29.Tg5+ Kf8 30.Te1 og Hvid står bedst) 28.Sxe6 Lxe6 29.Txe6 Lxb2 30.Te7 Et godt træk b5 31.Tb1 Tc8 32.Kf1 (32.Txa7 Ld4 Med ideen Tc2) 32...Sd5 33.Td7 Sf6 34.Txa7 Tc2 35.Te7 Sd5 36.Te8+ Kf7 37.Tb1 Sf4 (37...Lc3 38.T8e2 Et godt træk og Hvid har afgørende fordel) 38.T8e3 Kg6 39.g3 Lc3 40.Tb1 (40.gxf4 Lxe1 41.Kxe1 Txa2 og Hvid står bedst) 40...Sd5 41.Te2 Txe2 42.Kxe2 og Hvid har afgørende fordel Ld4 43.Kd2 b4 44.f3 Lc5 45.Kc2 Sc3 46.Ta1 Se2 47.Kb3 Lg1 48.Kxb4 Lxh2 49.a4 Lxg3 50.a5 Lb8 51.Kc4 Kf5 52.Tb1

Kasparov, G-Computer~M
Rotterdam sim, 1987

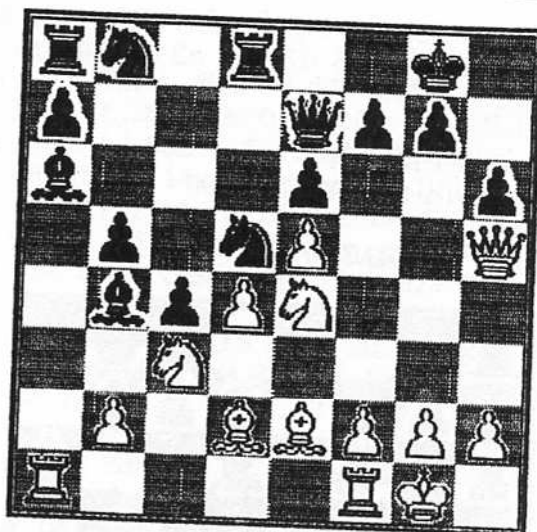

Diagram 4.

(SE DIAGRAM 4.)

15.Lxh6 gxxh6 16.Sxd5 exd5 17.Sf6+ Kg7
18.f4 Db7 19.Tf3 Dc6 20.f5 Th8 21.Taf1 Ld2
22.e6 Tf8 23.Sg4 Db6 24.f6+ Kh7 25.e7
Dxd4+ 26.Kh1 Sc6 27.Th3 Dxb2 28.Sxh6 1-0

Fischer, R-Smyslov, V
Yugoslavia ct (21), 1959

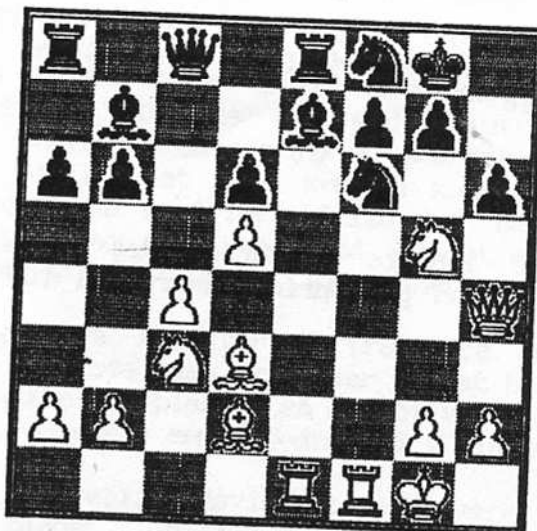

Diagram 5.

(SE DIAGRAM 5)

h6 28.Lxh6 gxxh6 29.Lc2 Lg5 30.f6 Tb8 31.-
Lxe4 dxe4 32.Tg3 Df5 33.Kg1 Dg6 34.De2 Tc6
35.h4 Txf6 36.Txf6 Dxf6 37.Dh5 Df4 38.Kh2
Kg7 39.hxg5 hxg5 40.Dxg5+ Dxg5 41.Txg5+

Kf6 42.Th5 Tb1 43.Kg3 Tf1 44.Th4 Kf5 45.T-
h5+ Ke6 46.Th6+ f6 47.Th4 e3 48.Te4 f5
0-1

Longfors, J-Pinto, H
SkS Ksu hold SkS-AS04, 1990

13... h6 (SE DIAGRAM 6)

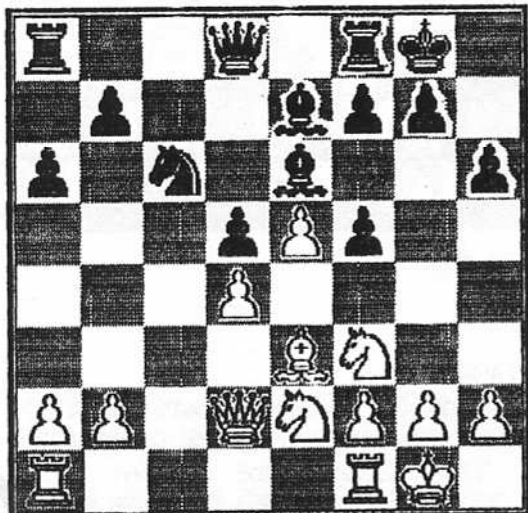

Diagram 6.

14.Lxh6 gxh6 15.Dxh6 Te8 16.Sf4 Lf8 17.Dh3
Te7 18.Sh5 Lg7 19.Sf6+ Kf8 20.Dh7 Lxf6
21.exf6
1-0

Temaet i næste nummer er det samme, men
her ser vi på Springerangreb på disse to
felter.

Per Jensen



Herlev forårs

EMT 91

For 7 gang afholdte Herlev Skakklub koor-
dineret turnering.

Spillestedet ligger jo ikke langt fra Sko-
vlunde og spilletidspunktet passede mig
også udmærket så derfor var jeg med for
første gang.

Desuden deltog fra Skovlunde Ove Jensen,
Freddy Rode, Martin Kofoed og Jesper Chri-
stensen.

Selve turneringen havde nogle meget alvor-
lige fejl og disse var af en sådanne kara-
kter at det er yderst tvivlsomt om jeg
deltager fremover.

Den alvorligste fejl var spillernes plac-
ering i basisgrupperne. Når grupperne skal
opdeles bør der efter min mening være lige
mange spillere i hver gruppe og så evt. et
andet antal i den laveste gruppe.

Hvis man har 8 mand i basis 1, skal der
også være 8 i basis 2 osv. Det samme gør
sig naturligvis også gældende hvis der er
10 i eller 12 i basis 1.

I Herlev var der 8 i basis 1, 14 i basis
2, 12 i basis 3, 8 i basis 4, 8 i basis 5
og resten (15) i basis 6.

Når man opdeler grupperne på denne måde er
det arrangørerne der afgør hvilken gruppe
man spiller i og ikke ratingtallet.

Hvis man ikke vil have en spiller med i en bestemt gruppe, ja så laver man bare gruppen så stor eller lille at han lige akkurat ikke kommer med.

Det er i øvrigt uforståeligt at man gør det på denne måde, for der er ikke nogen Herlev spiller, der har haft fordel af dette. Snarere tværtimod.

De 3 højstratede Herlev spillere i basis 2 ville, hvis man f.eks. havde lavet lige store basisgrupper på 12 mand være placeret som de lavestratede i basis 1, mod nu blandt de højest ratede i basis 2.

Den anden alvorlige fejl var bordenes placering i et i øvrigt stort og udmærket lokale. Vi sad som sild i en tynde. Havde man placeret bordene anderledes og evt. fremskaffet et par borde mere, der var plads nok, havde spilleforholdene været ideelle.

Resultatmæssigt gik det meget godt for de fleste Skovlunde spillere.

I basis 2 blev jeg nummer 2 med 4½ point.

I samme klasse klarede Ove sig dog mindre godt idet han kun fik 2 point.

I basis 3 blev Freddy nummer 2 og Martin nummer 4, begge med 5 point.

I basis 6 klarede Jesper sig hæderligt.

Vi slutter lige af med et par partier fra turneringen.

(K237) Madsen, J-Rode, F

Herlev EMT (4), 1991

1.d4 e6 Franko-Indisk 2.c4 c6 3.Sc3 Sf6
4.e3 d5 5.Ld3 Lb4 6.a3 Lxc3+ 7.bxc3 dxc4
8.Lxc4 Se4 9.Se2 e5 10.f3 Sd6 11.Ld3 e4
12.fxe4 Lg4 13.0-0 0-0 14.e5 Sb5 15.Dc2
Lxe2 16.Lxe2 Sc7 17.Tf3 Se6 Det var 6 Springertræk. Det er meget udemokratisk at laden denne ene officer foretage en større spadseretur, mens de andre officerer må blive hjemme og kede dig rædsomt. Husk, hver officer gør kun et skridt og træder af. 18.Tg3 c5 19.Lc4 cxd4 20.exd4 Sxd4 21.De4 Se6 22.Lh6 Db6+ 23.Kh1 g6 24.Lxf8 Kxf8 25.Tb1 Sc5 26.Dc2 Dc7 27.Td3 f5 28.exf6 Sc6 29.Dd2 Td8 30.Dh6+ Ke8 31.f7+

1-0

(K228) Jensen, P-Kam, E

Herlev EMT (1)

Siciliansk, 1991

1.e4 c5 2.Sf3 Sc6 3.d4 cxd4 4.Sxd4 d6
5.Le3 e5 6.Sxc6 bxc6 7.Sc3 Sf6 8.Lc4 Le7
9.f3 0-0 10.Dd2 a5 11.a4 Dc7 12.0-0 La6
13.Lxa6 Txa6 14.Kh1 Taa8 15.Df2 Tab8 16.-
Tab1 Sd7 17.Tfd1 f5 18.De2 fxe4 19.Dc4+ Et godt træk d5 Det var en grov fejl 20.- Sxd5 Et godt træk Dd8 21.Sxe7+ Kh8 22.De6 Tb7 23.Dxc6 Dc7 24.fxe4 Sf6 25.Dxc7 Txc7 26.Sd5 Txc2 27.Sxf6 gxf6 28.b4 axb4 29.Txb4 Ta2 30.Lh6 Tc8 31.Tc4 Ta8 32.Tdc1 Kg8 33.Tc8+ Txc8 34.Txc8+ Kf7 35.Tc4 Kg6 36.- .Le3 Ta1+ 37.Lc1 f5 38.exf5+ Kxf5 39.g4+ Ke6 40.Kg2 Kd5 41.Tc7 Txa4 42.g5 Th4 43.- Kg3 Tb4 44.Txh7 Ke6 45.Th6+ Kf7 46.Tf6+ Kg7 47.h4 e4 48.h5 Tb3+ 49.Kf4 Tb4 (49...Tf3+ 50.Kxe4 Txf6 51.Lb2) 50.h6+ Kg8 51.g6 Tb1 52.La3 Tf1+ 53.Ke5 Txf6 54.Kxf6 e3 55.Lb4 e2 56.g7 Kh7 57.Kf7 e1D 58.g8D+

1-0

Per Jensen

SLUT

Når man er nået til sidste side i en bog eller når en film er færdig, ender disse altid med ordet slut.

For Skovløberen og undertegnede er det også slut. Efter 11-12 års arbejde med klubbladet måtte det til sidst slutte. Som jeg fortalte, da jeg gik af som formand er det på tide at nye kræfter kommer til. Dette gælder også for klubbladet. Det har været sjovt at arbejde med bladet men det kræver utroligt meget tid og energi.

Bladets nye Redaktør er fra næste nummer Rune Hvalsøe. Jeg er sikker på, at han kan fortsætte med bladet så det bliver lige så godt, ja måske endda bedre end i min tid.

Jeg vil lejlighedsvis stadig levere stof til bladet. B.l.a. skal kriminalromanen gøres færdig.

Tak for denne gang.

Per Jensen

SKAKKERNE



= J + F , P = = SMED ÷ S ÷ B

÷ T 1

T + S + + AAGE

÷ KÆRTEGNER Δ ∇ ∇ ÷ R ÷ E VOVE + TONE

D1 ————— G + + T





Skovløberen

Skovlunde Skakklub

NUMMER 6.

OKTOBER 1991

12. ÅRGANG

I DETTE NUMMER:

Klubturneringen

Handiturneringen

DM i hurtigskak

BSF-EMT

Tema

Stormesteren

Og alt det andet

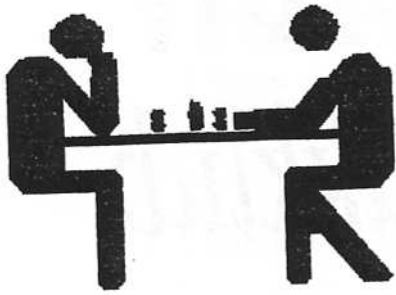

Skovlunde Skakklub

Formand:	Freddy Rode Co. Bekker Dildhaven 23 2730 Herlev 44 53 10 15
Kasserer:	Poul Munck Ulborgvej 44 2760 Måløv 44 68 47 41
Turneringsleder:	Georg Lütken 42 94 10 78
Bestyrelsesmedlem:	Allan Møller 42 91 56 81
Bestyrelsesmedlem:	Rune Hvalsøe 42 91 36 98

Skovløberen

Redaktør:	Rune Hvalsøe
Dette nummer klar:	Oktober
Næste Nummer	Nov/Dec
Indlæg senest:	1/11

En årgang består af 7 numre á 12 sider.
Dette nummer indeholder side 69-84

Formanden har ordet:

Vi er nu halvvejs med efterårsturneringen (-resultater inde i bladet) og den forløber ganske tilfredsstillende, MEN hvorfor er der ikke flere medlemmer, som har lyst til at deltage i vores klybturnering?

Efterhånden er over halvdelen af klubbens medlemmer passive. Hvis udviklingen fortsætter på denne måde, vil det i løbet af et par år ikke være muligt at stille KSU-hold eller afvikle klubturnering på et bredt medlemsgrundlag.

Derfor må vi i SKS gøre en endnu større indsats for at få de "gamle" medlemmer til at spille aktivt igen og så håbe på, at der vil komme nye medlemmer til i takt med, at tidligere SKS-medlemmer holder op eller går over til SKV. Vi har i SKS og SKV en rimelig god økonomi, og vi har derfor tænkt os, at juleafslutningen skal være lidt ud over det sædvanlige. Så derfor, afsæt allerede nu Torsdag den 19.12 til en hyggelig aften sammen med de øvrige medlemmer af SKS og SKV. Hvis der ude omkring sidder spillere, som ikke ved hvad de skal lave MANDAG den 18 november, så kontakt venligst Rune eller Freddy, da vi mangler spillere til holdmatchen mod Herlev.

NYT

På nuværende tidspunkt deltager følgende spillere i aktiviteter ude omkring i det ganske land:

Per Jensen deltager i Brønshøj EMT
Christian Linneberg i Hvidovre EMT og
Torben Larsen, Christian Linneberg og Freddy Rode skal deltage i Lyngby EMT.

Vi håber, at der bliver indleveret et par byldige referater fra disse turneringer...



Du skal ikke tage dig af Erling - skat
Han har lige tabt i skak

*

- Tror De, jeg betaler for sådan et billede, brølede Allan til fotografen.
- Jeg ligner jo en afdanket bartender!
- Jeg beklager, hr. Men det burde De have tænkt på først.

Klubturneringen:

I skrivende stund har vi afviklet 3 runder i efterårsturneringen, der som bekendt er en kvalifikations turnering til forårets turnering om klubmersterskabet.

Der var seedning i de 3 første runder, hvorpå alle har mulighed for at møde alle.

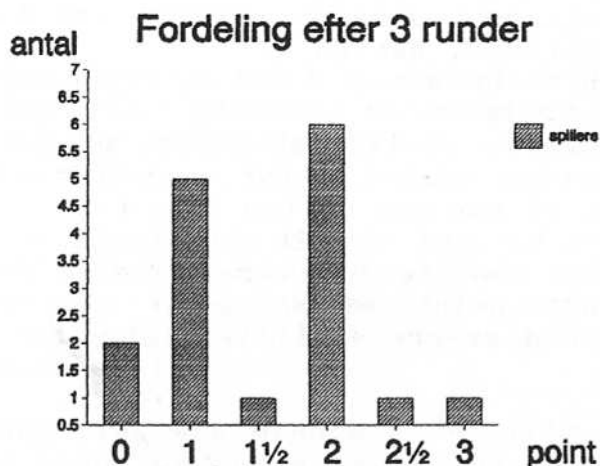

Som det ses af figuren, har alle fortsat en chance for at kvalificerer sig til den højeste gruppe i forårets turnering, dog er der naturligvis nogle, der har en større chance end andre (Longfors der har 3 point behøver jo ikke score nær så meget som os andre..).

Stillingen er inden næste, dvs 4. runde, den, at Longfors fører med max. point skarpt forfulgt af Poul på 2½ point og en større gruppe på 2 point.

Af mindre overraskelser kan nævnes, at Jens lagde ud med at vinde over Allan.

Den samlede stilling efter 3 runder:

3 point: Longfors
 2½ point: Poul
 2 point: Rune
 Freddy
 Jens
 Bent P.
 Allan
 Gorm
 1½ point: Henrik
 1 point: John Jonsson

Per christiansen

Bent J.

Torben L.

David

0 point: Christian

N.N.

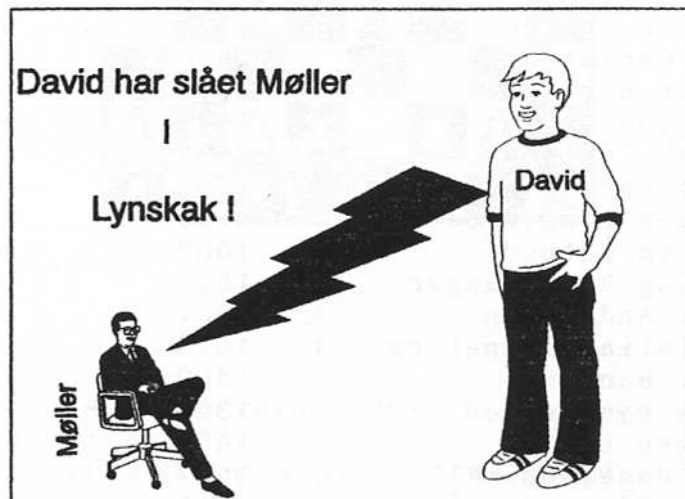

Handi

Sommerens handicapturering er som bekendt overstået, og der blev spillet ikke færre end 32 turneringer. Der blev spillet med et handiratingtal således, at en spiller der vandt meget fik meget dårlig tid mod spillere der ikke vandt nær så meget; dog kunne man ikke få mindre end 3 streger på uret, dvs. ca. 30 sekunder, men det er også i underkanten af hvad man kan klare.... De afsluttende ratingtal var:

Handi-rating

Rune Hvalsøe	:	3405
Allan Møller	:	2515
Henrik Pedersen	:	2410
Torben Larsen	:	2375
Poul Munck	:	2335
Ejnar Andersen	:	2301
Per Jensen	:	2250
Jens Lillegaard	:	2225
Freddy Rode	:	2040
Tom Skovgaard	:	1934
Per Christensen	:	1870
Peter Hertz	:	1845
Ove Jensen	:	1695
Jacob Thaisen	:	1684
John Larsen	:	1664
Jørgen Longfors	:	1660
Martin Kofoed	:	1603
Erling Rosenwanger	:	1573
Bent Andreassen	:	1567
Christian Linneberg	:	1525
H.J. Hansen	:	1500
Bent Pjetursson	:	1356
Jørgen Lux	:	1454
Kim Jonassen	:	1407
John Hjelm	:	1395
John Jonsson	:	1305
Jesper Christensen	:	1083
Søren	:	760
Per Reitzel	:	740
David Arvidson	:	575

26 point:	Jens
25½ point:	Allan
23½ point:	Per Jensen
20 point:	John Jonsson
18 point:	David
16 point:	Poul Munck
15½ point:	Ejnar
13 point:	Per Christensen
9½ point:	Jørgen Longfors
7 point:	John Hjelm
6½ point:	Bent P.
4½ point:	Per Reitzel
3½ point:	Bent Johnsen
1½ point:	H.J. Hansen
-1 point:	Christian
-3 point:	Søren

Det kan måske se lidt mærkeligt ud, at Christian har -1 point, men det skyldes, at han kun deltog i en turnering, hvor der var 16 deltagere, og da der for 16 spillere uddeles udlignings point på -6 point fik Christian desværre et lille minus.

Vinderen af turneringen var den spiller, der samlede flest turnerings point, dog var det kun de 5 bedste turneringer der talte, og for at man ikke skulle have fordel af, at havde deltaget i en turnering med mange deltagere blev hver turnering korri-geret med nogle udlignings point. Af positive overraskelser kan nævnes, at David blev nr 2 i den ene af de 32 turneringer, og Peter vandt en af turneringerne med maximum point.

Slut stillingen blev:

28½ point:	Rune
	Freddy
27 point:	Peter Hertz
26½ point:	Henrik
	Torben

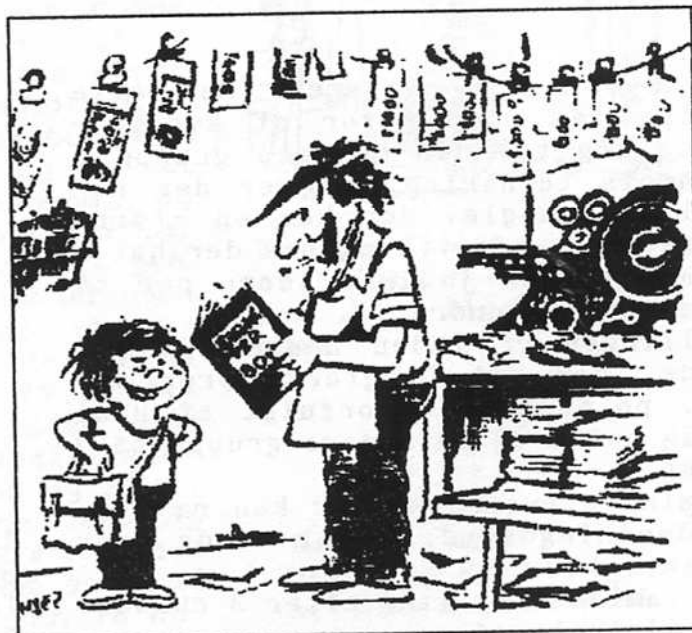

- Det må jeg sige, sønneke!
Topkarakterer i alle fag - hvordan har du båret dig ad med det....?

Succes med de Sorte...!

af Per Jensen

Som flere jo nok har opdaget deltager jeg ikke i klubbens turneringer i år. Jeg har valgt udelukkende at satse på koordinerede turneringer.

Den første jeg har deltaget i er BSF EMT, der netop er afsluttet. En virkelig god turnering med rimelig rating fordelig i klasserne og udmærkede spilleforhold.

Jeg fik ikke mindre en 4 sorte i de 7 kampe og med en score på 3½ point i de 4 kampe må overskriften siges at være meget passende.

Jeg fik endvidere 1½ point mere i de 3 hvide kampe og med ialt 5 point blev jeg nummer 1. i første klasse. Der kom fem spillere på 2 til 6 pladsen med 4½ point. Så ene på førstepladsen er jo et glimrende resultat.

Jeg har i den sidste tid foretaget en del åbningsforberedelse og i alle tilfælde har jeg forsøgt at finde mindre kendte varianter i de forskellige åbninger.

Herunder følger et par eksempler på en åbning mod e4.

(357) Larsen, S, B-Jensen, P
BSF EMT (2), 1991

1.e4 e5 2.Sf3 d5 Centrumgambit i
baghånden, populært kaldet
Elefantgambitten 3.Sxe5
(3.exd5 e4 4.De2 Sf6 5.d3 Le7
Schonther-Bucker Bundesliga BRD II
1986 (0-1))
3...dxe4
(3...Ld6 4.d4 Lxe5 5.dxe5 dxe4)
4.Lc4 Dg5 Et godt træk

Diagram 1.

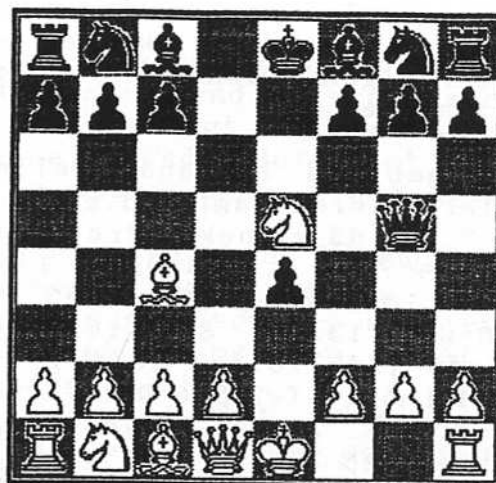

Diagram 1

(4...Sh6 5.d3 De7 6.Lxh6 Dxe5
7.d4)
5.Lxf7+ Et interessant træk, sandsyn-
ligvis godt Bedre var d5
(5.Sxf7 Dxc2 6.Tf1 Lg4 7.f3 Lxf3
8.Txf3 exf3)
(5.d4 Dxc2 6.Tf1 Le6 7.d5 Lh3 8.d6
Lxd6 9.Sxf7 Sc6 10.Sxh8 Se5 11.De2
Sxc4 12.Dxc4 Dxf1+)
5...Ke7 6.d4 Dxc2 7.Tf1 Lh3
(7...Sd7 8.Sxd7 Kxf7 9.Dh5+ g6
10.Dd5+ Ke8)
8.Lc4 Sf6 9.Lf4 Sbd7 10.Sxd7
(10.Sd2 Sb6 11.Lb3 Sbd5 12.Lg3)
10...Kxd7 11.Sd2 Ld6 En anden mulig-
hed var Ta8-d8 12.Le5 Sg4 13.De2
(13.Lxd6 Kxd6 14.De2 Kd7 15.0-0-0
Sxh2)
13...e3 Et godt træk 14.Lxd6 exd2+
15.Kxd2 The8 Et godt træk
(15...cxd6 16.De6+ Kc7 17.De7+ Kc8
18.Le6+ Kb8 19.Dxd6+)
16.Le5 Sxe5 17.dxe5 Dg5+ 18.f4 Lxf1
19.Txf1 De7
(19...Dh4 20.Lb5+ c6 21.Lc4 Kc7
22.Tc1)
20.Dg4+ Kd8 21.Kc1 c6 22.Td1+ Kc7
23.e6 Tad8 24.Tg1 Td4 25.De2 Ted8
26.Ld3 Det var et mindre godt træk
Txd3 Et godt træk 27.cxd3 Dc5+ 28.-
Kd2 Dxc1 29.e7 Te8 30.De5+ Kd7 Hvid
opgav
0-1

(359) Olesen, M-Jensen, P

BSF EMT (4), 1991

1.e4 Min modstander er fra "Kageklubben", hvis formand har skrevet en bog om efterfølgende åbning. Jeg har dog ikke læst den.

1...e5 2.Sf3

d5 Centrumgambit i baghånden eller mere populært Elefantgambit 3.exd5 e4 4.De2 Sf6 5.Sc3 d3 er nok bedre 5...-De7 6.Sg5 Lg4 7.f3 exf3 8.Dxe7+ Lxe7 9.gxf3 Lf5 10.Lb5+ Sbd7 11.d3 h6 12.Sge4 0-0-0 13.Ld2 Se5 14.0-0-0 Sxd5 15.Sxd5 Txd5 16.Sc3 Tdd8 17.f4 Sg4 18.Tde1 Lh4 19.Te2 Sf6 Det var et mindre godt træk 20.Le1 Et godt træk Lxe1 21.Thxe1 Le6 22.Tg1 c6 23.La4 g6 24.Lb3 Lxb3 25.axb3 The8 26.Kd2 Txe2+ 27.Kxe2 Sd5 28.Sxd5 Txd5 Sort står bedst 29.Ke3 Kd7 30.Tg2 Her tilbød Hvid remis, jeg gad dog ikke svare. Det er noget pjat at tilbyde remis, når man står næstbedst. 30...Ke6 31.c3 Kf6 32.b4 g5 33.d4 gxf4+ 34.Kxf4 Tf5+ 35.Ke4 Th5 36.Kf4 Tg5 37.Tg3 Tvg3 38.hxg3 h5 39.b3 Ke6 40.c4

(40.Kg5 Kd5 41.Kxh5 f5 42.Kg5 Ke4 43.Kf6 Kf3 44.Kxf5 Kxg3 45.Ke6 Kf3 46.Kd7 Ke4 47.Kc7 Kd3 48.Kxb7 Kxc3 49.Kxc6 Kxd4 50.b5) 40...f6 41.Ke4 a6 42.d5+ cxd5+ 43.cxd5+ Kd6 44.Kf5 Her tog min modstander demonstrativt en hvid dronning og stillede nede ved sin ende af brættet. Den kom dog tilbage til de andre slæde brikker da han erfarede senere, at han ikke ville få nogen dronning. Der er for barnligt, se diagram 2.

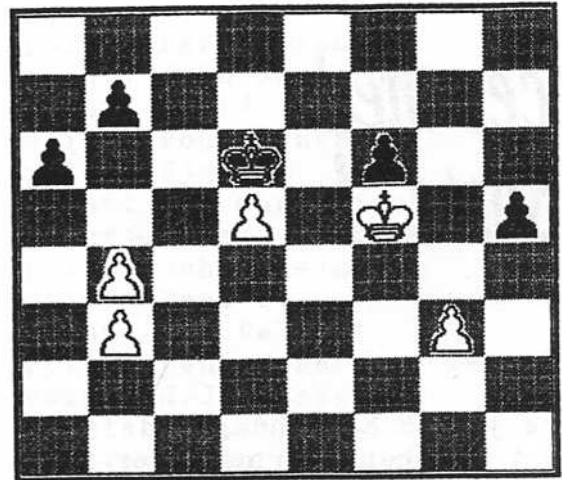

Diagram 2

0-1



Det har taget mig nogen tid at finde Dem, hr. Rode!

44...Kxd5 45.Kxf6 Ke4 Et godt træk (45...Kd4 46.Kg5 Kc3 47.Kxh5 Kxb3 48.g4 Kxb4 49.g5 a5 50.g6 a4 51.g7 a3)

46.Kg5 Kf3 47.Kh4 b5 Et godt træk 48.Kh3 Kf2 49.Kh2 Ke3 Et godt træk 50.Kh3 Kf3 51.Kh2 Kf2 Hvid opgav ved Kh3 følger Kg1 (51...Kg4 52.Kg2 h4 53.gxh4 Kxh4 54.Kf3 Kg5 55.Ke4 Kf6 (55...Kg4 56.Kd5 Kf4 57.Kc6 Ke4 58.Kb6 Kd3 59.Kxa6 Kc3 60.Kxb5 Kxb3) 56.Kd5 Ke7 57.Kc6 Ke6 58.Kb7 Kd5 59.Kxa6 Kc6 60.Ka5)

LYN

Torsdag d. 3.10 blev der afholdt en lynturnering med 10 deltagere der spillede alle mod alle, for Møller og Rune's vedkommende var der tale om en opvarmning til DM i hurtigskak den efterfølgende weekend.

Resultatet blev som det fremgår af nedenstående tabel en rimelig succes for Møller og Rune, selvom Rune var udpræget heldig i mange af sine kampe, bla vandt han på tid over Longfors med en dronning mindre, mens han mod Torben vandt efter at ha' tilbudt remis i en stilling med et tårn mindre (men bedre tid)....

Rune	x111111111	9
Møller	0x1101111	1/2 6 1/2
Jens	00x0110000	2
Jacob	001x111000	4
Longfors	0100x10001	3
Jonsson	00000x0000	0
Freddy	001011x000	3
Torben	0011111x	1/2 1 6 1/2
Poul	0011111	1/2 x 1 6 1/2
Henrik	0 1/2 1 1 0 1 1 0 0 x	5

Lynturnering torsdag d. 3.10

HUSK



Juleafslutning den 19. december

SKS-CUP

SKS-cuppen havde i år deltagelse af intet mindre end 2 stormestre! De blev besynderligt nok placeret i hver sin ende; desuden deltog et par IM'er samt en masse andre glade skakspillere.

Det hele foregik som bekendt i Skovlunde medborgerhus søndag d. 25 august hvor -- spillere fra hele landet var mødt op, heraf -- fra Skovlunde skakklub.

Turneringen forløb uden de store problemer, men var der mødt bare lidt flere spillere op, havde der ikke været plads nok.

Mester klassen blev vundet med 5 1/2 point af 7 mulige af GM Lars Bo Hansen, IM Tomas Hutter og Peter H. Nørby; nummer sidst blev noget usædvanligt GM Bobby Fischer (USA)...

1. klasse blev vundet af Steen Petersen med 6 point af 7 mulige.

2. klasse blev vundet af Peter Andersen med 6 1/2 point af 7.

3. klasse blev vundet af Jens Hyldtoft og Karsten Nielsen fra Ballerup og Anders Hansen (lillebror til Lars Bo) med 5 point.

4. klasse blev vundet af Bjarne Reuter med 7 af 7 mulige point, så det er forhåbentlig sidste gang, at han tilmelder sig i en begynder-klasse....

Fra Skovlunde deltog Torben Larsen i mester klassen, hvor han ikke fik det store udbytte, men han undgik at blive nummer sjok, idet denne tvivlsomme ære som nævnt tilfaldt Bobby Fischer med 0 point, mens Torben fik 1 1/2 point...

I 2. klasse deltog Henrik, der vist havde fået en lille tår for meget i løbet af natten. Hans spil var ikke ligefrem overbevisende, hvilket hans score tydeligt viser: 3 1/2 af 7 mulige. Skovlunde skakklub var stærkest repræsenteret i 3. klasse (rent tal mæssigt) idet det var her Bent og Bent (Johnsen og Pjetursson) spillede, men heller ikke de formåede at make sig som præmietagere.

I 4. klasse spillede Peter Hertz. Han var tæt på at opnå en præmie, idet han blev nr 3 med 4 point.

Desuden havde vi fornøjelsen at hilse på familien Larsson (eller noget af den) og Per Jensen, der var gået en tur forbi for at se turneringen.

I kantinen havde Poul og hans kone smurt alle håndmadderne, og mens Poul's kone var til en "kom-sammen" stod Poul og Freddy i kantinen mens Rune sad ude bagved og lagde runderne.

Frederik på rutsjebane

Livet er ikke kun tant og fjas, der skal også være plads til lidt pjat. Rundt regnet 1/3 af de unge, der søgte en videregående uddannelse i år, blev afvist. Og samtidigt med at antallet af nyoptagne falder på DTH, overtegnes flere og flere fag, og antallet af studerende stemmer dårligt overens med antallet af pladser på mange fag. Lad os - i disse for os uddannelsessøgende så vanskelige tider - hoppe et par år tilbage og se, hvad man tidligere gjorde ved situationer, hvor udbud og efterspørgsel ikke passede sammen.

Fremtidens muligheder

Dumløse skole blev opført i 1980 på en fejl disponering. En fejlberedning på kommunens datamat gjorde, at prognosen for skolesøgningen i kommunen vist, at der ville være behov for plads til 1000 (ét tusinde) nye skoleelever det næste år, selvom der i realiteten kun var behov for plads til 10,00 (ti) nye elever. Skolen blev bygget, og et passende antal lærere blev ansat. Efter fem år gik det op for den (u)ansvarlige i kommunen, at der ikke gik særligt mange elever på skolen og mere end 100 lærere blev fyret. Det viste sig nemlig, at der, i stedet for atten elever og én lærer i en undervisningstime, var atten lærer og én elev. Dette resulterede i at de ele-

ver, der fulgte med i undervisningen, kunne blive ekstremt kloge.

En rød cykel

Onsdag den 2. juni 1984 var der en dreng ved navn Frederik ude i skolegården på Dumløse skole. Solen skinde fra en skyfri himmel, og det var vindstille. Det var frikvarter mellem matematik- og fysiktimen. Han sad på en bæk og filosoferede over solvindens indflydelse på intelligenskvotienten hos skeløjede pingviner på Falklandsøerne.

Midt i den store skolegård var der en legeplads, hvor der var alle mulige genstande, til at fordrive tiden med. Den mest populære var rutsjebanen, der i gennemsnit blev brugt én gang om dagen af hver elev på skolen.

Bertels sidespring

Pludselig fik Frederik det indfald, at han ville tage en tur på rutsjebanen. Han bemærkede, at rutsjebanen havde en konstant hældning på 47,3 og at den effektive rutsjelængde var 6,91 m. Han gik op ad stigen og satte sig øverst oppe med skoene hvilende 67,3 cm nede på det blankpolerede rustfrie stål, som udgjorde glidebanen. Momentant gav han slip med begge hænder, og han begyndte at rutsje ned. Hele turen tog 5,44 sek, hvilket undrede ham meget. Turen plejede at tage meget kortere tid, især i han specielt syede konfirmationsbukser, som han netop havde på nu. Han tænkte sig om i 33,7 sek, mens han stod med ryggen til solen, hvorefter han besluttede sig til at prøve igen. Denne gang tog det 5,32 sek, og dette måtte betyde, at gnidningsmodstanden var blevet mindre. Han inspicerede glidebanen og glidelegemet og opdagede, at der sad 3,27 kvadrat centimeter brugt tyggegummi bag på hans konfirmationsbukser.

Han gentog forsøget skiftevis med soltørring af tyggegummi og en rutsjetur. Efter 17 min. og 23,5 sek fandt han et udtryk for gnidningskoefficienten for tyggegummi som funktion af soltørringstiden. Ud fra dette fandt han ud af, hvilket mærke tyggegummi, det var.

1. Hvilket mærke tyggegummi drejede det sig om, da den lokale købmand kun

forhandlede Dandy Light og tobaksafvæningstyggegummi, og hvem havde tygget på det?

2. Hvor lang tid brugte Frederik på den fjerde tur ned af rutsjebanen, når der tages hensyn til, at han havde hul på højre strømpe ved storetåen, og at der var fem syvtommer søm i hans venstre lomme?

3. Hvad var Frederiks IQ, og kunne han dermed bliver optaget som E'er på DTH?

4. Hvis Frederik blev optaget på DTH hvad ville sandsynligheden så være for at få det overtegnede Mat-for-dat fag?

5. Ændre det på svarene af ovenstående spørgsmål hvis drengen hed Jørgen i stedet for Frederik?

Ovenstående artikel stammer fra en studerende på DTH der sad og kedede sig.....



DM I Hurtigskak

DM I HURTIGSKAK BLEV I ÅR AFVIKLET PÅ FALSTER, SKS VAR REPRÆSENTERET VED ALLAN MØLLER OG RUNE.

TURNERINGEN DER VAR SPONSORET AF GERICOMPLEX HAVDE MANGE FLOTTE PRÆMIER, DESVÆRRE GJORDE TURNERINGS SYSTEMET, AT PRÆMIERNE SKULLE DELES IMELLEM USÆDVANLIG MANGE SPILLERE. SYSTEMET DER BLEV SPILLET EFTER VAR EN SLAGS NORDISK, HVOR SPILLERE MED LIGE MANGE POINT BLIVER DELT I TO GRUPPER, HVORPÅ MAN SÆTTER NR 1 I

GRUPPE 1 SAMMEN MED NR 1 I GRUPPE 2. DETTE INDEBAR, AT MAN ENTEN MØDTE EN DER VAR MEGET STÆRK ELLER EN DER VAR MEGET SVAG.

TURNERINGEN BLEV SPILLET I WEEKENDEN 5-6 OKTOBER PÅ EN SKOLE PÅ FALSTER. MØLLER, DER SAMMEN MED SINE BRØDRE HAR ET DISKOTEK DERNED, HAVDE FÅET DEN ENE AF SINE BRØDRE TIL AT KØRE OS DERNED. VI ANKOM PLANMÆSSIGT FREDAG NAT KL 0.30 TIL DISKOTEK JAIL HOUSE, HVOR VI BLEV Udstyret med en ØL (ELLER ET PAR STYKKER, JEG KAN IKKE PÅ STÆNDE FOD KOMME I TANKE OM HVOR MANGE VI FIK, MEN DET SKAL NOK PASSE, AT VI HAR FÅET LIDT MERE END EN..). EFTER ET PAR TIMER VALGTE JEG AT GÅ TIL RO, MENS MØLLER FORTSATTE INDTIL DEN LYSE MORGEN.

DET SPIL VI PRÆSTEREDE OM LØRDAGEN, BAR TYDELIG PRÆG AF, AT VI IKKE HAVDE FÅET SOVET SÅ FORFÆRDELIG MEGET. MØLLER SAD OG HALVSOV MOD EN GRUPPE 3 MAND (DE 150 SPILLERE VAR BLEVET DELT I 6 PRÆMIE GRUPPER, MEN ELLERS SPILLEDE ALLE I EN STOR GRUPPE) OG JEG MØDTE EN GRUPPE 1 SPILLER (TOBIAS CHRISTENSEN 2339) SOM JEG VANDT EN BONDE OVER, OG DERPÅ EN KVALITET, FOR SÅ ENDELIG AT SÆTTE TO SPRINGERE OVER STYR...

DE FØLGENDE 3 RUNDER FIK MØLLER 2 POINT MOD 2 DER VAR Knap SÅ SKRAPPE OG EN DER PÅ PAPIRET VAR NOGET BEDRE, OG DERMED HAVDE HAN SCORET 2½ AF 4 DEN FØRSTE DAG. FOR MIT EGET VEDKOMMENDE VANDT JEG DE SIDSTE 3 RUNDER DEN DAG OVER SPILLERE DER VAR VÆSENTLIG SVAGERE END MIG SELV.

SÅ KOM LØRDAG AFTEN, DER LIGNEDE LIDT AF EN GENTAGELSE AF DEN FOREGÅENDE, IDET VI HELLER IKKE DENNE NAT FIK SOVET MERE END NOGLE TIMER (DET VAR DOG NOGLE TIMER MERE FOR MØLLERS VEDKOMMENDE I FORHOLD TIL DAGEN FØR, HVOR HAN SLET IKKE FIK SOVET).

SÅ DA VI OM SØNDAGEN MØDTE OP TIL SKAK VAR VI LIDT MERE END ALMINDELIG TRÆTTE. MØLLER FIK EN SVAG SPILLER FRA GRUPPE 1 (HVIS DER ELLERS EK-SISTERER SVAGE 2150 SPILLERE...) SOM HAN MÅTTE NED MED NAKKEN IMOD. JEG MØDTE FLEMMING FUGLESANG OG MÅTTE TAGE TIL TAKKE MED EN REMIS, HVILKET MAN VEL GODT KAN VÆRE BEKENDT...

I 6. RUNDE VANDT MøLLER FORHOLDSVIS UBESVÆRET, MENS JEG ENDNU ENGANG FIK EN FRA TOPPEN AF OG ENDNU EN REMIS (JEG OPDAGEDE IKKE AT HAN HAVDE TABT PÅ TID FØREND MIN EGEN VINGE VAR FALDET...).

I NÆSTSIDSTE RUNDE TABTE MøLLER ENDNU ENGANG OG JEG FIK DEN TREDIE REMIS PÅ STRIBE MOD EN ELLERS OVERKOMMELIG SPILLER, SOM JEG OVEN I KØBET HAVDE PAKKET HELT SAMMEN OG PROPPET NED I EN SÆK, DESVÆRRE GLEMTE JEG AT SNØRRE DEN TIL, SÅ VI KOM IND I ET TVIVLSOMT SLUTSPIL..

I SIDSTE RUNDE SKULLE BÅDE MøLLER OG JEG SELV VINDE FOR AT FÅ PRÆMIE; MøLLER SKULLE SPILLE MOD EN MESTERSPILLER (GR.2), SOM HAN SATTE MAT I NOGET DER MINDEDE OM LYNSKAK. JEG SELV FIK FORNØJELSEN AF EN GRUPPE 3 SPILLER, MEN DESVÆRRE SATTE JEG EN SPRINGER I SLAG TIDLIGT I ÅBNINGEN. DERPÅ KASTEDE JEG ALLE BRIKKER FREM OG TIL MIN STORE FORBLØFFELSE FORSVAREDE HAN SIG MILDT SAGT IKKE SÆRLIG GODT, SÅ JEG KUNNE IKKE HELT FORTJENT NOTERE ET ETTAL PÅ MIT KORT (MIN MODSTANDER MÅ HA' VÆRET LIDT KED AF DET, IDET DET KOSTEDE HAM FØRSTEPLADSEN I GRUPPE 3 OG DERMED 1000 KR.).

SÅLEDES BLEV MøLLER NR. 1 I GRUPPE FIRE (MED 4½ AF 8 POINT), MENS UNDERTEGNEDE FIK EN DELT(VI VAR NI DER DELTE) TREDIE PLADS I GRUPPE 2 (MED 5½ AF 8 POINT).

VINDER AF DM BLEV JENS KRISTIANSEN MED 7 POINT AF 8 MULIGE, EFTERFULGT AF KLAUS BERG LIGELEDES MED 7 POINT.

HUSK



Juleafslutning den 19. december

STORMESTEREN

På Ballerup politistation sad Per Scherlock Jensen som forstenet og så op på sin kalender. Han fçlte en kvalmende afsky, kombineret med den intense frustration han havde mærket, siden han måtte løslade Jürgen Longforrest.

Savnet af Henry Watson smertede ham dybt. De sidste 2 torsdage var 5 skakspillere, den enes kone og Henry Watson blevet dræbt af en kynisk morder og hans medhjælper.

At der var flere om det var Scherlock Jensen ikke længer i tvivl om.

Der var kun 4 dage til næste torsdag. Torsdag der åbenbart var hellig for morderne. Han stod på bar bund. Hvor mange flere skulle myrdes. Kunne han forhindre flere mord på torsdag. Telefonen ringede.

- Scherlock Jensen, sagde kommissæren vredt da han tog telefonen, men hans stemme fik hurtigt en anden tone, da han kunne genkende politidirektçrens stemme i rçret.

-En politimand, bør altid gøre sit arbejde færdigt, sagde politidirektçren. -Det er kun prisværdigt.

-Ja, hr politidirektçr, svarede Scherlock Jensen, der ikke havde ventet et indlæg om arbejdsmoral.

-Det ligger sådan, sagde Politidirektçren, at De er blevet overflyttet til Ballerup i forbindelse med en speciel sag, fordi de er kendt som en stædig politimand, med sans for detaljer -Her er tale om masse mord, hvor ofrene alle havde det tilfælles at de var blandt verdens skakspillere. -DERFOR forventer jeg snart nogle resultater sluttede politidirektçren, idet han knaldede rçret på.

Dumme stodder, tænkte Scherlock Jensen, da han stod med det tomme telefonrør i hånden. Hvad skal jeg dog finde på, jeg aner det simpelt hen ikke, jeg er helt ude at svçmme.

Der findes en underkategori af skizofreni, der kaldes mærkedags-effekt. Den ytrer sig ved, at patienten føler sig ophidset på en bestemt dato en dag i ugen. I reglen har det forbindelse til noget der skete på den dato i deres fortid. Var det den slags personer han skulle kaste sin interesse på. Var nogle underlige personer i den skakforening lidt til en side og myrdede uden motiv. Scherlock Jensen var fortvivlet, men et var sikkert. Næste torsdag vil alle skakspillere blive kørt hjem i en politibus, hver eskorteret af mindst 3 politibiler.

*

Lejemorderen sad alene ved et bord i hjørnet af Skovlunde Bodega, der sad en mand ved siden af og spiste rugbrød med smør og drak øl. Han krympede sig da han så lejemorderens blik og skyndte sig at tage avisen op for ansigtet. Overskriften NYE MORD I SKAKKLUBBEN fyldte hele forsiden.

Manden lejemorderen ventede på manøvrede sig frem mellem bordene. Han lignede en ejendomsmægler eller måske snarere en mand, der ville have mere succes med at sælge hofteholdere. Hans navn var Bent Petrosjan.

Han satte sig ved Ebbe van der lieth's bord og sagde:

- God aften
- Jeg troede aldrig de var kommet. Kom med pengene.
- Her i tasken og det er 500 og 1000 det hele?
- Det var ikke aftalen!
- De kan ikke vente, at få 50.000 udbetalt i småpenge, og det er ikke mig, der ordner det sagde manden.
- Lige en ting, hvad lavede du hende ved skakklubben, da min arbejdsgiver sendte Hendrik og Pjetur afsted ud i rummet med et par håndgranater?
- Små slag, små slag, svarede Petrosjan, det er ikke noget du har med at gøre.
- Jeg lugter snyd, har du lusk for dit dumme svin, får du fem søm i vommen. det vil tage dig mindst 10 timer at dø, og dø gør du.

Petrosjan havde fået angstens sved på panden, - du får dine penge når du har gjort dit sædvanlige gode job. Jeg skulle endvidere give dig denne forsejlede kuvert og du skulle læse den med det samme og give mig svar med tilbage.

Lejemorderen læste brevet og med et ondt grin sagde han til Petrosjan - Du kan fortælle din arbejdsgiver, at begge job vil blive udført til hans fulde tilfredshed.

Petrosjan rejste sig og gik mod døren, han var kun nået få skridt, da lejemorderens kniv gennemborede hans hals. Han sank livløs om på gulvet. Ingen havde set eller hørt noget.

Lejemorderen stoppede den ene af de to sedler fra brevet i lommen. Den anden hvorpå der stod "Han ved for meget", brændte han omhyggeligt inden han tog sin taske og gik.

*

Per Scherlock Jensen skulle ikke hjem. Han havde et hemmeligt møde ude på vestegnen. Ikke et møde han brød sig om, men et job der skulle overstås, hvis han skulle videre. Han spændte sit skulderhylster fast over sin tønneformede brystkasse og forlod kontoret.

Han gik til fods gennem de oplyste gader. Da han nåede frem til Bygvænget og fandt hurtigt den adresse, han søgte, mellem de mange blokke.

Han kom ind i en opgang med grimme fliser på trappen. Han gik hen til oversigtstavlen og læb den hurtigt igennem.

Døren til lejligheden på 3 sal var i en grim grøn farve og trængte til at blive malet. Han ringede på og hørte kort efter et "ja" inde fra lejligheden.

Døren gik op og en kvinde kiggede ud. Hendes ansigt virkede skarpt og markeret. Per Scherlock genkendte hende med det samme, men sagde ikke noget. Han viste sit politiskilt.

- Mit navn er Per Scherlock Jensen, kriminalkommisær, sagde han - jeg er i gang med en undersøgelse, der har forbindelse med de mange mord, der er sket i den senere tid. Jeg kan ud fra

mit materiale se, at De for 30 år siden har lejet værelser ud?

- Ja det er rigtigt, men det gør jeg ikke mere...., men kom dog indenfor, jeg tror der stadig er kaffe på kanden.

- Mange tak svarede Per Scherlock og trådte inden for.

Godt forplantet i sofaen med kaffen foran sig begyndte Per Scherlock at udspørge kvinden.

- For ca. 30 år siden boede, der hos Dem en dengang ung mand ved navn Jürgen Longforrest, kan de huske noget om ham?

- Ja ham glemmer jeg ikke, selv ikke så mange år efter, det var et meget underligt menneske, nu skal de bare høre....., kvinden talte uafbrudt i længere tid.

*

Klokken var 12.30, da Per Scherlock kom tilbage til Politihovedkvarteret og det slog ham med det samme, at bygningen summede af aktivitet. På vej til trappen fik han, at vide af en betjent, at opstandelsen skyldes nogle uroligheder på Skovlunde seminarium. En gruppe studenter, som var mødt op for at protestere imod fængslingen af en kvindelig brandstifter, havde fundet seminariet lukket og var begyndt at smadre alle ruderne. Alt til rådighed stående mandskab var sendt derover.

- Mine herrer, råbte han til sine ansatte, - så er det op på mærkerne, vi skal planlægge Torsdagens program.

- Hvor er Mason?

- Han er sendt til bodegaen, hvor en fullerik er blevet stukket ned, svarede, Torben Larsen, der lige var blevet overflyttet fra bagmandspolitiet efter Watsons død.

- Det er godt, rutinesagerne skal jo også klares, svarede Scherlock - Larsen - du tager ud og henter Jürgen Longforrest igen, - tag David Arnold med dig, han er også ny her i afdelingen og det er på tide i viser, at i kan udfører et stykke arbejde selv.

- Men pas på han er farlig, der er noget fra hans fortid der har afgørende betydning for sagen.

*

Efter at have gravet de 4 panserminer ned på en ganske bestemt måde og efter nøje at have udvalgt sig de rigtige steder, gemte den pæne mand med den lange grå frakke panserværnsraketten i træet ud for skakklubben. Nu var det bare om at vente.....

fortsættes i næste nummer

Tema

af Per Jensen

Her følger så, som lovet i sidste nummer, angreb på h6 med ofring af en Springer

Van der Sterren, P-Flear, G
Wijk-A, 1987

1.Sf3 d5 Indisk flankespil (ved
2.-, Sf6 Reti) 2.c4 dxc4 3.e3 Le6
4.Sg5
Ld5 5.e4 Lc6 6.Lxc4 e6 7.d3 Sf6
8.0-0 h6 9.Sf3 Le7 10.Sc3 0-0 11.De2
a6
12.a4 a5 13.d4 Sa6 14.Ld3 Sb4 15.Lb1
b6 16.Td1 Lb7 17.Se5 Kh8 18.Ta3 c5
19.dxc5 Dc7 20.Lf4 Dxc5 21.Sb5 Ld8
22.Sd6 La6 23.Df3 Sc2 24.Sdxh6+ Kg8
25.Sxh6+ (se diagram 1)

25...gxh6 26.Dg3+ Kh8 27.Sg6+ Kh7
28.Sxf8+ Dxf8
29.Lxc2 Kh8 30.e5 Sd5 31.Dg6
1-0

Oll, L-Goldin, A
Vilnius, 1988

1.e4 e5 2.Sf3 Sc6 3.Lb5 Spansk 3...
.a6 4.La4 Sf6 5.0-0 (5.d3 Anders-
sen angrebet)
(5.d4 Spansk midtspil gambit)
(5.De2 Engelsk angreb)
(5.Sc3 Spansk midtspil gb.)
5...Le7 Den lukkede variant
(5...b5 Bondefremstød var.)
(5...d6 Den russiske v.)
(5...Lc5 Müller v.) 6.Te1 b5
7.Lb3 d6 Tschigorin varianten 8.c3
0-0 9.h3 Lb7 10.d4 Te8 11.a4 h6 12.-
Sbd2 Lf8 13.Lc2 exd4 14.cxd4 Sb4
15.Lb1 c5 16.d5 Sd7 17.Ta3 c4 18.Sd4
Se5 19.axb5 Db6 20.Sf5 Sbd3 21.Lxd3

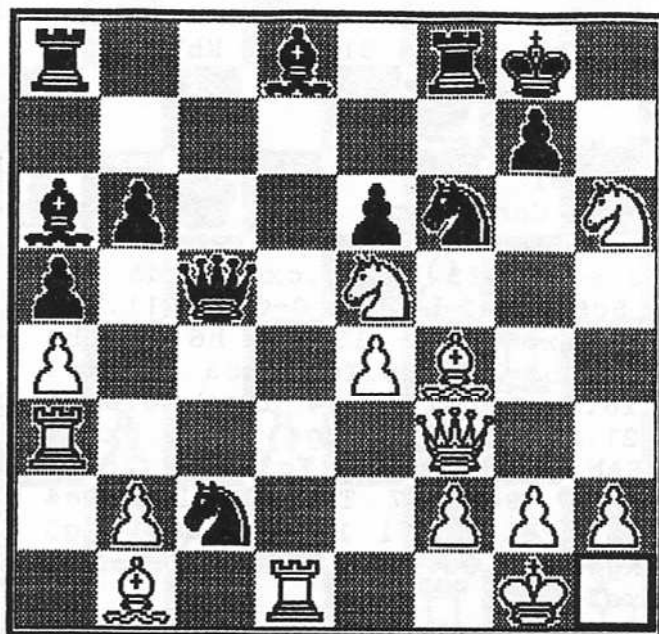

Diagram 1

Sxd3 22.Te3 axb5 23.Taxd3 cxd3 24.S-
xh6+

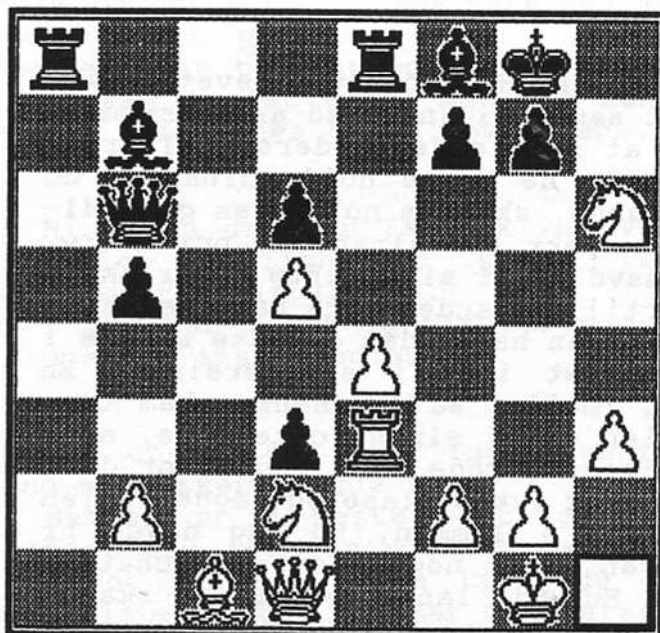

Diagram 2

DIAGRAM 24...gxh6 25.Tg3+ Lg7 26.Sb3
Kf8 27.Txg7 Kxg7 28.Dg4+ Kh7 29.Df5+
Kg7 30.Lxh6+ Kxh6 31.Df6+ Kh7
½-½

Tal, M-Meduna, E
Lvov, 1981

1.e4 c6 Caro Kann 2.d4 d5 3.exd5
cxd5 Moderne Caro Kann 4.c4 Sf6
5.Sc3 e6 6.Sf3 Le7 7.cxd5 exd5 8.-
Lb5+ Sc6 9.Se5 Ld7 10.0-0 0-0 11.Tel
Lb4 12.Lxc6 Lxc6 13.Lg5 h6 14.Lh4
Dd6 15.Db3 La5 16.Te3 Lxc3 17.bxc3
Se4 18.Tae1 Dc7 19.c4 dxc4 20.Dxc4
Sd6 21.Dc2 Tac8 22.Sg4 f5 23.Sxh6+
DIAGRAM 23...gxh6 24.Tg3+ Kh7 25.T-
e7+ Dxe7 26.Lxe7 Tfe8 27.De2 Le4
28.Lg5 Lf3 29.Df1 Le2 30.Da1 hxg5
31.Txg5 Se4 32.Txf5 Tc2 33.Db1 Sd6
34.Dxc2
1-0

Hr. og fru Hansen havde levet lykkeligt sammen i snart 25 år og stod nu for at skulle fejre deres sølvbryllup. At de kunne holde hinanden ud så lange, skyldes nok deres gensidige respekt for hinandens privatliv. De havde hver sin skuffe eller skab, hvortil den anden ikke havde adgang. Hr Hansen havde den øverste skuffe i chatollet inde i soveværelset. En gang imellem så fru Hansen ham tage nøglen op af sin skjortelomme, åbne skuffen og rode lidt i den for derefter at lykke, låse og lægge nøglen tilbage i lommen. En dag havde hr Hansen glemt nøglen oven på chatollet. Hun gik lange og tænkte "skal/skal ikke", men til sidst tog nysgerrigheden dog overhånd, og hun listede skuffen op, og så til sin store forbløffelse to æg og et par tusinde kroner. Da hr Hansen kom hjem sagde hun: "jeg er ked af det,

men jeg kunne altså ikke styre min nysgerrighed, så jeg kiggede i din skuffe". Hr Hansen blev selvfølgelig skuffet, men tilgav dog sin kone. "du Bent", sagde hun, "har du noget imod at forklare mig hvad meningen er med de to æg?". "Det er de gange jeg har været dig utro", sagde han. Fru Hansen blev ked af det, men valgte ikke at lave vrøvl. To gange på 25 år var trods alt ikke meget. "Men hvad så med tusindkronesedlerne?". "Nååh, jeg har jo solgt et par stykker i ny og næ" svarede hr Hansen.

Engang var jeg til byfest i Århus med min lille trædukke og sad en aften og underholdt lidt i ølteltet. Jeg lod dukken fyre et par Århusvitser af, og det gik da også meget godt indtil en gammel mand rejste sig op nede bagerst i teltet. "Wa' er det for no'en slyngelhistorier!? Wi århusianere er slet ikke så dâmme som du sidder og påstår..." Jeg svarede, let undskyldende, at det jo kun var ment i spøg, men manden afbrød - "Og då ska' bare tie stille, - det er den bette fyr på dit knæ a snakker te!".

Rune Hvalsøe-Chr. Linneberg
Klubturneringen

1.e4 e5 2.Lc4 Sc6 3.Sc3 Wiener parti
3...Sf6 Falkbeer varianten 4.d3 Le7
(I partiet (23) Hvalsøe, R-Christensen
Skovlunde Pinse, 1990 blev der
spillet 4... Sa5 5.Le3 [5.b3 Lb4
6.Ld2 Sxc4 7.bxc4]
5...Sxc4 6.dxc4 d6 [6...Lb4 7.Dd3
d6 8.Sge2 0-0]
7.Dd3 [7.Sf3 Sg4 8.Ld2 Le6 9.De2
(Sort står noget bedre)]
7...Le7 [7...Sg4 8.Sf3 Sxe3 9.Dxe3
Le6 (Sort står bedst)]
8.0-0-0 [8.Sf3 Sg4 9.0-0 Sxe3
10.Dxe3 (Sort står bedst)]
8...0-0 9.f3 [9.Sge2 Sg4 10.f4
Sxe3 11.Dxe3 Le6 12.fxe5 (Hvid står
bedst)] 9...Le6 10.g4 [10.Sge2
Sd7 11.Sg3 Lg5 12.Sd5 Lxe3+ 13.Dxe3
(Hvid står noget bedre)] 10...Sd7

[10...c6 11.h3 Da5 12.f4 d5 13.e-
xd5 cxd5 (Hvid står noget bedre)]
11.Sge2 [11.Sh3 c6 12.Sf2 Sb6
13.b3 (Hvid står noget bedre)]
11...Sc5 [11...Lg5 12.Sd5 Lxe3+
13.Dxe3 c6 14.Sdc3 Lxc4 (Hvid står
bedst)] 12.Lxc5 dxc5 13.De3
[13.Dxd8 Tfxd8 14.Txd8+ Txd8 15.Sd5
Lg5+ 16.Kb1 (Hvid står bedst)]
13...Lg5

[13...Dc8 14.Sd5 Ld6 15.h3 Td8
16.f4 (Hvid står noget bedre)]
14.f4 exf4 15.Df3?? [15.Txd8 fxe3
16.Txa8 Txa8 17.h4 Lf6 (Hvid står
bedst)] 15...Dc8 16.Tdg1 [16.h3
Lxc4 17.Sxf4 Lh6 18.The1 Td8] 16...-
Lxc4 17.h4 Lf6 18.Sxf4 Te8 [18...-
.Ld4 19.Tg2 Te8 20.Sfd5 Dd8] 19.g5
Le5 20.Scd5 Lxf4+ 21.Sxf4 Dd7 22.Sh5

[22.b3 Lb5 23.Te1 Dd6 24.Sd5
Ted8] 22...De6 23.Tg4!?

[23.Dc3 Dg6 24.Sf6+ gxf6 25.gxf6
Txe4 26.Txg6+ (Hvid står noget bed-
re)] 23...Tad8? [23...De5 24.Kb1
Le6 25.Df4 Ted8]

24.Thg1 [24.b3 Lb5 25.Df5 Lc6
26.Sg3] 24...Kh8 25.Sf6 gxf6! 26.gx-
f6!? [26.b3 f5 27.Dxf5 Dxf5 28.e-
xf5 Ld5] 26...Dd6 27.b3 Dd2+ 28.Kb1
Le2 29.Df5 Lxg4 30.Txg4 Dc3 31.Tg1
Tg8 32.Tf1
Tg2 33.e5 h6 34.e6 Tgd2 35.Tc1 Td1
36.Df4 Txcl+ 37.Dxcl Dxf6 38.exf7
Dxf7??

[38...b6 39.De1 Tf8 40.De8 Df1+
41.Kb2 Dxf7 (Sort står noget bedre)
] 39.Dxh6+ Kg8 40.Dg5+ Kh7 41.Dxd8
Dg7 42.Dd3+ Kh6 43.De3+ Kh5 44.Dxc5+
Kxh4 45.Db4+ Kh5 46.Dxb7 Dg1+ 47.Kb2
Dd4+ 48.Ka3 Dc5+ 49.Db4 Dxc2 50.Da5+
Kg6 51.Dxa7 Kf7 52.Dd4 Dc1+ 53.Kb4
1-0)

5.f4 exf4 6.Lxf4 d6 7.Sf3 Sa5
8.Lb3 Sxb3 9.axb3 a6 10.0-0 0-0
11.Kh1 Le6 12.Dd2 Sd7 13.Tae1 f6
14.Sd4 Lf7 15.Sd5 Te8 16.Sxe7+ Dxe7
17.Sf5 Df8 18.Tf3 Lg6 19.Sh4 Se5
20.Tg3 Df7 21.Tf1 Kf8 22.Sf5 Lxf5
23.exf5 Ke7 24.Lxe5 fxe5 25.Db4 Tab8
26.Dh4+ Kd7 27.Dxh7 Te7 28.Dh3 Kc6
29.Tg4 b6 30.Df3+

30...Dd5

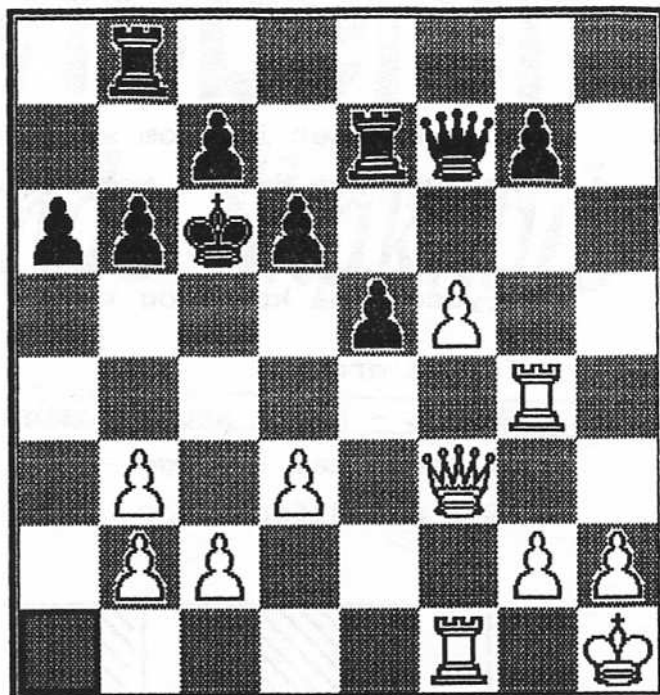

[30...Kd7]
31.Tc4+ opg.

- Telefondame søges! Svarer tele-
fonen ikke, er stillingen stadig
ledig....

- De må prøve på at lade være med at
tage deres problemer med i seng,
sagde lægen til Hansen.

Det kan de let sige, men min kone
ville ikke synes om at sove alene.

- Min mand drikker faktisk kun ved
festlige lejligheder, sagde fru
murermester Dinglevorn.

- I dag har vores lænestol for ek-
sempel et års fødselsdag.

- Dyr er bestemt mere intelligente
end mennesker. Sagde Bent.

- Samler du ti heste i et løv, så
kommer der let tusindvis af menne-
sker og ser på... men lader du ti
mand løbe om kap, kommer der garan-
teret ikke en hest og ser på.

Rune har det ligesom stueplanterne ??
Han vil kun drikke med rødderne.

Krydsord på kryds og tværs.

Indsæt ordene:

anlagt - ale - snude - sige - te - et - side -
mælede - tam - sælge - tilbage - ??

?? = nyhedsformidler

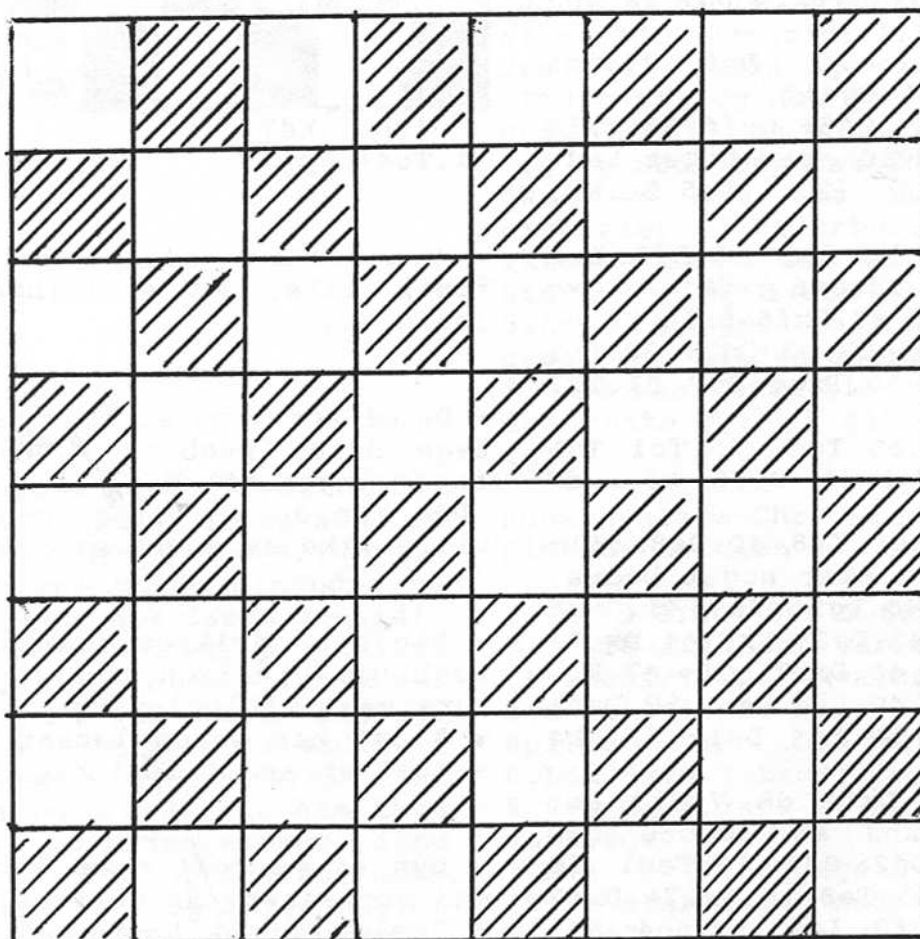

Og så var der den heldige kartoffel ?
Den slap for skraldet.

Redaktøren udtalte: Jeg er helt blank.
Det viste sig dog, at han ikke havde tryk nok på.