

INTERNE TRÆK

Nr. 10

Oktober 1987

23. årgang



Redaktionen er atter tilbage med godt humør hver måned!!
Rødvremesterskabet 1987 synger på sidste vers.



Da jeg blev klubmester i år, sagde Ejlert til mig, at en klubmester må mindst bidrage med et parti til Interne Træk. Det ville jeg naturligvis gerne, og det ville være naturligt at bringe et parti fra vinterturneringen, men der var kun tørre positionspartier at hente - og hvad så? Jeg gik i "arkivet" og stødte på det jeg kalder: MIT LIVS PARTI og valgte at bringe dette.

Partiet er spillet mod Henning Møller i 1962. Der er sikkert ikke så mange i Rødovre Skakklub, der kender Henning Møller, men jeg kan oplyse, at han i den periode var en meget stærk spiller i Dansk Arbejder Skakforbund, hvor han både vandt KM og DM, og senere har han spillet i stærkt besatte DSU-turneringer, bl.a. kampen om Århusmesterskabet.

Og her er så partiet:

Hvid: Verner Pedersen

Sort: Henning Møller

Åbning: Caro-Kann

1. e4, c6
2. d4, d5
3. Sc3, dxe4
4. Sxe4, Lf5
5. Sg3, Lg6
6. Sf3, e6
7. Ld3, Sf6
8. o-o, Dc7
9. Sg5!

Et lumskt træk,
- fx.: 9. - , h6
10. Sxe6 osv.

9. - , Sb-d7
10. Tel, Ld6

(se diagram)

Stillingen efter de 10 første træk:

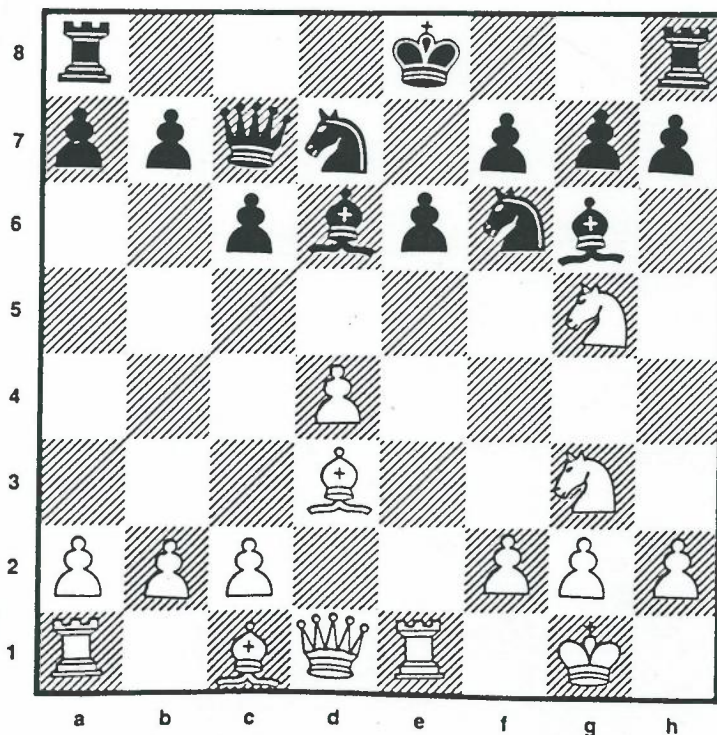

11. Txe6!!

Om dette offer er 100% korrekt er efter mange analyser uklart, men en ting er sikkert - hvid får et kolossalt initiativ.

11. - , fxe6

12. Sxe6, Db6

13. De2!

Ikke 13. Sxg7, så går angrebet snart i stå.

13. - , Lxd3

14. cxd3, Lxg3

Sort har materiel overvægt, og så er afbytning en god ting, specielt her. Springerer ville være stærkere i angrebet end løberen i forsvaret.

15. hxg3, Kf7

16. Sg5+, Kg6

17. De7, Dxd4

Dronningen må med i forsvaret, 17. - , Th-f8 går ikke pga.

18. Se6 .

Stillingen efter sorts 26. træk:

18. Df7+, Kf5

19. Sf3!, Dd5

20. Sh4+, Ke5

21. Lf4+, Kd4

22. Le3+, Ke5

Her var kongen for 2

træk siden, men nu

står hvids løber på e3!

23. d4+, Ke4

24. De7+, Kd3

25. Da3, Ke2

Nu kommer det alle
skakspillere drømmer om
- det dobbelte tårnoffer.

26. Tel+!, Kxel

Enhver der måtte blive
præsenteret for denne
stilling (se diagram), vil

naturligvis spørge: "Hvordan er det egentlig gået til?"

Kendsgerningen er - den sorte konge står nu på den hvide konges plads, drevet derned gennem et virvar af brikker, og er nu klar til at blive sat mat i 2 træk. Sort ville dog ikke sættes mat, men opgav efter 27. Dc3+ . Til slut det meget interessante spørgsmål: Hvad gjorde sort forkert? Det er næsten utroligt hvis det var 10. - , Ld6.

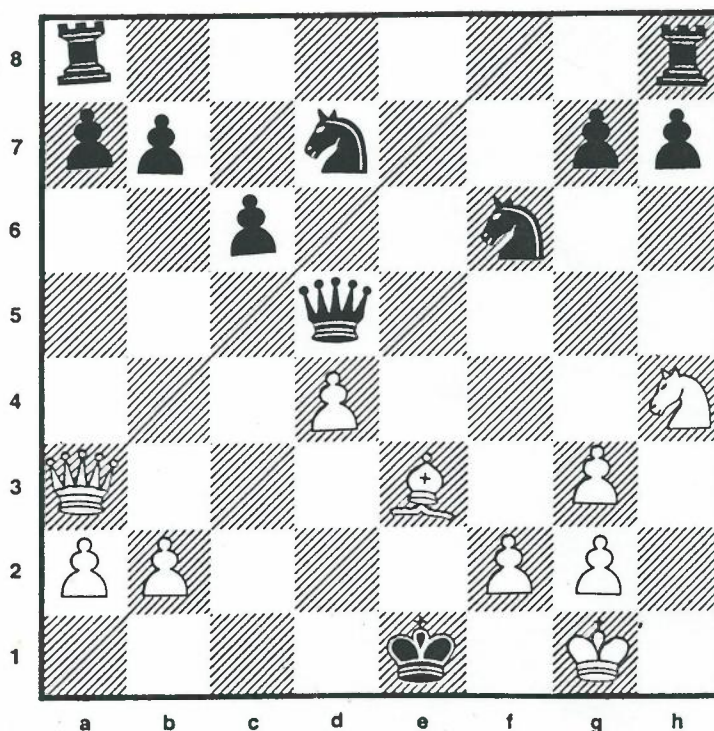

HOLDKAMPEN MOD HVIDOVRE:

Den traditionelle årlige venskabskamp mod Hvidovre Skakklub, afholdtes d. 25. august 1987 i Hvidovre medborgerhus. Der var tilmeldt 24 spillere fra vor klub, hvor det maximale deltagerantal højst måtte være 25, men flere fra HS udtrykte alligevel forbløffelse over hvor mange, der kom. Det sørgelige resultat blev at vi atter i år tabte - endda større end sidste år. Resultaterne blev som følger:

| Nr. | | O | Point |
|--|----------------------------|---------------|--------------------|
| " | 1 Bent Kølvig | | |
| " | 2 Jens Akhøj | $\frac{1}{2}$ | " |
| " | 3 Jacob Rubin | 1 | " |
| " | 4 Gyula Szucs | 0 | " |
| " | 5 Anders Lundsgård | 0 | " |
| " | 6 Jan Nielsen | 1 | " |
| " | 7 Egil Volden | 1 | " |
| " | 8 Ernst M. Hansen | $\frac{1}{2}$ | " |
| " | 9 Per Kuhlmann | 0 | " |
| " | 10 Arne Østergård | $\frac{1}{2}$ | " |
| " | 11 Leif Redke | 0 | " |
| " | 12 Bjørn Enemark | 0 | " |
| " | 13 Filipp Zimakoff | 1 | " |
| " | 14 Jørgen Karlsson | 1 | " |
| " | 15 Sv. Ulrich Christiansen | 0 | " |
| " | 16 Michael Jensen | 0 | " |
| " | 17 Claus Larsen | $\frac{1}{2}$ | " |
| " | 18 Lars Zwisler | 1 | " |
| " | 19 Klaus Mortensen | 0 | " |
| " | 20 Niels-Holger Nielsen | 1 | " |
| " | 21 Jørgen Holst | 0 | " |
| " | 22 Michael Rosenby | 0 | " |
| " | 23 Leif Clausen | 1 | " |
| " | 24 Egart Andersson | 0 | " |
| <hr style="width: 50%; margin: 10px auto;"/> | | | |
| | Ialt: | 10 | Points til Rødovre |
| | " | 14 | " til Hvidovre. |

LØSNINGER TIL OPGAVER FRA SIDSTE NR.:

- Opg. nr. 1: De2!! Truer Sxc7++, hvis dronningen flyttes. Eller -Dxd5; 2. Txd5
- Opg. nr. 2: 1. Sg6+, Kg8. 2. Txx7 og sort opgav, da der truer Th8 mat. Hvid sort slår tårnet, følger Dh5+ og mat i næste træk. På et dronningetræk følger ligeledes Dh5+ og hvid vinder.
- Opg. nr. 3: 1.-, Tf1+. 2. Txf1, Dh2+. 3. Kxh2, gxflS+. og den hvide dronning ryger.
- Opg. nr. 4: 1.-, Dxa5+. 2. Ta2, Del+. 3. Sxh2, clD++.
- Opg. nr. 5: 1.-, Df2+. 2. Txf2, gxf2+. 3. Kf1, Sg3++.
- Opg. nr. 6: 1.-, Sg3. 2. Dxd4, (DxD, Sde2++), Se2+. 3. Khl, Dxh2+. 4. Kxh2, Th8++.
- Opg. nr. 7: 1.-, Sxd3, 2. cxd3, Dxh2+. 3. Dxh2, Sf2++.
- Opg. nr. 8: 1.-, Df2+!! 2. Dxf2, Th5+. 3. Lxh5, g5++.
- Opg. nr. 9: 1. Txf8+, Kxf8. 2. Sf5+, Kg8. 3. Df8+, Kxf8. 4. Td8++.
- Opg. nr. 10: 1. Th3+, gxh3+. 2. Kf3, g4+. 3. Kf4, g3. 4. hxg3++.

Program.

- Tirsdag den 3. november : Holdkampe: 1. holdet ude mod Hvidovre
3. holdet hjemme mod Brønshøj
4. holdet hjemme mod Måløv 1.
- Torsdag den 5. november : 2. holdet ude mod Valby
- Tirsdag den 10. november : Rødvremesterskabet 7. runde.
- Mandag den 16. november : Holdkampe: 3. holdet ude mod ASo4
4. holdet ude mod Ishøj
- Tirsdag den 17. november : " 1. holdet hjemme mod Valby
2. holdet hjemme mod Amager
- Tirsdag den 24. november : Evt. udsatte partier fra Rødvremesterskabet.
Sidste frist for tilmelding til Vinterturneringen
- Tirsdag den 1. december : Vinterturneringen 1. runde.
- Mandag den 7. december : Holdkampe: 1. holdet ude mod Aso4
- Tirsdag den 8. december : " 3. holdet hjemme mod Brøndbyvester 1.
- Onsdag den 9. december : " 2. holdet ude mod Vanløse.
- Tirsdag den 15. december : Vinterturnering evt. juleskak.

Spillested : Elevkantin, Tinderhøj Skole
Fortvej 261a Rødovre.

Hver tirsdag fra kl. 19,00-23,30.

Oplysninger: Ejler Andersen telf. 01 70 68 71
Per Kuhlmann telf. 01 70 07 99
Rudolf Kunnis telf. 02 94 61 09

Redaktionen af Interne Træk:

Kim Andersen telf: 01 70 49 37
Klaus Mortensen telf: 01 41 22 94

Stof til bladet kan afleveres hver tirsdag i klubben.