

**SKAK-
KLUBBEN**

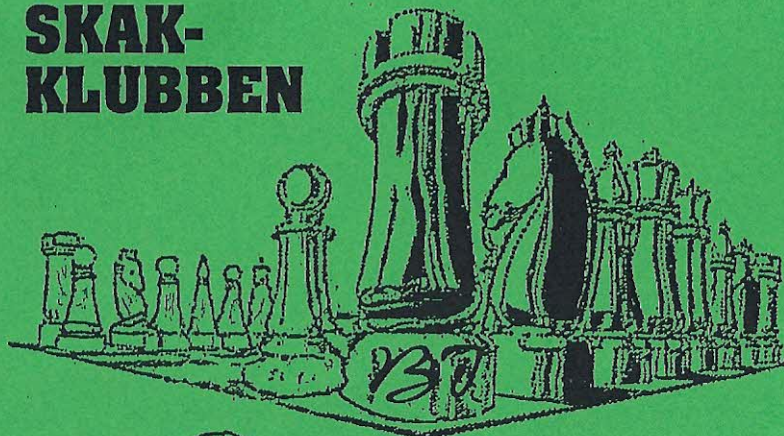

Centrum

Klubblad for **SKAKKLUBBEN CENTRUM**

**6 stærke spillere klar til den
16. Vesterhavsturnering 2001**

**Torsten Lindestrøm vinder
Esbjerg Mesterskabet 2001**

Holdturneringen 2000/2001 færdigspillet

Nr. 3 marts 2001

SKAKKLUBBEN CENTRUM

BESTYRELSE:

| | | | | |
|-------------|-----------------|-----------------------|----------------|-------------|
| Formand | Brian Isaksen | Storegade 67c, 1.tv. | 6700 Esbjerg | ☎ 7513 7502 |
| Næstformand | Poul G. Jensen | Rosenvej 13 | 6800 Varde | ☎ 7526 9324 |
| Kasserer | Sv. Aage Jensen | Stengaardsvej 116, 2. | 6705 Esbjerg Ø | ☎ 7514 1515 |
| Sekretær | Jens Nielsen | Storegade 66 | 6700 Esbjerg | ☎ 7512 3975 |
| Medlem | Ole Bønnelykke | Stengaardsvej 39 | 6705 Esbjerg Ø | ☎ 7514 3536 |

KLUBBLADSREDAKTION:

| | | | | |
|----------|-------------------|----------------|---------------|-------------|
| Redaktør | Steffen Jørgensen | Rosenparken 30 | 6740 Bramming | ☎ 7510 1811 |
|----------|-------------------|----------------|---------------|-------------|

TURNERINGSLEDERE:

| | | |
|---------------------|----------------|-------------|
| Mesterklassen | Jens Nielsen | ☎ 7512 3975 |
| Basisklassen | Brian Isaksen | ☎ 7513 7502 |
| Hans Nissen Pokalen | Jens Nielsen | ☎ 7512 3975 |
| | Ole Bønnelykke | ☎ 7514 3536 |

I ØVRIGT:

| | | |
|--------------|---|-------------|
| Tilmeldinger | Brian Isaksen | ☎ 7513 7502 |
| Fritidshuset | Telefonen må kun anvendes i nødstilfælde!! | |
| Kontingenter | Seniorer | kr. 160,- |
| | Juniører under 20 år | kr. 80,- |
| | Pensionister | kr. 120,- |
| | Kontingentet betales tre gange om året: 1/2, 1/5 og 1/11. | |

Indmeldelse Kan ske ved henvendelse til bestyrelsen.
Prisen for indmeldelse udgør 50% af kontingentsatsen.

Artikler, partier, vitser, tegninger, stillinger, billeder, forslag, ris eller ros må meget gerne afleveres til klubbladsredaktionen. Reklamer kan, efter aftale med Svend Aage Jensen, indleveres til redaktøren senest ved deadline til næstkommende klubblad.

Her træffes vi også:

| | |
|----------------------|---|
| Brian Isaksen | email: dkb196@post3.tele.dk |
| Steffen G. Jørgensen | email: girke@aeu.auc.dk |
| Klubbens hjemmeside | http://home1.inet.tele.dk/tpherman/centrum.htm |

Deadline til næste nummer af klubbladet er den 17. april 2000

Hvor stærk bliver den?

Også Danmarks bedste med i 16. Vesterhavsturnering

Af Brian Isaksen

Feltet til 16. Vesterhavsturnering 6-14 juli er ved at tage form. Hvis det lykkes os at forstærke økonomien, tyder noget på, at vi igen kan præsentere en ekstremt stærk stormesterturnering på dansk grund. Aftaler med over halvdelen af spillerne skulle være på plads, når dette læses:

Eduardas Rozentalis, Lithauen 2630
Aleksander Rustemov, Rusland 2620
Curt Hansen, Danmark 2619
Emil Sutovsky, Israel 2605
Jonathan Speelman, England 2604
Peter Heine Nielsen, Danmark 2585

Der er invitationer ude til yderligere en 2600+ spiller. Annoncen til den *koordinerede Vesterhavsturnering* er på trapperne, kommer formentlig her i næste nummer af klubbladet. Nu skal vi i gang med at samle hjælpere. Der bliver specielt brug for folk med TL-licens og mange kantinemedarbejdere. Og kan du skaffe en annonce, så kan alle beløb bruges!

*

Årets *holdturnering* nærmer sig afslutningen. Andeholdet rykkede som forventet op, det er alt for stærkt til B-klassen. Førsteholdet klarede skærende med en kraftpræstation mod Ringkøbing - læs alt inde i bladet.

Startskuddet til *Sydvest Grand Prix* gik med annoncen i seneste nummer af

Skakbladet. Nu er det op til os at give turneringen en god start. Ribe lægger ud 20-22 april, tilmeldingsfrist 9. april. Henvend dig til mig, måske kan der arrangeres fælles transport om fredagen.

*

Tilmeldingsfristen til *DM i Nyborg* er forlænget til 19. marts, måske kan det nås endnu.

*

Generalforsamling start kl. 10.00 og efterfølgende hurtigskak start kl. 13.30 for spillere i 5. hovedkreds 1. april i Billund.

Begge dele i Billund-Centret, Hans Jensens Vej, Billund.

Tilmelding til Ninna Brandes tlf. 75681210 - senest 26. marts.

*

Indledende rund i *Pokalturneringen* for firemands hold spilles denne gang i Grindsted 29. april start kl. 10.

Hvem er interesseret? Henvend dig til mig eller til et andet bestyrelsesmedlem.

*

Esbjerg Skakskole arrangerer *skoleskak-stævne* søndag 25. marts. Der spilles i Fritidshuset med start kl. 10.00 og forventet afslutning ca. kl. 15.30. 7 runder, 20 min/spiller/parti.

Indskud kr. 25 pr. mand, masser af præmier. Tilmelding til Torben Olsson tlf. 75128054 eller til Brian Isaksen 75137502 - senest torsdag 22. marts.

Nedrykningen blev afværget

Af Brian Isaksen

I 6. runde af 3. division afleverede klubbens første hold sin bedste præstation i årevis. 5:3 mod et af topholdene, Ringkøbing, var endda i underkanten. Vi tabte ingen partier, i tre af remis'erne var vores folk en bonde over! Den truende nedrykning skulle nu være afværget.

6. runde

| Centrum | Ringkøbing | 5:3 |
|-----------------------|----------------|-----|
| 1. Gunnar Pedersen | Jørn Sloth | ½:½ |
| 2. Hans Buus Pedersen | Kasper Hansen | ½:½ |
| 3. Ole Bønnelykke | Keld Pedersen | ½:½ |
| 4. Brian Isaksen | Stefan Hansen | ½:½ |
| 5. Poul G. Jensen | Mesud Desevac | ½:½ |
| 6. Lars Trabolt | Knud Pedersen | ½:½ |
| 7. Peter Roesen | Helge Lydersen | 1:0 |
| 8. Izudin Bihorac | K. E. Søggaard | 1:0 |

I sidste runde møder vi Skolerne, mens kollegerne fra Skakforeningen selv kan afgøre oprykningen: De møder Nordre.

På trods af en føring på 4½ point ned til Skolerne 2 før sidste runde blev opgøret lidt for spændende. Med det yderste af neglene undgik vi nedrykning ved "kun" at tabe 6-2. Skakforeningen missede oprykningen ved at tabe med 5-3 i topopgøret mod Nordre.

7. runde

| Centrum | Skolerne 2 | 2:6 |
|-----------------------|----------------------|-----|
| 1. Gunnar Pedersen | Michael Tettinek | ½:½ |
| 2. Hans Buus Pedersen | Andreas Hagen | 0:1 |
| 3. Ole Bønnelykke | Kim Hjort Poulsen | 0:1 |
| 4. Poul G. Jensen | Niels C. Christensen | 0:1 |
| 5. Lars Trabolt | Jesper Mygind | 0:1 |
| 6. Peter Roesen | | 1:0 |
| 7. Izudin Bihorac | | 0:1 |
| 8. Kim Sørensen | | ½:½ |

Slutstillingen i 3. Division Gruppe 4:

| | |
|-------------------------|-------------|
| 1. Nordre 2 | 35½ (14 mp) |
| 2. Esbjerg Skakforening | 32½ (8 mp) |
| 3. Evans | 31½ (12 mp) |
| 4. Ringkøbing | 30½ (6 mp) |
| 5. Herning | 26½ (5 mp) |
| 6. Centrum | 24½ (6 mp) |
| 7. Skolerne 2 | 24 (4 mp) |
| 8. Ribe | 19 (1 mp) |

Generalforsamling i 5. Hovedkreds.

Der indkaldes hermed til generalforsamling og efterfølgende hurtigskak i 5. hovedkreds.

Generalforsamling afholdes søndag den 01.04.2001 kl. 10.00.

Hovedkredsmesterskabet i hurtigskak afholdes søndag den 01.04.2001 kl. 13.30 (kun medlemmer), begge dele foregår som tidligere i Billund-Centret, Hans Jensens Vej, Billund.

Dagsorden til generalforsamlingen.

1. Valg af dirigent.
2. Formandens beretning.
3. Regnskabet (Offentliggjort i Infonyt #7)
4. Beretning om holdturnering.
5. Indkomne forslag. (Skal være formanden skriftligt i hænde senest den 17. marts, så de kan komme i Infonyt).
6. Fastsættelse af kontingent.
7. Valg.
 - a) Formand.
 - b) Kasserer.
 - c) Sekretær.
 - d) Kartoteksfører.
 - e) 1 bestyrelsesmedlem.
 - f) 2 revisorer + 1 suppleant.
8. Eventuelt.

På bestyrelsen Vegne
Ninna Brandes

Sikker oprykning

Af Steffen Jørgensen

Oprykningen til A-klassen blev aldrig truet, og med 15½ point ned til nr. 2 Grindsted besatte Centrum's andethold førstepladsen i B-klassen Gruppe Midt med 36½ point ud af 40 mulige.

4. runde

| Centrum 2 | Billund | 8:0 |
|------------------------|----------------------|-----|
| 1. Jan J. Nielsen | Antonelli Salvatucci | 1:0 |
| 2. Izudin Bihorac | Kurt Damgaard | 1:0 |
| 3. Jacob B. Larsen | Jens Jacob Knudsen | 1:0 |
| 4. John Hansen | Oskar Thuesen | 1:0 |
| 5. Steffen Jørgensen | Karlo Madsen | 1:0 |
| 6. Andreas Kinch | Martin Hansen | 1:0 |
| 7. Damir Desevac | Hans Jochumsen | 1:0 |
| 8. Søren Peter Nielsen | Carl Hansen | 1:0 |

5. runde

| Springeren | Centrum 2 | 1½:6½ |
|---------------------|-------------------|-------|
| 1. Christian Tomhaw | Jens Nielsen | ½:½ |
| 2. Poul Larsen | Bent Radoor | 0:1 |
| 3. Vagn Hansen | Jacob Larsen | 0:1 |
| 4. Martin Koch | John Hansen | 0:1 |
| 5. Ejner Sciah | Steffen Jørgensen | 0:1 |
| 6. Søren T. Jensen | Andreas Kinch | 0:1 |
| 7. Banno Markussen | Damir Desevac | 0:1 |
| 8. Jacob Michaélsen | | 1:0 |

Slutstillingen B-klassen Gruppe Midt:

| | | |
|-----------------|-----|---------|
| 1. Centrum 2 | 36½ | (10 mp) |
| 2. Grindsted | 21 | (7 mp) |
| 3. Springeren 2 | 19 | (4 mp) |
| 4. Tidnød | 16 | (3 mp) |
| 5. Helle | 14½ | (2 mp) |
| 6. Billund | 13 | (4 mp) |

Ikke først men heller ikke sidst

Af Steffen Jørgensen

Skæbnen ville at både 3. holdet og 4. holdet skulle spille i B-klassen Gruppe Vest i holdturneringen 2000/2001. 3. holdet var aldrig i nærheden af oprykning, men kæmpede om andenpladsen i gruppen med Jerne 2. Esbjerg skakfor-

ening 3 tog førstepladsen i gruppen. 4. holdet fik en hård medfart i første runde af 3. holdet, som uddelte en øretæve på 8-0. Holdet sluttede som nr. 5 og overlod sidstepladsen i gruppen til Fanø, som man i øvrigt slog 6½-1½ i anden runde.

5. runde

| Centrum 3 | Fanø | 7½:½ |
|------------------------|-------------------|------|
| 1. Søren P. Nielsen | Kristian Hansen | 1:0 |
| 2. Jonas B. Larsen | Torben Hansen | 1:0 |
| 3. John Fjord Hansen | Lars Hansen | 1:0 |
| 4. Frede Jørgensen | Henrik Steffensen | ½:½ |
| 5. Børge Clausen | Stig Møller | 1:0 |
| 6. Flemming L. Larsen | Peder Iversen | 1:0 |
| 7. Michael Christensen | | 1:0 |
| 8. Svend Aage Jensen | | 1:0 |

5. runde

| Jerne 2 | Centrum 4 | 5½:2½ |
|-----------------------|---------------------|-------|
| 1. Erling Petersen | Vagn Konradsen | 0:1 |
| 2. Johan Jørgensen | Henning Vedstesen | ½:½ |
| 3. Karsten Spangsberg | Karsten Mørk | 1:0 |
| 4. Svend Jensen | Egon Thøgersen | 1:0 |
| 5. Bruno Madsen | Dan Ritto | 1:0 |
| 6. Ejnar Madsen | Andreas B. Pedersen | 1:0 |
| 7. Arne Madsen | Carsten Ovesen | 1:0 |
| 8. Johs. Bojsen | Benny Nielsen | 0:1 |

Slutstillingen i B-klassen Gruppe Vest:

| | | |
|------------------------|-----|---------|
| Esbjerg Skakforening 3 | 31½ | (10 mp) |
| Centrum 3 | 25½ | (6 mp) |
| Jerne 2 | 25 | (8 mp) |
| Bramming 2 | 18½ | (4 mp) |
| Centrum 4 | 11½ | (2 mp) |
| Fanø | 8 | (0 mp) |

Esbjergmesterskabet 2001 en succes - mest for Skakforeningens spillere!

Af Brian Isaksen

42 spillere fra Holstebro i nord og Aabenraa i syd gjorde Esbjergmesterskabet 2001 til en opmuntrende oplevelse. 25% flere end i 2000 og en væsentligt stærkere mesterklasse, der i øvrigt for første gang bliver elo-rated - det går den rigtige vej.

Esbjerg Skakforening tog sig ubeskedent af tre af fem førstepladser, vi glæder os over Dans sejr i Basis 4. I alt 10 Centrumspillere var denne gang med.

Torsten Lindestrøm blev fortjent Esbjerg Mester med 6½ point ud af 7 mulige! i mesterklassen. I øvrigt besatte Esbjerg Skakforening også pladserne 2, 3 og 4 i mesterklassen!

Basis 1 og Basis 2 blev ligeledes vundet af spillere fra Esbjerg Skakforening, nemlig henholdsvis Torben Jensen og Dennis Munksgaard. I Basis 3 vandt Martin Noe fra Holstebro med 7 af 7! Dan Ritto, Centrum snuppede førstepladsen i Basis 4.

Mesterklassen

Nr. 1. og bymester Torsten Lindestrøm, Esbjerg Skakforening 6½ p!
Ole Bønnelykke 3½ p.
Izudin Bihorac 2 p.
John Hansen ½ p.

Basis 1

Nr. 1. Torben Jensen, Esbjerg Skakforening 6 p.

Basis 2

Nr. 1. Dennis Munksgaard, Esbjerg Skakforening 5½ p.
Damir Desevac 4 p.
Jonas B. Larsen 2 p.

Basis 3

Nr. 1. Martin Noe, Holstebro 7 p!
Karsten Mørk 2½ p.
Henning Vedstesen 2½ p.

Basis 4

Nr. 1. Dan Ritto 5 p. og bedre korrektion end Miki W. Jørgensen Esbjerg Skakforening!
Egon Thøgersen 4½ p.
Andreas B. Pedersen 3 p.
Henning N. Jensen 1½ p.

Slutstillingerne i de enkelte grupper:

Mesterklassen

| Nr. | Navn | Klub | Rating | ELO | FS | 1 | 2 | 3 | 4 | 5 | 6 | 7 | I alt | Ko. | Ny rat. | Pl. |
|-----|--------------------|---------|--------|------|------|-------------------------------|--|--|-------------------------------|----------------|------|------|-------|-----|---------|-----|
| 1 | Lars Wilton | Ribe | 2145 | 2208 | 4,40 | 1 ⁸ | ½ ² 3 ⁰ | 1 ⁴ 5 ⁰ | 0 ⁶ 7 ^½ | 3 | - | 2117 | 6 | | | |
| 2 | Henrik T. Jensen | Esbjerg | 2146 | - | 4,40 | 1 ⁷ 1 ^½ | 1 ⁸ 0 ³ 4 ¹ | ½ ⁵ 6 ⁰ | 4 | - | 2138 | 3 | | | | |
| 3 | Torsten Lindestrøm | Esbjerg | 2206 | 2290 | 4,95 | 1 ⁶ 7 ^½ | 1 ¹ 2 ¹ | 1 ⁸ 1 ⁴ 5 ¹ | 6½ | - | 2237 | 1 | | | | |
| 4 | Luđin Bihorac | Centrum | 1899 | - | 1,95 | 0 ⁵ 6 ^½ | ½ ⁷ 1 ⁰ | 0 ² 3 ⁰ | 1 ⁸ | 2 | - | 1901 | 7 | | | |
| 5 | Christian Jakobsen | Esbjerg | 1994 | 2117 | 2,85 | 4 ¹ | 8 ^½ ½ ⁶ 7 ⁰ | 1 ¹ 2 ^½ | 0 ³ | 3½ | 9,75 | 2009 | 4 | | | |
| 6 | Michael Maarup | Esbjerg | 2157 | 2180 | 4,50 | 3 ⁰ | ½ ⁴ 5 ^½ | 8 ¹ | 1 ⁷ 1 ¹ | 1 ² | 5 | - | 2167 | 2 | | |
| 7 | Ole Bønnelykke | Centrum | 2037 | - | 3,30 | 2 ⁰ | ½ ³ 4 ^½ | 1 ⁵ 6 ⁰ | 8 ¹ | ½ ¹ | 3½ | 9,75 | 2041 | 4 | | |
| 8 | John Hansen | Centrum | 1862 | - | 1,60 | 1 ⁰ | ½ ⁵ 2 ⁰ | 0 ⁶ 3 ⁰ | 0 ⁷ 4 ⁰ | ½ | - | 1829 | 8 | | | |

Basis 1

| Nr. | Navn | Klub | Rating | FS | 1 | 2 | 3 | 4 | 5 | 6 | 7 | I alt | Ko. | Ny rat. | Pl. |
|-----|---------------------|-----------|--------|------|-------------------------------|--|--|-------------------------------|----------------|-------|------|-------|-----|---------|-----|
| 1 | Karsten Jacobsen | Esbjerg | 1620 | 2,60 | 0 ⁸ | 1 ² 3 ^½ | ½ ⁴ 5 ¹ | ½ ⁶ 7 ^½ | 4 | 11,25 | 1662 | 3 | | | |
| 2 | Jakob Jakobsen | Holstebro | 1852 | 5,00 | 0 ⁷ 1 ⁰ | 0 ⁸ 1 ³ 4 ⁰ | 1 ⁵ 6 ^½ | 2½ | 6,50 | 1777 | 5 | | | | |
| 3 | Hans Erik Leimand | Ribe | 1555 | 2,00 | 0 ⁶ 7 ⁰ | ½ ¹ 2 ⁰ | 1 ⁸ 0 ⁴ 5 ^½ | 2 | 9,00 | 1555 | 7 | | | | |
| 4 | Hans U. Christensen | Tønder | 1722 | 3,65 | ½ ⁵ 6 ⁰ | 1 ⁷ 1 ^½ | 1 ³ 1 ¹ | 0 ⁸ | 4 | 10,00 | 1733 | 4 | | | |
| 5 | Jan Rosenberg | Ribe | 1714 | 3,60 | 4 ^½ 6 ⁰ | 0 ⁶ 7 ¹ | 0 ¹ 2 ⁰ | ½ ³ | 2 | 5,50 | 1666 | 8 | | | |
| 6 | Peter Leimand | Ribe | 1809 | 4,60 | 3 ¹ | 1 ⁴ 5 ¹ | 8 ⁰ | 1 ⁷ ½ ¹ | ½ ² | 5 | - | 1821 | 2 | | |
| 7 | Jørgen T. Jensen | Esbjerg | 1593 | 2,35 | 2 ¹ | 1 ³ 4 ⁰ | 0 ⁵ 6 ⁰ | 8 ⁰ | ½ ¹ | 2½ | 6,50 | 1600 | 5 | | |
| 8 | Torben Jensen | Esbjerg | 1771 | 4,20 | 1 ¹ | 1 ⁵ 2 ¹ | 1 ⁶ 3 ⁰ | 1 ⁷ 4 ¹ | 6 | - | 1825 | 1 | | | |

Basis 2

| Nr. | Navn | Klub | Rating | FS | 1 | 2 | 3 | 4 | 5 | 6 | 7 | I alt | Ko. | Ny rat. | Pl. |
|-----|-------------------|-----------|--------|------|-------------------------------|-------------------------------|-------------------------------|-------------------------------|----------------|----|------|-------|-----|---------|-----|
| 1 | Damir Desevac | Centrum | 1440 | 3,60 | 0 ⁸ | 0 ² 3 ^½ | 1 ⁴ 5 ¹ | 1 ⁶ 7 ^½ | 4 | - | 1458 | 4 | | | |
| 2 | Dennis Munksgaard | Esbjerg | 1503 | 4,25 | 1 ⁷ 1 ¹ | ½ ⁸ | ½ ³ 4 ¹ | ½ ⁵ 6 ¹ | 5½ | - | 1559 | 1 | | | |
| 3 | Jens Kristensen | Holstebro | 1521 | 4,45 | 1 ⁶ 7 ¹ | ½ ¹ 2 ^½ | 1 ⁸ | 1 ⁴ 5 ⁰ | 5 | - | 1546 | 2 | | | |
| 4 | Jonas B. Larsen | Centrum | 1275 | 1,90 | ½ ⁵ 6 ¹ | ½ ⁷ 1 ⁰ | 0 ² 3 ⁰ | 0 ⁸ | 2 | - | 1280 | 7 | | | |
| 5 | Bjarke Hansen | Varde | 1502 | 4,25 | 4 ^½ 8 ⁰ | ½ ⁶ 7 ⁰ | 0 ¹ 2 ^½ | 1 ³ | 2½ | - | 1423 | 6 | | | |
| 6 | Lars W. Pedersen | Grindsted | 1459 | 3,80 | 3 ⁰ | 0 ⁴ 5 ^½ | 8 ^½ | 0 ⁷ 1 ⁰ | 0 ² | 1 | - | 1333 | 8 | | |
| 7 | Finn Overgaard | Esbjerg | 1365 | 2,80 | 2 ⁰ | 0 ³ 4 ^½ | 1 ⁵ 6 ¹ | 8 ^½ | ½ ¹ | 3½ | - | 1397 | 5 | | |
| 8 | Svend Madsen | Varde | 1384 | 3,00 | 1 ¹ | 1 ⁵ 2 ^½ | ½ ⁶ 3 ⁰ | ½ ⁷ 4 ¹ | 4½ | - | 1452 | 3 | | | |

Basis 3

| Nr. | Navn | Klub | Rating | FS | 1 | 2 | 3 | 4 | 5 | 6 | 7 | I alt | Ko. | Ny rat. | Pl. |
|-----|----------------------|-----------|--------|------|----------------|---------------------------------|----------------|----------------|----------------|----------------|------------------|------------------|------|---------|-----|
| 1 | Karsten Mørk | Centrum | 1113 | 2,95 | 1 ⁸ | 1 ² 3 ^{1/2} | 0 ⁴ | 5 ⁰ | 0 ⁶ | 7 ⁰ | 2 ^{1/2} | 5,00 | 1093 | 6 | |
| 2 | Michael Petersen | Aabenraa | 1156 | 3,40 | 1 ⁷ | 1 ⁰ | 1 ⁸ | 0 ³ | 4 ⁰ | 0 ⁵ | 6 ⁰ | 2 | - | 1093 | 7 |
| 3 | Michael T. Rozenfeld | Esbjerg | 1215 | 4,05 | 0 ⁶ | 7 ^{1/2} | 1 ² | 1 ¹ | 1 ⁸ | 0 ⁴ | 5 ¹ | 4 | - | 1213 | 3 |
| 4 | Ole Henriksen | Varde | 1252 | 4,45 | 1 ⁵ | 6 ⁰ | 1 ⁷ | 1 ¹ | 1 ² | 3 ¹ | 1 ⁸ | 6 | - | 1322 | 2 |
| 5 | Torben Kristensen | Esbjerg | 1131 | 3,10 | 4 ⁰ | 8 ¹ | 0 ⁶ | 7 ⁰ | 1 ¹ | 2 ¹ | 0 ³ | 3 | - | 1127 | 4 |
| 6 | Martin Noe | Holstebro | 1223 | 4,15 | 3 ¹ | 1 ⁴ | 5 ¹ | 8 ¹ | 1 ⁷ | 1 ¹ | 1 ² | 7 | - | 1390 | 1 |
| 7 | Henning Vedstesen | Centrum | 1109 | 2,85 | 2 ⁰ | 1 ² | 3 ⁴ | 0 ¹ | 5 ⁶ | 0 ⁸ | 0 ¹ | 2 ^{1/2} | 7,50 | 1093 | 5 |
| 8 | Timo Sørensen | Esbjerg | 1109 | 2,85 | 1 ⁰ | 0 ⁵ | 2 ⁰ | 0 ⁶ | 3 ⁰ | 1 ⁷ | 4 ⁰ | 1 | - | 1026 | 8 |

Basis 4

| Nr. | Navn | Klub | Rating | FS | 1 | 2 | 3 | 4 | 5 | 6 | 7 | I alt | Ko. | Ny rat. | Pl. |
|-----|---------------------|---------|--------|------|------------------|-----------------|-----------------|------------------|-----------------|------------------|-----------------|------------------|-------|---------|-----|
| 1 | Egon Thøgersen | Centrum | 1000 | 3,15 | 2 ¹ | 0 ⁴ | 0 ⁷ | 8 ^{1/2} | 5 ¹ | 1 ⁹ | 6 ¹ | 4 ^{1/2} | 23,00 | 1061 | 3 |
| 2 | Andreas B. Pedersen | Centrum | 1000 | 3,15 | 0 ¹ | 7 ⁰ | 9 ⁰ | 1 ⁵ | 1 ⁶ | 4 ¹ | 0 ³ | 3 | 21,00 | 1000 | 7 |
| 3 | Jeppe Andreasen | Esbjerg | 1084 | 3,90 | 4 ⁰ | 1 ⁸ | 1 ⁶ | 0 ¹⁰ | 9 ¹ | 7 ^{1/2} | 2 ¹ | 4 ^{1/2} | 23,00 | 1111 | 3 |
| 4 | Søren Dyrberg | Esbjerg | 1000 | 2,95 | 1 ³ | 1 ¹ | 1 ¹⁰ | 7 ⁰ | 8 ⁰ | 0 ² | 9 ¹ | 4 | - | 1047 | 5 |
| 5 | Jesper Marker | Esbjerg | 1047 | 3,55 | 6 ⁰ | 9 ¹ | 0 ⁸ | 2 ⁰ | 0 ¹ | 1 ¹⁰ | 1 ⁷ | 3 | 20,50 | 1022 | 8 |
| 6 | Henning N. Jensen | Centrum | 1000 | 2,90 | 1 ⁵ | 10 ⁰ | 3 ⁰ | 1 ² | 9 ² | 0 ⁸ | 0 ¹ | 1 ^{1/2} | 20,00 | 1000 | 9 |
| 7 | Dan Ritto | Centrum | 1023 | 3,25 | 8 ^{1/2} | 1 ² | 1 ¹ | 1 ⁴ | 10 ¹ | 1 ² | 3 ⁰ | 5 | 27,00 | 1102 | 1 |
| 8 | Miki Worm Jørgensen | Esbjerg | 1095 | 4,05 | 1 ² | 7 ³ | 0 ⁵ | 1 ^{1/2} | 1 ⁴ | 6 ¹ | 10 ¹ | 5 | 25,50 | 1138 | 2 |
| 9 | Stig Turner | Esbjerg | 1100 | 4,15 | 10 ⁰ | 0 ⁵ | 1 ² | 6 ^{1/2} | 0 ³ | 1 ⁰ | 0 ⁴ | 1 ^{1/2} | 19,00 | 1000 | 10 |
| 10 | Mathias Pletti | Esbjerg | 1100 | 4,00 | 1 ⁹ | 1 ⁶ | 4 ⁰ | 3 ¹ | 0 ⁷ | 5 ⁰ | 0 ⁸ | 3 | 21,50 | 1055 | 6 |

Storegade's Cykle- og Knallertservice

Storegade 66 6700 Esbjerg
Telefon 75 12 39 75

Holdpokalturnering i Grindsted

Der indbydes til årets pokalturnering i 5. Hovedkreds søndag den 29. april. Turneringen spilles som et samlet stævne i **Mødestedet, Nygade 29C, Grindsted, med start klokken 10.00.**

Der spilles med hold, bestående af fire spillere, samt evt. reserve(r).

Turneringens form bestemmes, når det endelige antal hold kendes.

Der garanteres flere kampe til alle hold.

Klubberne kan tilmelde så mange hold man ønsker (og kan!).

Dog er der en forudbestemt grupeinddeling, med henblik på kvalifikation til finalestævnet.

1. Elitegruppen * Der er fri tilmelding.

2. Breddegruppen * Der er også fri tilmelding.

3. Juniorgruppen * Ingen af holdets spillere må være fyldt 20 år den 1/1 2001.

Betænkningstiden er ½ time pr. spiller pr. parti.

Indskud udgør 150 kr. pr. hold, dog 75 kr. for juniorholdene.

Ved passende stor deltagelse går de to bedste hold i hver gruppe videre til landsfinalen.

Præmier til gruppevinderne. Ekstra præmie til hold med gennemsnitsrating under

1500. Der garanteres præmie til hvert 5. hold. Endelig præmieliste offentliggøres ved stævnets start.

Tilmelding senest den 20. april til

Jean B. Mikkelsen

Hegelundsvej 13 v. 118

6760 Ribe

Tlf. 21-703555.

Vognmand

Jens Arne Christensen

Kongevej 220 - 6510 Gram

Privat 74 82 32 52 * Mobil 20 32 30 52

Bud- og Distributionskørsel

Nye ratingtal

Af Brian Isaksen

De friske ratingtal efter Esbjergmesterskabet 2001 er nu kommet. Ændringer/nye tal er *markeret*.

Et ratingtal får man ved at spille med i en såkaldt koordineret turnering, f.eks. de kommende Sydvest Grand Prix-turneringer. I Vesterhavsturneringen kan du nok ikke spille med - der skal du nemlig være hjælper!

| | <i>dansk</i> | <i>elo</i> | | |
|-----------------------|--------------|-------------|----------------------------|-------------|
| John Rødgaard | 2351 | 2365 | Jan Boas | 1585 |
| Gunnar Pedersen | 2225 | | Martin M. Jensen | 1544 |
| Hans Buus Pedersen | 2193 | 2220 | Jørn Hansen | 1531 |
| Brian Isaksen | 2138 | 2210 | Manfred Dümke | 1529 |
| Poul G. Jensen | 2110 | | Verner Rexen | 1522 |
| Mogens Nielsen | 2101 | | Henning Jensen | 1512 |
| Ole Bønnelykke | 2066 | | Damir Desevac | 1458 |
| Lars Trabolt | 2059 | | Jens Arne Christensen | 1447 |
| Jan J. Nielsen | 2040 | 2130 | Svend Aage Jensen | 1420 |
| Peter Roesen | 2018 | | Torben Christiansen | 1414 |
| Kim Sørensen | 1974 | | Michael E. Madsen | 1398 |
| Bent Andersen | 1911 | | Benny Nielsen | 1397 |
| Izudin Bihorac | 1901 | | Børge Clausen | 1389 |
| Torben Larsen | 1885 | | Michael Christensen | 1371 |
| Jens Nielsen | 1847 | | Vagn Konradsen | 1339 |
| John Hansen | 1829 | | Jonas B. Larsen | 1280 |
| Johan G. Jensen | 1825 | | Steffen Jørgensen | 1252 |
| Henrik Paarup | 1759 | | Lars Lindhard | 1245 |
| Bent Radoor | 1750 | | Per Thamdrup | 1191 |
| Jacob Larsen | 1716 | | Allan Rostgaard | 1174 |
| Allan Kaarsberg | 1686 | | Jan V. Frank | 1142 |
| Boddy Rasmussen | 1673 | | Henning Vedstesen | 1109 |
| Søren P. Nielsen | 1634 | | Dan Ritto | 1102 |
| Henning Szybanow | 1634 | | Karsten Mørk | 1093 |
| Morten Staal | 1633 | | Henning Vedstesen | 1093 |
| Henning V. Jakobsen | 1626 | | Egon Thøgersen | 1061 |
| Andreas Kinch | 1619 | | Rie Bach Christensen | 1050 |
| Ejnar Nielsen | 1618 | | Henning N. Jensen | 1000 |
| John Fjord Hansen | 1604 | | Carsten Ovesen | 1000 |
| | | | Andreas B. Pedersen | 1000 |

RIBE WEEKEND EMT

Ribe Skakklub inviterer hermed til en 5-runders weekendturnering i dagene 20-21-22. april 2001, det er umiddelbart lige efter DM.

Turneringen indgår I GP-serien " Sydvest Grand Prix ", som er et samarbejde mellem klubberne Esbjerg, Centrum, Varde og Ribe.

Der spilles i 2001 fire weekend EMT, den første altså i Ribe.

Hver turnering udløser, foruden de almindelige præmier, også GP-points. Har man nok af dem efter den fjerde turnering i november, er der store Grand Prix præmier.

Tid: Fredag kl. 19-24. Lørdag kl. 10-15 og 16-21. Søndag kl. 9-14 og 15-20.

Sted: Bispegades Skole – midt i Ribe.

Spillelokalerne er røgfri – der kan ryges på gangene.

Klasser: Der spilles i 6-mands grupper efter rating. Nederste gruppe Monrad.

Indskud: 130 kr.

Præmier: I alle klasser 300/200 kr. Der vil dog blive tilstræbt en betydelig højere 1. præmie i Mester 1.

Tilmeldinger kan ske til (helst klubvis, gerne skriftligt) Jørgen Nielsen,

Dagmarsgade 14 , 6760 Ribe. Telefon 75 42 31 15

Email: <mailto:JN14@mail1.stofanet.dk>

Tilmeldingsfrist er Mandag den 9/4-2001 (der er påske).

Slagtermester

Kaj Madsen

Kronprinsensgade 97

Telefon 75 12 84 95

Et flot slutspil

Af Mogens Nielsen

Blandt deltagerne i årets Vesterhavsturnering er den engelske stormester Jonathan Speelman. En spændende spiller med mange flotte angrebssejre. Men han kan også slutspil. Det viser han ved at vise hvordan nedenstående stilling løses. Den er fra bogen af John Nunn: "Solving in Style".

J. Speelman, EG, 1979.

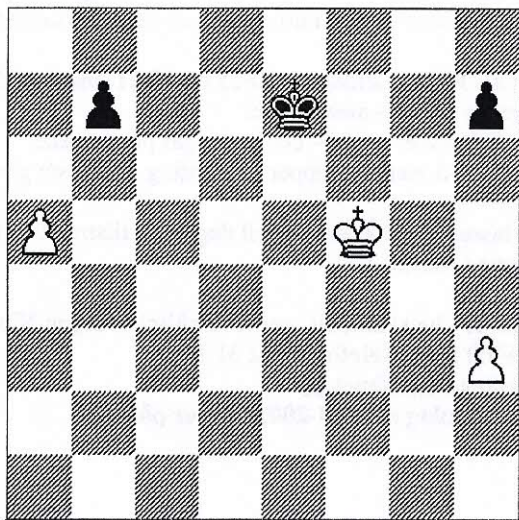

Hvid trækker og vinder.

1.Kg5 Men ikke 1. Ke5? Kd7 og nu har hvid valget mellem 2. Kc7 Kd7 med remis eller starte et kapløb med 2. Kf6. Her kommer sort først. **1...Kf7** Sort vil tabe kapløbet **1...Kd6** 2.h4 Kc5 3.Kh6 Kb5 4.Kxh7 Kxa5 5.h5 b5 6.h6 b4 7.Kg7! (men ikke Kg6?) 7...b3 8.h7 b2 9.h8Q b1Q 10.Qa8+ efterfulgt af 11. Db8+ med gevinst. **2.Kh6** ikke 2. h4 Kg7. **2...Kg8** **3.h4 Kh8** Hvis hvid nu spiller 4.h5 Kg8 5.Kg5 Kf7 6.Kf5 h6 er

stillingen remis, derfor: **4.Kh5 Kg8** Men ikke 4...Kg7 5.Kg5 Kf7 (eller 5...h6+ 6.Kf5 Kf7 7.h5 og hvid vinder bonden på h6). 6.Kf5 og vi kommer ind i hovedvarianten. **5.Kg4 Kf8** **6.Kf4 Ke8** **7.Kg5 Kf7** **8.Kf5 Ke7** **9.Ke5 Kd7** 9...h6 10.h5 er ikke bedre. **10.Kf6 Kc6** **11.h5** (11.Kg7) **11...Kb5** **12.h6** (12.Kg7) **12...Kxa5** **13.Kg7 b5** **14.Kxh7 b4** **15.Kg7!** b3 16.h7 b2 **17.h8Q b1Q** **18.Qa8+** efterfulgt af **19. Db8+** og hvid vinder.

Det første nordiske radioskakparti!?

Af Flemming Sørensen

Følgende parti kan muligvis være det allerførste radioskakparti spillet i Norden. Åbningen er den spanske Siesta-variant. Den er sjælden i dag. Meget sjælden! Ruy Lopez (spansk) er jo ældgammelt. 1400-tallet. Sørøvere! Siesta-varianten er specielt meget gammel – specielt meget sørøver!

1400-tallet er jo ikke middelalder, men efter middelalderen. Asterix og Obelix var jo på banen i årene 53–63 efter Kristus. Så kom vikingerne til ca. 1050. Så blev det middelalderen. Man taler om "Den sorte middlealder". Den var ikke så sort endda, men de fleste ved ikke hvornår middelalderen var! Jeg ved det heller ikke rigtig.

Men jeg ved, at nærværende parti er nordisk. Da partiet blev spillet var der skakmæssigt hård kamp mellem Danmark/Norge og det nordtyske Danmark!

Hvid: Kristian Sköld, Sverige

Sort: Einar Haave, Norge

Partiet er kommenteret af Kristian Sköld, Sverige.

Oversat og forkortet af redaktøren.

1.e4 e5 2.Sf3 Sc6 3.Lb5 Dette træk, som bliver starten til spansk parti, daterer sig helt tilbage til 1400-tallet. Skakhistoriens første anerkendte teoretiker, spanieren Ruy Lopez, udgav i 1561 udførlige analyser af dette løber-

træk, hvis grundprincipper stadig er gældende den dag i dag. Spansk partis åbne karakter giver gode muligheder for kombinationsspil og mange skønhedspartier er også opstået på baggrund af denne åbning. 3...a6 4.La4 d6 Dette forsvarssystem blev grundigt undersøgt af Steinitz 1889, og blev blandt andet anvendt til de legendariske skakpartier mellem Lasker og Capablanca. 5.c3 f5 Siesta-varianten som den kaldes efter en turnering i Siesta i 1928, hvor blandt andre Capablanca afprøvede dens muligheder. 6.exf5 Lxf5 7.d4 e4 8.Sg5 Indtil nu har partiet forløbet i hurtigskakstil, under 1minut pr. træk. En spændende indledning! 8...d5 Efter et døgn! betænkningstid er der ingen grund til at spille det dårlige 8...h6?, som besvares med 9. Db3! (truer mat på f7) 9...hxg5 10. Dxb7 og sorts stilling er meget vanskelig. 9.f3 Heller ikke nu kan 9...hxg5 anbefales da hvid svarer 10. fxe4. 9...e3 Dette bondefremstød som er et bondeoffer lanceredes af Keres i partiet mod Verdensmesteren Dr. Euwe ved VM-turneringen i Moskva 1948. Euwe som betragtes som en af vor tids bedste teoretikere mærkbar af Keres' nyhed og fandt efter en halv times betænkningstid ikke noget bedre end 10. Df3. Keres udviklede sig videre med 10...Df6 og på 11. Dxe3+ spillede han 11...Se7, hvorefter hvid kom i vanskeligheder og tabte. Tydeligt blev Haave imponeret af dette bondeoffer uden nærmere at undersøge årsagerne til hvids svagheder.

10.f4 Ld6 11.0-0 Denne forstærkning af hvids spil blev angivet af østrigeren H. Kmoch i Chess Review. 11...Lxf4? Dette er den grundlæggende fejl, og årsag til at sort taber partiet! Kmoch angiver nu 12. Txf4 Dxc5 13. Lxe3 med godt spil for hvid. Sort kan dog opbygge et temmeligt solidt forsvar med 13...Se7 efterfulgt af kort rokade og fordobling af tårnene i f-linien. 12.Sh3! Dette træk viser endnu tydeligere svaghederne ved sorts sidste træk. 12...Lxh3 13.Dh5+ g6 14.Dxh3 Ld6 15.Ld1!!

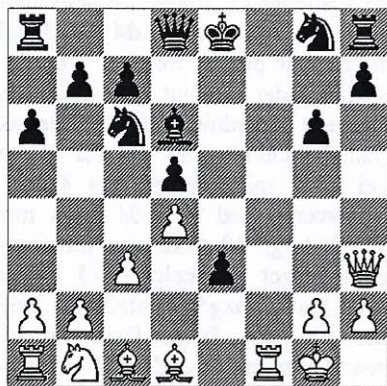

Den første bombe. Løberen besætter straks diagonalen h3-c8. Efter 3 træk når løberen sin ideelle position. 15...Dd7 16.Lg4 De7 17.Lxe3 h5 18.Lc8 Her stopper vandringen med den hvide løber, og sort må ofre en kvalitet for at undgå en katastrofe. En gardering af bonden på b7 med 18...Tb8 eller 18...Sd8 besvares nemlig med 19. Lg5! (19...Dxc5? 20. Dd7 mat). 18...Txc8 19.Dxc8+ Sd8 20.Dh3

g5 21.Ld2 Se6 22.Te1 g4 23.Dd3 Kd8! Et stærkt og overraskende kongetræk. Efter det "ventede" Kd7 opstår en besværlig binding efter Df5. 24.Df5 Dh4 25.g3 Både 25. Dxe6 og 23. Txe6 bør vinde men det giver også sort større angrebschancer efter 26...Dxf2+ 27. Kf1 Dh1+ 28. Ke2 Dxc2+ 29. Kd1 Se7 osv. 25...Lxg3 26.Te2 Ld6 27.Dxe6 Sf6 28.Df5 Interessant og sikkert tiltrækkelig var også 28.Te5 g3 29.h3 Lxe5 30.dxe5 Se4 med chancerigt sort spil. 28...Tg8 29.Sa3 g3 30.h3 g2 31.Te5 Mærkværdigt nok er det svært at finde en direkte gevinst efter 31.Txc2 Txc2+ 32.Kxc2 Dg3+ 33.Kf1 Se4 34.Le1 c6! da hvid har problemer med at få sit tårn i spil. En stor fejl i denne stilling ville være 30. Le1?? Lh2+! 31. Kxh2 g1D mat. 31...Lxe5 32.dxe5 Sg4 At slå springeren kunne få følgende konsekvenser: 33.hxg4 Dh1+ 34.Kf2 Dxa1 35.Lg5+ Txg5 36.Dxc5+ Ke8 37.Dg6+ Ke7 38.Db1 g1D+ 39.Kxc1 Dxb1+ 40.Sxb1 hxg4 41.Kg2 Ke6 42.Kg3 Kxe5 43.Kxc4 Ke4 og sort holder remis. 33.Lg5+ Et træk som mødte meget kritik. Både 33. Df7 og 33. Df3 synes at give nemmere gevinst. Trækket giver sort bedre slutspilsmuligheder end de omtalte andre træk, og hvid skal kæmpe "mere" for sin gevinst. 33...Dxc5 På 33...Txf5 34. Df8+ Kd7 35. Df7+ Kd8 (hvis 35...Kc6 så kommer 36. De6+ Kc5 37. b4 mat!) 36. e6 og for at hindre matten på d7 måtte sort spille 36...Df2+, hvilket ville give et klart tabt slutspil for sort. 34.Dxc5+ Txg5 35.hxg4 Txg4 36.Td1 c6 37.Sc2

37...Ke7 Den norske avis, Aftenposten, forsøger i sine kommentarer til partiet, at trøste sin læsekreds med at landsmanden kunne have sikret sig remis med 37...Te4 eller 37...Tg5. Uden nærmere forklaring angiver den norske kommentator at sort på Te4 ikke behøver at frygte tårnafbytning. På ekselpelvis 37...Tg5 kunne hvid spille 38. Td2 Ke7 39. Sd4! med klar fordel. 38.Se3 Tg5 39.Sxg2 Txe5 40.Kf2 Kd6 41.Sf4 Te4 42.Kf3 Et dårligt træk havde været 42. Sxh5 på grund af 42...Th5 og hvid mister sin b2-bonde. 42...h4 43.Th1 Ta4 44.a3 d4 45.Td1 c5 46.Ke4 a5! Haave spiller sin sidste trumf, alternativet ser ikke lovende ud.

Hovedvarianten er: 46...Kc7 47.cxd4 Txd4+ 48.Txd4 cxd4 49.Kxd4 47.Se2! Sorts sidste remischance bestod i: 47.cxd4 Txd4+ 48.Txd4+ cxd4 49.Kxd4 a4 50.Kc4 Kc6 51.Kb4 b5 og sort behøver ikke bekymre sig om tempo, da han har felterne a6 og b6. 47...b6 48.cxd4 b5 49.Tc1! h3 50.b3 Txa3 51.dxc5+ Kc7 52.Sd4 Ta2 53.Sxb5+ Kc6 54.Sd4+ Kc7 55.Tf1 Gevinsten kunne stadig smides væk med: 53. c6?? h2 54. Sb5+ Kb6 55. c7 Tc2! med remis. 55...h2 56.Tf7+ Kc8 57.Th7 og Haave opgav, da han bliver mat når hvid spiller bonden til c6, springeren på b5 eller e6 og kongen til d6 1-0.

Forårsklubturneringen 2001

Af Steffen Jørgensen

Forårsturneringen er netop nu halvvejs og der er spænding og kamp i både Mesterklassen og Basisklassen om topplaceringerne. Det er alt for tidligt at spå om en forårsmester, da jævnbyrdigheden er stor i år. I basisklassen er der ligeledes hård kamp om topplaceringerne hvor jo de 3 bedste rykker op til efterårets Mesterklasse.

Stillingen i Mesterklassen efter 6 af de 11 runder:

| | | |
|-------|------------------|--------|
| 1. | Poul G. Jensen | 4 / 5 |
| 2-3. | Poul Fl. Nielsen | 3½ / 5 |
| | Gunnar Pedersen | 3½ / 5 |
| 4-5. | Izudin Bihorac | 3 / 4 |
| | Kim Sørensen | 3 / 4 |
| 6. | Peter Roesen | 2½ / 3 |
| 7. | Jacon B. Larsen | 2 / 4 |
| 8. | Jonas B. Larsen | 1½ / 4 |
| 9-11. | Jens Nielsen | 1 / 4 |
| | John Hansen | 1 / 4 |
| | Damir Desevac | 1 / 5 |
| 12. | Børge Clausen | 0 / 5 |

Stillingen i Basisklassen efter 6 af de 11 runder:

| | | |
|--------|-----------------------|--------|
| 1. | Steffen Jørgensen | 5 / 6 |
| 2. | Carsten Lindberg | 4½ / 5 |
| 3-5. | Michael Christensen | 4 / 4 |
| | Johnny Christoffersen | 4 / 5 |
| | Henning Jensen | 4 / 6 |
| 6-7. | Søren P. Nielsen | 3½ / 5 |
| | Vagn Konradsen | 3½ / 6 |
| 8-11. | Ali Mohsen | 3 / 5 |
| | Henning Vedstesen | 3 / 5 |
| | Benny Nielsen | 3 / 5 |
| | Flemming L. Larsen | 3 / 6 |
| 12-14. | Svend Aage Jensen | 2½ / 5 |
| | Andreas Pedersen | 2½ / 6 |
| | Egon Thøgersen | 2½ / 6 |
| 15-18. | Per Thamdrup | 2 / 4 |
| | Kasper Haulund | 2 / 4 |
| | Allan Rostgaard | 2 / 4 |
| | Frede Jørgensen | 2 / 6 |
| 19-20. | Karsten Mørk | 1½ / 5 |
| | Dan Ritto | 1½ / 5 |
| 21-22. | Jakob Gedeberg | 1 / 5 |
| | Carsten Ovesen | 1 / 6 |
| 23-24. | Henning N. Jensen | 0 / 6 |
| | René Pedersen | 0 / 0* |

* angiver, at René Pedersen først er indtrådt i turneringen fra 6. runde.

Følgende parti stammer fra 3. runde i Basisklassen.

Hvid: Vagn Konradsen

Sort: Søren P. Nielsen

1.c4 c5 2.Sc3 Sc6 3.e3 e5 4.Sf3 Sf6 5.e4 Le7 6.Le2 0-0 7.0-0 d6 8.d3 Se8 9.Sd5 f5
 10.Sxe7+ Dxe7 11.Lg5 Df7 12.exf5 Dxf5 13.Le3 Sc7 14.Sh4 Df6 15.Sf3 Se6
 16.Dd2 Scd4 17.Ld1 Dg6 18.Sg5 Sxg5 19.Lxg5 h6 20.Le3 Lh3 21.f3 Sf5 22.Tf2
 Sh4 23.g3 Sf5 24.g4 Tf7 25.Kh1 Sh4 26.Le2 Taf8 27.f4 exf4 28.Txf4 Lg2+ 29.Kg1
 Sf3+ 30.Lxf3 Lxf3 31.h3 h5 32.Txf7 Txf7 33.g5 De6!! og hvid er færdig. 34.Kh2
 De5+ 35.Kg1 Dg3+ med mat i 3 og hvid opgiver 0-1.



Tag en bank med hjem

Sydbanks PC-Bank er din personlige filial af Sydbank. Med PC-Banken kan du løse så at sige alle typer praktiske bankopgaver hjemmefra – fra kl. 06 morgen til 23 aften alle årets dage. Og så får du oven i købet rabat på nogle af de generelle gebyrer.

Kom ind og hør mere om Sydbanks PC-Bank – eller få en cd-rom med demoudgaven. Så kan du selv konstatere, hvor nemt det er.

SYDBANK

Hvad kan vi gøre for dig!

Telefon 70 10 78 79 • info@sydbank.dk • www.sydbank.dk

PC-Bank



Program

- 26/3 Hængepartier + evt. SIMULTAN mod klubmesteren 2000
- 26/3 Tilmeldingsfrist til Hovedkredsmesterskab i hurtigskak
- 1/4 Generalforsamling i 5. Hovedkreds i Billund-Centret
- 1/4 Hovedkredsmesterskab i hurtigskak i Billund-Centret
- 2/4 7. runde i Forårsturneringen
- 9/4 Hans Nissen-pokal + hængepartier
- 9/4 Tilmeldingsfrist GP Turnering i Ribe
- 20/4 Tilmeldingsfrist til Holdpokalturneringen
- 20/4 1. runde - GP Turnering i Ribe
- 21/4 2. - 3. runde - GP Turnering i Ribe
- 22/4 4. - 5. runde - GP Turnering i Ribe

Spil SKAK i
SKAKKLUBBEN CENTRUM
Kirkegade 51
Hver Mandag kl. 19.00
