

SKAK-  
KLUBBEN

**»Centrum«**



Er du klar til julefrokosten?

Nr. 10 Oktober 1995

## Skakklubben CENTRUM

### Bestyrelse:

#### Formand:

Brian Isaksen Storegade 67 C<sup>1iv</sup>  
6700 Esbjerg Tlf. 75 13 75 02

#### Næstformand:

Poul G. Jensen Rosenvej 13  
6800 Alslev, Varde Tlf. 75 26 93 24

#### Kasserer:

Svend Aage Jensen Stengaardsvej 116<sup>2</sup>  
6705 Esbjerg Ø Tlf. 75 14 15 15  
Giro: 12 19 58 8

#### Sekretær:

Jens Nielsen Storegade 66  
6700 Esbjerg Tlf. 75 12 39 75

#### Best Medlem:

Ole Bonnelykke Stengårdsvej 39  
6705 Esbjerg Ø Tlf. 75 14 35 36

### Turneringsledere:

Mester.....: Brian Isaksen Tlf. 75 13 75 02

1. Klasse....: Michael Petersen Tlf. 75 13 94 42

Svend Aage Jensen Tlf. 75 14 15 15

2. Klasse: Grethe Eskesen Tlf. 75 45 72 57

### Cupturnering:

Michael Petersen Tlf. 75 13 94 42

### Klubbladsredation:

Warny Eskesen, Martin M. Jensen,  
Torben Christiansen

### Turneringstilmeldinger:

Brian Isaksen Tlf. 75 13 75 02

Fritidshuset: Tlf. 75 13 20 11

Må **kun** anvendes i nødstilfælde

## Kontingenter

Kontingentet udgør pr. kvaral:

|                  |         |
|------------------|---------|
| Seniorer         | 130 kr. |
| Juniorer u/20 år | 75 kr.  |
| Pensionister     | 95 kr.  |
| Juniorer u/14 år | 55 kr.  |

Kontingentet betales 3 gange om året:  
1. feb, 1. maj og 1. nov.

Indmeldelsesgebyr udgør 50% af de nævnte satser. Der betales særskilt indskud for deltagelse i klubbens interne turneringer.

Disse indskud går til præmier.

Deadline til november nr.:

Torsdag den 23.10.95

**SLAGTER  
KAJ MADSEN**

Kronprinsensgade 97 . Tlf. 75 12 84 95

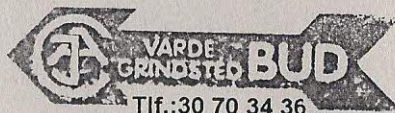

Jens Arne Christensen  
Nøddelunden 70  
6800 Varde - Tlf. 75 22 30 52

## Formandens leder:

### MINDETURNERING FOR FINN LARSEN

Af Brian Isaksen

Månedens store nyhed er bestyrelsens beslutning om at lave en minde-turnering for Finn Larsen - *Finn Larsen Memorial*.

Turneringen, der får undertitlen 14. Vesterhavsturnering, bliver en IM-turnering med 10 spillere og er planlagt til juli måned 1996, tyve år efter den første Vesterhavsturnering så dagens lys på Ungdomsskolen i Østergade.

Første problem bliver at få rejst pengene - det foreløbige budget lyder på 40.000 kr. Lars Lindhard og jeg er i gang med at skrive ansøgninger til højre og venstre. Senere vil vi så afgøre, om der også skal laves en medfølgende koordineret Vesterhavsturnering.

Klubbladet vil løbende berette om arbejdet med mindeturneringen.

Når disse linier læses, har Centrum's 1. hold taget hul på den nye sæson i 3. division. Som jeg betroede Jydske Vestkystens læsere, orienter vi os - forsigtigt! - i retning af 2. division, men vi har intet imod at vente med oprykning til sæsonen 1996/1997, hvor vi fejrer 75 års jubilæum.

En nyskabelse fra Dansk Skak Unions side er en pokalturnering for 4

mandshold med 1 times partier. 1. runde spilles i januar måned, afsluttende landsfinale i maj. Vi har tilmeldt 2 hold.

Hvad kan du så gøre for din klub, spørger du måske. I første omgang kan du melde dig til julefrokosten!



### Holdturneringen

Af Svend Aage Jensen

Centrum deltager i år med 3 hold i holdturneringen. Det er i 3. division, A-klassen og B-klassen. I fjor havde vi jo 4 hold med, men ca. 8 spillere kan ikke være med i år. Det skyldes arbejde udenbys, studier i de store byer, aftenarbejde m.v.

2. og 3. holdet rykkede jo op. Forhåbentlig klarer de sig i de nye klasser, - ja - måske skal vi have et mester-rækkehold næste år (altså 2. holdet)?

Der er kommet nye holdopstillingsregler, som kort forklaret går ud på, at styrkelistens nr. 1 - 8 kun må

spille på 1. holdet, nr. 1 - 16 kun op på 1. og 2. holdet. Dvs., at 3. holdet må bruge spillere fra nr. 17 på styrkelisten. Man må godt spille som reserve i samme runde, som man har spillet på i sit ordinære hold. 2. holdet skal jo i år spille 7 runder og starter allerede mandag den 6. november på udebane mod Stouby 15 km. øst for vejle. Jens Nielsen er holdleder. 3. holdet starter mandag den 20. november hjemme mod Esbjerg Skakforening 2, så der er lagt op til et spændende lokalderby (hvad er det nu det betyder?) Jeg mener, at vi vil gøre alt hvad vi kan for at vinde (det forventer jeg, at alle holdets spillere er med på - så skal det nok gå). Jeg er holdleder. Vi skal spille alle kampe i Esbjergområdet, bortset fra 4. runde, hvor vi skal til det kolde nord, nemlig Outrup, som blev i B-klassen - de lå vist nok til nedrykning i fjor, men måske har der været et hold, som er udgået fra en anden klub? Styrkelistens 8 første udgør divisionsholdet (se andetsteds i bladet).

#### CENTRUM 2:

1. Jens Nielsen (H)
2. Allan Kaarsberg
3. Morten Staal
4. Torben Christiansen
5. Jens Arne Christensen
6. Jørn Holm
7. Børge Clausen
8. Michael Petersen

#### CENTRUM 3:

1. Jens Irgens
2. Warny Eskesen

3. Svend Aage Jensen (H)
4. Michael Christensen
5. Grethe Eskesen
6. Rie Larsen
7. Jonas B. Larsen
8. Egon Thøgersen

NB!! Der er indført en ny holdturnering. Vi har tilmeldt 2 hold hver på 4 spillere. Det kaldes Pokalturnering, og er vist med ½ times partier (Se Brians leder)

## **Efterårsturneringen 95**

Af Svend Aage Jensen

Efter at turneringen nu er 3/4 spillet er der stadig mange spørgsmål om såvel hvem der bliver efterårsmester som hvem der rykker op og ned.

#### Mesterklassen: (efter 7 runder)

- |      |                  |           |
|------|------------------|-----------|
| 1-2. | Kasim Demirovic  | 5½        |
|      | Brian Isaksen    | 5½        |
| 3.   | Allan Kaarsberg  | 5 (af 6)  |
| 4.   | Poul G. Jensen   | 4½ (af 6) |
| 5.   | Jens Nielsen     | 4         |
| 6.   | Andreas Kinch    | 2 (af 6)  |
| 7-8. | Michael Madsen   | 2         |
|      | J.A. Christensen | 2         |
| 9.   | Henning Jensen   | 1 (af 6)  |
| 10.  | Karsten Jacobsen | ½ (af 5)  |

#### 1. klasse (efter 8 runder)

- |    |                   |           |
|----|-------------------|-----------|
| 1. | Michael Petersen  | 7         |
| 2. | Jørn Holm         | 5½ (af 7) |
| 3. | Torben Christian. | 5 (af 7)  |
| 4. | Warny Eskesen     | 5         |
| 5. | Børge Clausen     | 4½        |
| 6. | Frede Jørgensen   | 4 (af 7)  |

- 7-8. Allan Rostgaard 4  
 Sv. Aage Jensen 4  
 9. Finn Petersen 3  
 10. Michael Christen. 2½ (af 7)  
 11. Grethe Eskesen 1½  
 12. Jonas B. Larsen 0

## 2. klasse:

Her fører Egon Thøgersen med 5½ af 7 kampe foran Thomas Thyboe med 4½ og med Andreas B. Pedersen på 3. pladsen med 4. points.

Der er en 6 mands-gruppe her, men desværre er halvdelen af de tilmeldte spillere ikke mødt op de senere runder. Turneringsudvalget og bestyrelsen må drøfte hvad der må gøres, så forårsturneringen kan afvikles tilfredsstillende.

## Sjældent offer

Af Mogens Nielsen

I partiet mod Gino Celli, Italien, fik jeg lejlighed til at afslutte med et dronningeofer. Det er naturligvis sjældent, at det sker i K-skak. I det aktuelle parti har Celli set på ofret, men begyndende med Lxf7+, det ville vinde for sort.

Sidste gang det lykkedes for mig at lave et dronningeofer er 20 år siden. Det er dog sket for mig i mellemtiden at kunne ofre dronningen, men så har det været for at bytte ofret ud med tilsvarende materiale. Partiet blev dengang vis i klubbladet, men kan vist godt tåle at blive vist igen.

**Turnering: EU/MSM/IV-11**

**Hvid: Mogens Nielsen, Danmark**

**Sort: Gino Celli, Italien**

1.e4,e5 2.Sf3,Sc6 3.Lb5,a6  
 4.La4,Sf6 5.0-0,Le7 Lukket  
 Spansk. 6.Te1,b5 7.Lb3,d6 8.c3,0-0  
 9.h3,Sa5 10.Lc2,c5 11.d3 Ho-  
 vedvarianterne fortsætter med 11.d4.  
 11.-,Lb7 12.Sbd2,Te8 13.Sf1,Lf8  
 14.Sg3,d5 15.Lg5,d4 16.Sh5,Sc6  
 Spørgsmålet er, om sort kunne have  
 forsøgt at udligne med 16.-,Le7. For-  
 søg på at opnå fordel med  
 17.Sxe5,Sxh5 18.Dxh5,Lxg5  
 19.Sxf7,g6 20.Dxg5,Kxf7  
 21.Dxc5,Tc8 ville have givet sort en  
 udmærket stilling. 17.cxd4,cxd4  
 18.Sh4. De hvide springere indtager  
 truende positioner. 18.-,Le7  
 19.Sxg7!?

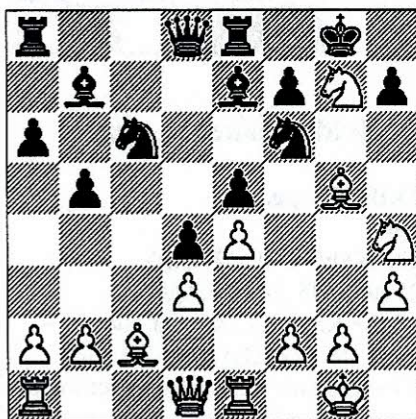

## Sort trækker

19.-Kxg7 20.Sf5+,Kg6? En bedre  
 forsvarsmulighed var 20.-,Kh8.  
 F.eks. 21.Df3,Sg8 22.Sxe7,Txe7 el-  
 ler 21.Sxe7,Dxe7 22.Df3,Kg7  
 23.Dg3, Dd6. Også 21.Sh6,Tf8  
 22.Lb3,Sg8 er ok for sort. Hvids  
 bedste angrebsfortsættelse synes at  
 være 20.-,Kh8 21.Lb3,Sg8

22.Sxe7,Txe7 23.Lxf7,Df8 med uklart spil. 21.Lb3!,h5? Ifølge Mogens Nielsen var 21.-,Tf8 sorts eneste chance. Nu får hvid lov at afslutte flot: 22.Lxf6,Lxf6

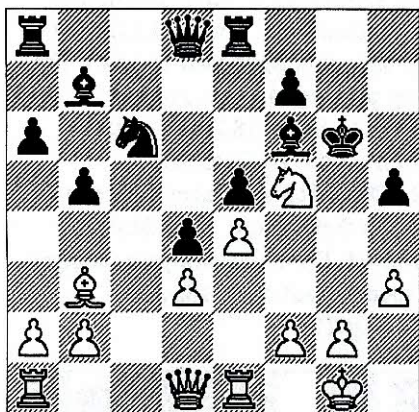

### Hvid trækker og vinder

23.Dxh5!,opg.

1-0

23.-,Kxh5 24.Lxf7+,Kg5

25.h4+,Kf4 26.g3+,Kg4

27.f3+,Kxf3 28.Lh5 mat eller 27.-

,Kh3 28.Kf2 fulgt af 29.Th1 mat.

(Ovenstående parti er gengivet med noter af curt Hansen fra skakspalten i Jyske Vestkysten)

I 3. Østersøturnering 1974/75 spillede jeg følgende parti, hvor en ofring af madamen også var tilfældet. Jeg vil imidlertid ikke afsløre mit sidste træk, men lade det være op til læserne at finde det! Jeg kan imidlertid oplyse, at min modstander opgav efter mit 36. træk.

Hvid: Mogens Nielsen, Danmark  
Sort: F. Helmsen, Tyskland  
Aljechins åbning

1.e4,Sf6 2.e5,Sd5 3.d4,d6 4.Sf3,g6  
5.Lc4,Sb6 6.Lb3,Lg7 7.a4,dxe5  
8.a5,Sd5 9.Sxe5,0-0 10.Df3,Le6  
11.0-0,c6 12.Td1,De8 13.h3,Sd7  
14.Sxd7,Lxd7 15.c4,Sc7  
16.Sc3,Se6 17.Le3,c5 18.dxc5,Lc6  
19.De2,Td8 20.Txd8+,Dxd8  
21.Sd5,Tc8 22.Tc1,Kf8  
23.Dd2,Ld7 24.Lc2,Sxc5  
25.Db4,Se6 26.Lxa7,Lc6  
27.Te1,Lxd5 28.cxd5,Txc2  
29.dxe6,Txb2 30.Df4,f5  
31.Tc1,Lf6 32.Lb6,De2  
33.Db8+,Kg7 34.Le3,De5  
35.Dc8,De4?

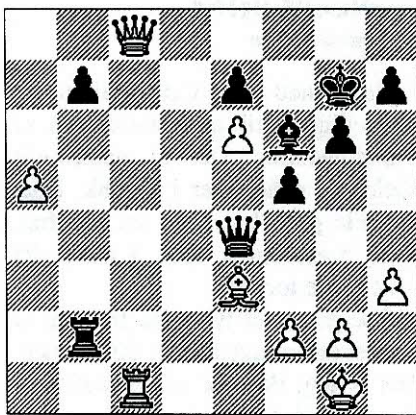

Hvid trækker og vinder  
(Find selv trækket!!)

# Centrum Grand Prix 1995

Af Ole Bønnelykke

Ugen forinden havde Lars Bo Björknäs, sammen med Aarhus Købmandsskole, vundet det nordiske mesterskab i gymnasieskak, så det var en "dreng", der mødte op med en masse selvtillid.

**Hvid: Ole Bønnelykke, Centrum  
Sort: Lars Bo Björknäs, Skolerne  
Alechines Åbning**

1.e4,Sf6 2.e5,Sd5 3.Sc3 Mere normalt er c4 eller d4 3.-,Sxc3 4.bxc,d6 Der er nogle, der siger, at ethvert bondetræk er en svækkelse, så sort burde spille Sc6 5.Sf3,Sc6 6.d4,Lg4 (dxe7 7.d5,e4 8.Sg5,Se5 9.Dd4 med hvid fordel) 7.h3,Lxf3 (Lh5 8.g4,Lg6 9.d5,Sxe5 10.Sxe5,dxe5 11.Lb5+,c6 12.dxc,Dxd1+ 13.Kxd1,0-0-0+ 14.Ld2 med uklart spil, dvs., jeg kan ikke finde ud af det!) 8.Dxf3,d5 (dxe 9.La6 med hvid fordel) 9.Tb1,Tb8 10.Ld3,e6 11.Dg3 (Forhindrer Le7 og forbedrer f4,f5 med død og ødelæggelse) 11.-,Se7 12.Lg5,c6 13.0-0,h6 14.Ld2,g6 (Sf5 15.Lxf5,exf 16.e6 og hvid igen fordel) 15.f4,h5 (Forhindrer g4 og efterfølgende f5 eller prøver på det!) 16.Tf2 (Prøver med vold og magt at gennemføre g4 og f5) 16.-,h4 17.Df3,b5 18.Tff1,Sc8 (En fejl, nu åbner hvid centrum. Bedre var Sf5 eller Lg7 med masser af spil og problemer for hvid, der skal løses før han evt. vin-

der, men da hvid har masser af plads (Ih, du har da heller ikke andet end plads i hovedet!!) at manøvrere på, sikrer det en lille, men permanent fordel) 19.c4,a6 20.cxd,exd (Dxd5 21.Le4,Dxd4+ 22.Le3,De4 23.Lxc6+,Ke7 24.f5,exf 25.Tb4 med hvid fordel) 21.a4,Sa7 22.f5,gxf 23.Lxf5,exf5 (Det kan godt være, det er bedre at lade være med at slå igen, men hvid har klar fordel) 24.Dxf5,De7 (Det er muligt, at der er et forsvar for sort, men sort skal løse problemerne her og nu, og ikke i løbet af er par timer!) 25.e6,f6 26.Dg6+,Kd8 27.Txf6,Dg7 28.e7+ (Txf8+,Dxf8 29.e7+,Dxe7 30.Lg5 med alt vinder) 28.-,Dxe7 29.Te1,De7 30.La5+,Kc8 31.Tf7,De6 32.Te8+,øgg.

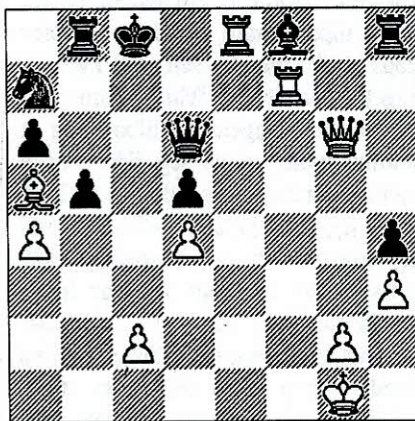

Slutstilling

Resultat 1-0

## Rettelse

Af Brian Isaksen

Af hensyn til de historisk interesse-rede skal vi gøre opmærksom på, at der i klubblad nr. 8 i artiklen **The whisky trail** på grund af forfatterens svigtende koncentration (!?) havde indsneget sig en fejl.

Den omtalte ungmasterturnering spillede ikke som påstået i Hillerød, men i Hvidovre.

## Min debut i Grand Prix Finale

Af Allan Kaarsberg

Forhistorien.

Uden at have kvalificeret mig (sølle 6 point samlet i en enkelt Grand Prix runde), blev jeg alligevel inviteret til at deltage i Grand Prix Finalen 95, da der var så tilpas mange afbud, at der blev plads til lille mig. En sen aften blev jeg ringet op af selveste Warny, som var i bekneb for deltagere, og tilbød mig at komme med, og da jeg ikke havde andet at foretage mig i den WeekEnd, sagde jeg pænt ja tak, hvilket jeg, når jeg kigger lidt i bakspejlet, ikke fortryder det mindste! Jeg har ingen forudsætninger om at bedømme hvorvidt kvaliteten af spillene er af en standard som egner sig til et større publikum, men samme Warny (den slo') overlistede mig i min overstadige lykke over sejren, 'Tussen' og 127 gode ratingpoint, og vred et løfte om et indlæg ud af mig. Så inden vi fortsætter med løjerne må jeg hellere tilråde folk med svage nerver og ratingtal på mere end 1500, at springe

til sidste punktum i indlægget her, og fortsætte med noget mere seriøst !

**Hvid: Allan Kaarsberg, Centrum**  
**Sort: Knud Koudahl, SKS88**

1.g3,e5 2.Lg2,Sf6 3.b3,Lc5 4.Lb2,Sc6 5.e3,d5 6.d3,Sg4. Hvids åbningsvalg, "København Gambit", som går ud på at ofre al initiativ samt terræn til modstanderen, for derefter at krybe ned i det ene hjørne og håbe på, at sort ikke er al for vred ! Det frister naturligvis sort til at komme frem på banen med trusler på e3, f2 og et fremstød med Damen. Hvids spil bærer tydeligt præg af en lang arbejdsdag, og hjernen er ikke slået rigtigt til endnu. 7.Sh3. Et træk som desværre er nødvendigt for at dække f2, men som samtidigt sender salig Tarrash i vedvarende rotation i sin grav. 7.-Le6 8.0-0,h6 !. Ser forsigtigt ud men er i virkeligheden et fint udtryk for at Sort er betydelig mere vågen end Hvid, det sidste flugtfelt skal selvfølgelig fratages den uheldige Springer "på spanden". 9.Sd2, Dd7 !. Hovsa der røg vist en Officer ! Hva' gør man så, jo, man vælger det velkendte, og af Tibetanske Gede-vogtere tilbunds analyserede "Hara Kiri Forsvar" 10.Df3 ?? Officeren står ikke til at redde. Hvid forestiller sig at sort agter at slå med springeren på -e3, hvorefter 11.fxexLxh3 12.Lxh3 giver Hvid angreb. Luftkasteller !! 10.-Sf6 ! Selvfølgelig. Her var valget at opgive med det samme, eller gå ud og købe en kop kaffe og så opgive ! Jeg valgte det sidste, undersvejs ud til koffeinchokket kom jeg til at tænke på hvordan Grethe, i bedste Ridefogedstil, havde

fravristet mig 140 dask af mine surt erhvervede spareskillinger, så jeg besluttede mig for i det mindste at få lidt sjov for pengene, og da jeg ikke er typen der gider at sidde og file i halvfjerds træk med en Springer for lidt så... **11.d4 !?!** Værsgo et styk Dame ! Sådan plejer jeg også at spille mod Poul G. **11.-Lg4 !!** Sort tager Damen, han overser tilsyneladende Hvids **39. Træk !! 12.dxc5,Lxf3 13.Sxf3,De7** Status. Den ukyndige vil jo nok sige at løberparret er lige i underkanten for Dronningen, men hvis man skal se positivt på det så fører Hvid faktisk med en officer ! Så, op med flødekanden gamle Kaarsberg - Husk på hvad Tommy Troelsen ville have sagt - "Det er jo helt klart at Sort er i undertal, det må give chancer !!" Sorts seneste træk sigter dels på c bonden men også på at beskytte e-bonden, den vil han ikke gerne af med, for så slipper Springereren på h3 ud. **14.Tfe1,g5.** Man kan jo ligeså godt prøve, han spiller jo ikke for godt ham Hvid, så han overser nok gaffelen **15.Sd4.** Et Pseudo offer, efter exd og exd sker der en hel masse med feltet e4, som gerne skulle udmønte sig i, at Lb2 henter tårnet på h8, det er bestemt ikke en gennemregnet variant, men det tvinger i det mindste Sort til at tænke. **15.-0-0-0.** Tanken er helt klart at få tårnene til Kongefløjen og så fremad ! **16.Sxc6,bxc6 17.Kh1,The8** Hvad er nu det jeg troede at Sort ville angribe, nu får Hvid endelig lejlighed til at dække c-bonden som har været i slag i nogle træk, den skulle have været slået nu ! **18.b4,Se4 19.Te2.** Han skal ikke

have lejlighed til at plante Springereren på b4. **19.-d4??** En kæmpebrøler der forandrer min depression til optimisme, nu har jeg 3 lette for Damen. **20.Lxe4, De6 21.Sg1,f5 22.Ld3,Kb7 23.exd4,Dd5+ 24.f3,e4, 25.c4,Df7 26.fxe4,fxe4 27.Lxe4,Dxc4 28.Tc2,Df7 29.Lg2.** Altsammen en heftig slagudveksling, hvor trækkene næsten giver sig selv, Sort turde forståeligt nok ikke tage B-b4 i 28. træk det taber direkte. I stedet prøver han nu omsider at beskæftige sig med Hvids Kongestilling. **29.-Te3 30.b5,Dh5 31.bxc5+,Kc8 32.Tc3.** Nu er Hvid fræk, tilbyder selv tårnafbytning, som Sort afslår, han har ikke for meget træ i forvejen. **32.-Tde8 33.Tf1!** Nu skal Tårnet enten gå eller slå. **33.-Txc3 34.Lxc3,Dg6 35.d5,Dd3.** Tomme trusler. **36.Lh3+,Kb8 37.d6.** Et rigtigt officers offer, som Sort ikke tør tage p.g.a. det næsten umulige slutspil efter **37.-DxL 38.Tb1+,Ka8 39.bxc,Dxc5 40.Lg2,Tc8 41.Tb7 37.-cxd6 38.cxd6,Dxd6 39.Tb1+,Ka8 40.Lg2**

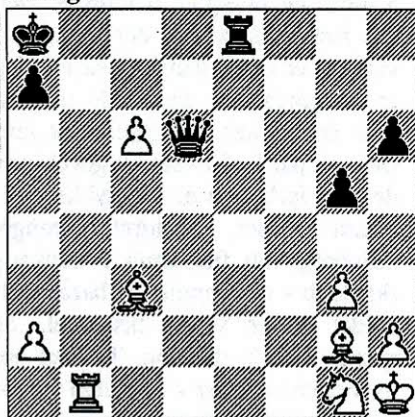

Slutstilling

og Sort opgav, han må af med Dronningen. Efter Dc7 kommer La5 og c7 mat.

Ikke noget skønhedsparti, og Sort gjorde det ikke just svært til sidst, men som sagt, Warny insisterede, og moralen er, at det altid er en god ide at tage en kop kaffe inden man giver op.

## Centrum i 3. division!!

Af Michael Madsen

...Jeg kan som holdleder viderebringe det glædelige budskab, at Centrum's K-skakhold i basisklasse 52, bestående af Peter Roesen, Jens Nielsen, Michael Madsen og Warny Eskesen, er klar til at dyste om placeringerne i 3. division! Dette er en realitet efter den seneste opgørelse over resultater, er er kommet mig i hænde. Stillingen er i øjeblikket følgende:

**Centrum har 11 point og mangler 1 kamp. Møn har 7 point og mangler 2 kampe og Næstved har 5 point og mangler 0 kampe.** Den ene resterende kamp, der mangler i klassen, er godt i gang, og så vidt jeg er informeret er Jens lidt presset. Sku' det gå helt galt således at Jens taber sit parti, så er det alligevel intet der kan forhindre os i at rykke op!!! Sådan! Godt skuldret drenge! ...Endelig lidt fremgang i Centrum skakklub - nu mangler vi bare, at 1. holdet følger vores eksempel, og rykker op i 2. division. Til den opmærksomme læser vil jeg lige nævne enkeltmandspræstationerne på holdet: Peter Roesen har scoret 3 point

af 4 mulige, Jens Nielsen  $\frac{1}{2}$  af 3, Michael Madsen  $3\frac{1}{2}$  af 4 og tilsidst, men ikke mindst, har Warny Eskesen scoret 4 af 4 mulige, og er derfor holdets eneste maximumscorer, hvilket må resultere i en eller anden form for præmie!!



**... Da nyheden om oprykningen brød ud, iklædte Peter sig festtøjet, og løb rundt i Esbjergs gader hujende af glæde!!!!**

Jeg kan på det kraftigste anbefale, at nogle af klubbens medlemmer går sammen og danner et K-skakhold, idet det er en sjov og spændende måde at spille skak på. K-skakpartier bliver ofte meget spændende, og de giver tit muligheder for at komme ud i nogle sjove og interssante åbningsvarianter man ikke møder så ofte i klubturneringen. Her følger et af mine partier fra holdturneringen:

**Hvid: Michael Madsen, Centrum**  
**Sort: Peter M. Larsen, Møn**  
**Italiensk**

1.e4,e5 2.Sf3,Sc6 3.Lc4,Lc5  
 4.c3,Sf6 5.d4,exd4 6.cxd4,Lb4+  
 7.Sc3,Sxe4! 8.0-0,Lxc3 Møller-  
 angrebet i italiensk, det begynder for  
 alvor at blive spændende. 9.d5,Lf6  
 10.Te1,Se7 11.Txe4,d6 12.Lg5,  
 Lxg5 13.Sxg5,h6

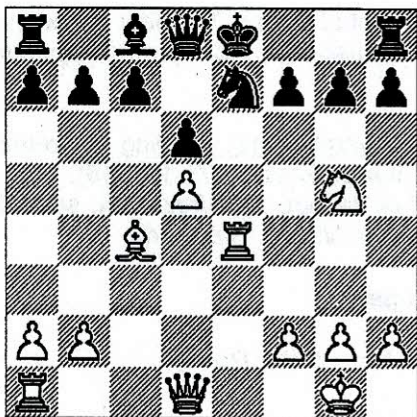

**Hvid trækker**

Gisp! Trækket stod ikke i min gamle teoribog fra 1910, koldsveden be-

gyndte at pible frem - hvad skulle jeg gøre? Med rystende knæ og bævende håndskrift svarede jeg nogle dage efter på mit K-skakkort **14.De2,hxg5** Nu begynder han for alvor at blive grådig! **15.Te1** Dam-daa kanonen er ved at være indstillet. **15.-,Le6** **16.dxe6,f6** **17.Te3,Kf8** **18.Dg4,g6** **19.Tf3,Kg7** **20.Txf6!,Tf8** **21.-,Kxf6** er meget skidt idet der følger **22.Dd4+,Kf5** **23.Ld3++** **21.Tf7+,Txf7** **22.exf7,d5** **23.Ld3,Df8** **23.-,Kxf7??** fører til tab, f.eks. **24.De6+,Kg7** med springergvinst hvis **24.-,Kf8** **25.Df6+,Kg8** **26.Txe7** og sort taber dronningen, idet han bliver nødt til at spille **26.-,Dxe7** **27.Dxe7** **24.De6,Sf5** **25.De5+,Kxf7** **26.Lxf5,gxf5** **27.Dxf5+,Kg7** **28.Dxg5** og sort opgiver.



Så nu glæder jeg mig til K-skakholdet skal ud i Esbjergs vilde liv, og holde oprykningstest !!

# Julefrokost 1995

Lørdag den 25. november 1995 kl 18.30

på

## Rådhuskroen



til den uhørte billige pris af kroner 98,00.  
For pengene fås følgende menu:

1. Hvide sild, carrysalat og makrel
2. Tarteletter med høns i asparges
3. Hamburgryg med grøntlangkål
4. Sylte med rødbeder
5. Mørbradbøf
6. Frikadeller med kartoffelsalat
7. Leverpostej med bacon og champignons
8. Æg og rejer
9. Ost

Du er meget velkommen til at invitere ægtefælle med. Vi håber der kommer mange til en hyggelig aften på Rådhuskroen, Rolfsgade 39 (nogle ved hvor det er!).

Tilmelding snarest muligt og senest 21. november incl. betaling til Grethe Eskesen (75-457257) eller Svend Aage Jensen kasser' (75-141515).

Vi mener i festudvalget, at du absolut bør deltage i julefrokosten, som vi arrangerer netop for dig og dine kammerater. Vi ses - vel mødt!

### Festudvalget

Grethe Eskesen Ejnar Nielsen Peter Roesen

Svend Aage Jensen Jens Arne Christensen

NB: Tilmeldingen er bindende fra 21.11 af hensyn til Rådhuskroen. Derfor er betaling for maden en betingelse denne dato, for at du/l er tilmeldt julefrokosten.

## Referat Esbjerg Skakunion Generalforsamling 1995

Af Warny Eskesen

Den 26. oktober 1995 var det igen tid til den årlige ordinære generalforsamling. Formand bød velkommen, og ordstyrer blev valgt.

Efter formandens beretning, primært omhandlende Esbjerg GP Finale 94-95 samt bymesterskab 1995 var det kassererens tur til beretning. Regnskab blev gennemgået og godkendt. Egenkapitalen er uændret ca 18000.-.

Herefter blev DM-97 udvalgets beretning oplæst. Dette udvalg, bestående af Warny Eskesen, Centrum, Preben Josefsen, Jerne, Martin Jensen, ESF, Bent Radoor, SKS88 samt

Frank Petersen, SKS88, har fået foreløbig godkendelse fra DSU m.h.t. afholdelse af DM 1997 i Esbjerg. Det må derfor påregnes, at vi får DM til Esbjerg!!

Valg af bestyrelse:

### Formand:

Warny Eskesen, Centrum

### Bestyrelsesposter:

Frank Petersen, SKS88

Martin Jensen, ESF

Preben Josefsen, Jerne

### Revisor:

Ejnar Nielsen, Centrum

### Suppleant:

Per Sørensen, ESF

Det var et ret tamt fremmøde, idet der kun, udover de delegerede, var fremmødt 3!! Interessen for unionens arbejde er åbenbart ikke særlig stor!

# Møntvask i Centrum

## Mønt - Solarium

Åben  
Hver dag:

Täglich  
Geöffnet:

Open  
Each Day:



# 7.00 - 21.00



MØNTVASK  
NYGÅRDSVEJ 27  
ESBJERG  
75 12 59 49

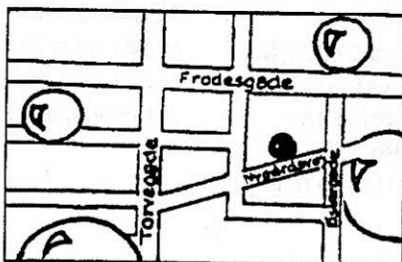

Mens du vasker  
kan du blive  
BRUN  
i  
Nygårdsvej's  
MØNTSOLARIUM



K-Skak - det er da bare sjovt - når man altså vinder!!!

Af Warny Eskesen

Som tidligere omtalt af Michael Madsen har vi nu kvalificeret os til 3. division!! At jeg på 4. brættet skulle forsøge mig i denne "fagre nye verden" var kun dejligt. Det er jo rart, at der er tid til sagerne, og at man så vinder gør jo ikke tingene dårligere. Vi var rykket op inden dette parti var spillet færdigt, så udfaldet havde ikke nogen betydning for oprykningen. På dette tidspunkt havde jeg 3 af 3 mulige, så det ville jo lune lidt i den personlige kasse med et point mere.

**Hvid: Jørgen Stadshil, Møn**

**Hvid: Warny Eskesen, Centrum**

**Alechines Åbning**

1.e4,Sf6 2.e5,Sd5 3.d4,d6 4.Sf3,g6  
5.Lc4,Sb6 6.Lb3,Lg7 7.Sg5,e6  
8.exd6 Her hopper vi lidt ud af teori-  
en. f4 havde været mere almindeligt.  
8.-,cxd6 9.0-0,0-0 10.c3,Sc6  
11.Le3,Sa5 12.Se4,d5 13.Sg3,Ld7  
14.Sd2,Sxb3 Jeg syntes, at der var  
bedst at få randspringeren byttet af  
med løberen, selvom det giver hvid  
en fri tårnlinie, men sorts hvidfelta-  
de løber bliver stærk. 15.axb3,Lb5  
16.Te1,Te8 17.Sf3,a6 18.Dd2,Tc8  
19.Lh6,Sd7 20.Lxg7,Kxg7 21.Se2  
Springer e5 havde givet bedre an-  
grebsmuligheder. 21.-,Df6 Lidt  
overilet. Hvids springere får nu mu-

lighed for at "lege" med sorts dron-  
ning. 22.Sf4,Df5 23.Sh4,Dg4  
24.g3,Kg8 25.Dc2,Dg5 26.Sf3,Df6  
27.Te3,Tf8 28.Tae1,Tc7?!  
29.Db1, Tfc8 30.Dc1 Her tilbød jeg  
remis, men dette blev afslået. Jeg  
syntes, at stillingen så meget lukket  
ud, men dog med svag hvid fordel.  
Bonden e6 synes at være et sårbart  
punkt. 30.-,h6 31.Da1,g5  
32.Sg2,Df5 33.Dd1, Dg6  
34.h4,Kg7 35.Se5,Sxe5  
36.Txe5,Tg8 Nødvendigt, da g5 nu  
bliver hvids angrebspunkt. 37.hxg5,  
hxg5 38.Dc1,Kf8 39.f3?!,Df6 40.  
Kf2,Ld3 41.Th1,Le4 42.De3,g4  
43.f4,Tc6 44.b4,Th8 Tårnafbytning  
nødvendig. Hvid må ikke få dubleret  
tårnene på h-linien. 45.Teh5,Txh5  
46.Txh5,Dg7 47.Tg5,Dh7 Der truer  
nu Dd2 med springergevinst. 48.Sh4  
Proppen i, men giver en dårlig ud-  
nyttelse af springeren. 48.-,f5 49.  
De2,Kf7 Stillingen syntes stadig  
remispræget. 50.b5!?! Ser ud til at  
kunne flænse sorts dronningefløj. Jeg  
ville nødigt have hvids dronning me-  
re aktiv på dronningefløjen, så 50.-,  
Tb6 51.bxa6,bxa6 52.Kg1,Dh8  
Dronningen skal nu være med i an-  
grebet på dronningefløjen. 53.Kf2,a5  
Fremad! 54.Ke1,a4 55.Dd2?! Fjer-  
ner dronningen fra hvide diagonaler.  
Her tilbød hvid remis, og jeg havde  
derfor partiet med i klubben for at  
konsultere mere "lærde". Disse  
mente ikke, at jeg skulle opgive.  
Træk: Lb1,Tb3,Dc8 eller a3 blev  
gennemgået. (Se diagram næste side)

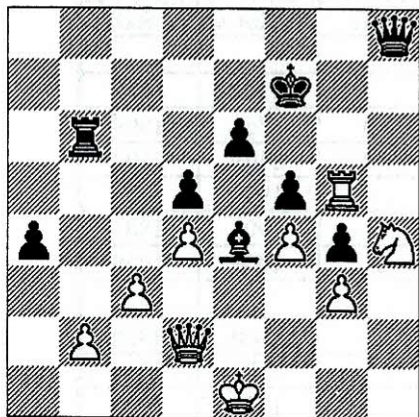

Sort ~~Hvid~~-trækker

Valget blev 55.-,a3! for hvis hvid slår a3 vil det betyde, at tårn b1 med dronning på c4 så at sige vil afgøre slaget. 56.b4,Tc6 57.Opgivet.

## Esbjerg Grand Prix Finale 1995

Af Warny Eskesen

Dette års GP finale havde deltagelse af hele 26 spillere, desuagtet, at de 30 bedste var kvalificeret til finalen!!

Det var umuligt at opdrive flere spillere, og der var endda et par stykker, der var villige til at træde ind selvom de ikke havde deltaget i GP indledende runder. Tak til disse. Finalen forgik på Gammelby Skole, nu AOF Daghøjskole, og faciliteterne var ganske gode. Der kan overhovedet ikke være sammenligning med Danmarksgade skoles faciliteter.

5 Centrumfolk havde trodset efterårsferiens charme, og på den måde givet skakken lidt liv. Liv var der nu nok af, både under og efter turneringen. Livet var lidt grønnere for mange af de besøgende. Gad vide hvad en blå kors medarbejder ville have sagt om skakken?

Fra Centrum skal Allan Kaarsberg have en stor hyldest. Allan spillede i basis 2 og fik 5 af 5 mulige og en rating fremgang på 149!! Det er da noget der vil noget. Kun Erling Højbjerg, Holstebro (mesterrækken) kunne lave det samme, men han er nu også blevet "truet" af flere spillere, at til næste år vil han ikke blive inviteret.



## Storegade's Cykle- og Knallertservice

Storegade 66  
6700 Esbjerg

☎ **75 12 39 75**

## Resultater:

|                | Point                      | Kor. | Gl Rating | Ny Ratin |      |
|----------------|----------------------------|------|-----------|----------|------|
| <b>Mester:</b> |                            |      |           |          |      |
| 1              | Erling Højbjerg, Holstebro | 5 !! |           | 2161     | 2187 |
| 2              | Bent Radoor, SKS88         | 3    | 5,0       | 1861     | 1909 |
| 3              | Henrik T. Jensen, ESF      | 3    | 4,0       | 2109     | 2102 |
| 4              | Ole Bønnelykke, Centrum    | 2    |           | 1989     | 1976 |
| 5              | Anders Andersen, Varde     | 1    | 2         | 1903     | 1881 |
| 6              | Torben Jensen, SKS88       | 1    | 1         | 1966     | 1929 |
| <b>Basis 1</b> |                            |      |           |          |      |
| 1              | Ejner M. Kristensen, ESF   | 4½   |           | 1768     | 1825 |
| 2              | Allan Hansen, Varde        | 3    |           | 1733     | 1748 |
| 3              | Hentrik Overgaard, SKS88   | 2½   |           | 1721     | 1724 |
| 4              | Morten Bjørn, Kjellerup    | 2    | 4,75      | 1799     | 1768 |
| 5              | Torben Christiansen, Centr | 2    | 3,75      | 1581     | 1607 |
| 6              | Bjarne Rødgaard, SKS88     | 1    |           | 1787     | 1729 |
| <b>Basis 2</b> |                            |      |           |          |      |
| 1              | Allan Kaarsberg, Centrum   | 5 !! |           | 1516     | 1643 |
| 2              | Knud Koudahl, SKS88        | 3½   |           | 1497     | 1544 |
| 3              | Jens Chr. Pedersen, ESF    | 2    |           | 1494     | 1476 |
| 4              | Jørgen T. Jensen, ESF      | 1½   | 2,75      | 1532     | 1476 |
| 5              | Chr. Christensen, Evans    | 1½   | 2,50      | 1537     | 1481 |
| 6              | Jesper Christiansen, Tjele | 1½   | 2,25      | 1454     | 1427 |
| <b>Basis 3</b> |                            |      |           |          |      |
| 1              | Karsten Jacobsen, ESF      | 4½   |           | 1446     | 1475 |
| 2              | Jan S. Jørgensen, Varde    | 4    |           | 1325     | 1368 |
| 3              | Dennis Kristensen, Outrup  | 3½   |           | 1308     | 1328 |
| 4              | Casper Arnholtz, Tjele     | 3    |           | 1182     | 1211 |
| 5              | Finn Overgaard, SKS88      | 2    |           | 1272     | 1234 |
| 6-8            | Egon Thøgersen, Centrum    | 1    |           | 1000     | 1000 |
| 6-8            | Andreas Pedersen, Centr.   | 1    |           | 1000     | 1000 |
| 6-8            | John Krogh, Outrup         | 1    |           | 1134     | 1080 |

### 3. DIVISION, GRUPPE 4

#### CENTRUM

1. Hans Buus Pedersen
- H 2. Brian Isaksen
3. Poul G. Jensen
4. Haris Bojic
5. Mogens Nielsen
6. Lars Trabolt
7. Ole Bønnelykke
8. Bjarne Rasmussen

#### HORSENS

1. Carsten Eriksen
- H 2. Henrik Svane
3. Werner Windelboe
4. Kurt Schlott Hansen
5. Erik Pedersen
6. Ole Nørregaard Hansen
7. Allan Encan Mogensen
8. Ole Ryevad

#### SILKEBORG

1. Per Knudsen
2. Torben Bødskov
3. Flemming Hundebøll
4. Jack Thostrup
- H 5. Peter Haarup
6. Jens Bæk Nielsen
7. Steen Nielsen
8. Tom Petersen

#### VIBY

- H 1. Lars G. Hougaard
2. Holger Neergaard
3. Jørgen Bak
4. Steen Andersen
5. Thomas Christensen
6. Kristian K. Jensen
7. Henning Matzen
8. Kim E. Sørensen

#### ESBJERG

1. Michael Maarup
- H 2. Henrik Tranberg Jensen
3. Poul Flemming Fries Nielsen
4. Per Sørensen
5. Torben Olsson
6. Jesper Lahn Rasmussen
7. Lars Husum
8. Ragnar Hansen

#### NORDRE 2

1. Niels Danstrup
2. Erik Knudsen
- H 3. Jan Becher
4. Jan Rewitz
5. Frode Søby
6. Peer O. Pedersen
7. Per Hansen
8. Per Oehlerich

#### SKOLERNE 2

1. Jan Christensen
- H 2. Casper Rasmussen
3. Michael Tettinek
4. Kresten Hagen
5. Mads Sørensen
6. Carsten Pedersen
7. Kim N. Hansen
8. Jonas Hvid

#### ÅRHUS 2

1. Fabio Samaritani
2. Michael D. Sørensen
- H 3. Nicolai Rasmussen
4. Rasmus Skytte
5. Torben Rosell
6. Aage Olsen
7. Tomas G. Hansen
8. Gorm Strømberg

