

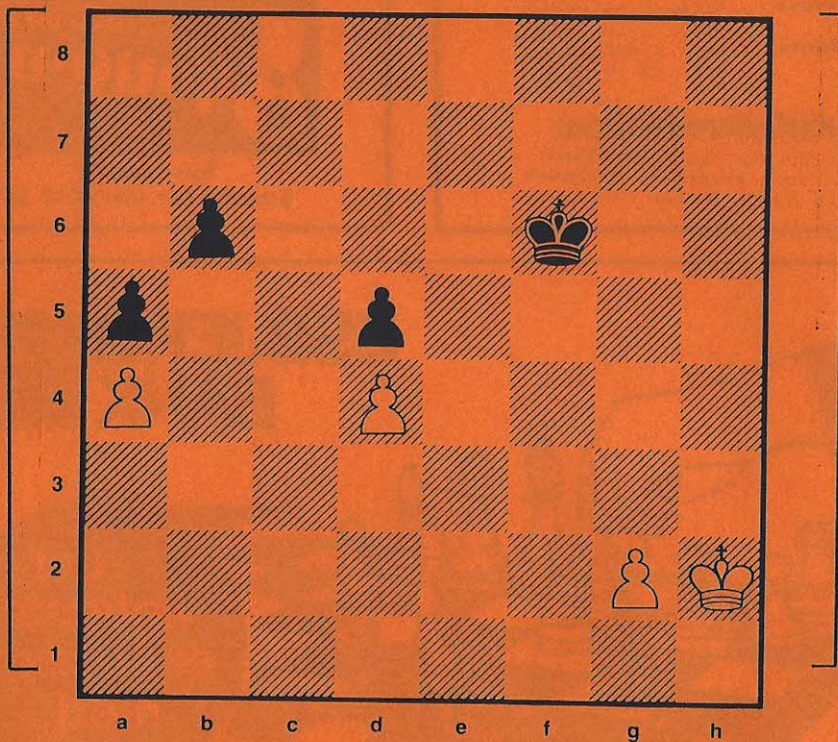

SKAK- KLUBBEN

»Centrum«



Skakklubben Centrum

Formand: Peter Roesen
Grundtvigs Alle 119,
Tlf. 75 13 69 22

Nestformand: Lars Lindhard
Roald Amundsens Vej 21,
Tlf. 75 15 03 03

Kasserer: Svend Age Jensen
Stengårdsvej 110, Tlf. 75
14 15 15, Giro 1219588

Sekretær: Dorte Mogensen
Ingemanns Alle 158 11
Tlf. 75 12 70 50

Bestyrelsesmedlem:
Jørn Hansen Gormsgade 83,
Tlf. 75 13 42 03

Turneringsledere:

- M. klasse : Ole Bønnelykke
tlf. 75 14 28 18
1. klasse A: Klaus Christiansen
tlf. 75 13 03 47
1. klasse B: Else Marie Larsen
tlf. 75 13 05 71
2. klasse : Michael Petersen
tlf. 75 13 94 42
3. klasse : Lars Lindhard
tlf. 75 15 63 60

Klubbladsredaktion:

Peter Roesen, Lars Lindhard,
Lars Vene, Anders T. Sørensen,
Morten Rud & Torben Steffensen

Træk ikke tiden ud!

Tilmeld dit hus i dag
- og vær med i morgen

P J

Sommerhusudlejning

Hjertingvej 70, 6700 Esbjerg
ring 75 12 77 24 (fra 15-18)

*Det er knageme billigt
hos ...*



Torvegade 26
Esbjerg - Telf. (05) 12 17 33



ESBJERG BANK

- det
vigtigste
er at være
med ...

Forside:

Hvid trækker og holder remis!

Diagramstillingen opstod i et parti mellem Niels Kristensen (sort) og undertegnede (hvid). Jeg havde lidt tidligere i partiet afslået et remistilbud, og jeg opdagede nu - til min store forfærdelse -, at jeg var ved at tabe partiet.

Sort truer med 1. -,b5 2.axb,Ke6 med gevinst. Jeg spillede derfor 1.g4,Ke6! Et godt træk der sætter en fælde for mig. Hvis jeg nu vil støtte bonden med det nærliggende Kg3 taber følgende variant:
2.Kg3,b5 3.axb,a4 4.b6,Kd6 5.g5,a3 6.g6,a2
7.g7,a1 D 8.g8 D,Dg8+ med sort gevinst. Jeg spillede derfor det rigtige 2.Kg2!,b5 3.axb,a4
4.b6,Kd6 5.g5,a3 6.g6,a2 7.g7,a1 D. $\frac{1}{2}-\frac{1}{2}$

Noter af Torben Steffensen

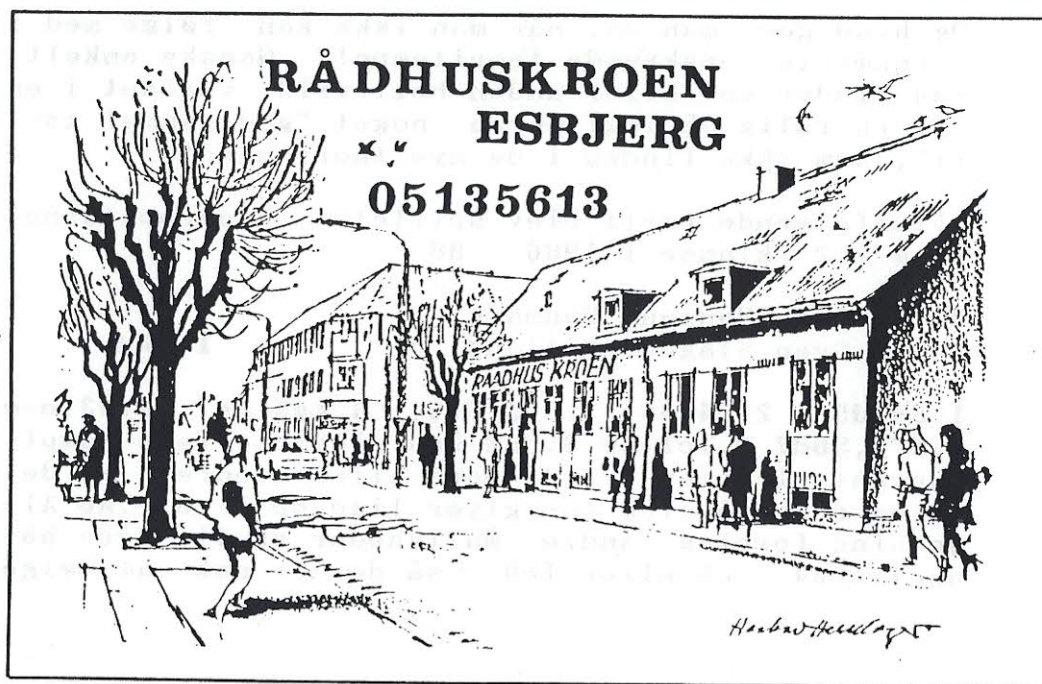

Lidt (vild) teori!

En af fordelene/bagdelene ved at spille korrespondanceskak er, at man får mulighed for at lire den ene lange teorivariant af efter den anden i begyndelsen af partiet. Det kan såmænd spare både tid og penge, men kan jo godt gå hen og blive lidt kedsommeligt.

Der er dog eet ret ubehageligt problem m.h.t. teori. Selv om man måske ligger inde med et ret godt åbningsbibliotek, kunne det jo tænkes at ens modstander lå inde med et der var endnu bedre. Der findes jo efterhånden en utrolig mængde åbningsteori, og der kommer nyt til hele tiden, hvad ens pengepung godt kan have svært ved at følge med til. Og i vores moderniserede tidsalder, kan man jo også få sin åbningsviden løbende ajourført pr. EDB. Bære læs herom i Skakbladet nr. 1, 1990!

Og hvad gør man så, når man ikke kan følge med i ovennævnte opskruede teoritempo!? Ganske enkelt, man finder en eller anden helt vild variant i en ellers rolig åbning! Gerne noget "god gammel teori", som ikke findes i de nye teoribøger!

Efterfølgende parti blev spillet i en europaturnering i 2. klasse i 1986 - 88.

Hvid: Jørn Hansen, Danmark

Sort: Sven Slager, Holland

D64

1.d4,d5 2.c4,e6 3.Sc3,Sf6 4.Lg5,Le7 5.e3,o-o
6.Sf3,Sbd7 7.Tc1,c6 8.Dc2 Den såkaldte Tempokampf-variant. Teorien siger mere eller mindre, at det er en rolig åbning som giver lige spil! 8.-,a6 Aljehins forslag. Andre muligheder skulle være h6, dxc4, se4, c5 eller Te8, så der er nok at vælge

imellem! 9.a3,h6 Teorien siger nu 10.Lh4. Det ser lidt magert ud, ikke?! 10.h4!?!?! Trækket blev fundet i en gammel tysk bog fra 1965, skrevet af Rolf Schwarz: Damengambit I. Det var blevet spillet i et k-parti (!) mellem de herrer Rusinowsky og Rompteau i 1947/48. Jeg har ledt forgæves efter trækket i både Encyclopedia og hos Euwe, så det måtte jeg da kunne chokere min modstander med!

10.-,hxc5 Her fortsatte Rompteau med Te8.
 11.hxc5,Se4 Måske var g6!? en ide. 12.Sxe4,dxe4
 13.Dxe4,Da5+ 14.Tc3,Da5 15.Dh4,Db1+ 16.Kd2,f5! Så vidt jeg kan regne ud, er det sorts eneste redning.
 17.Dh5,Td8 18.g6,Dxb2+ 19.Tc2,Lb4+
 20.axb4,Dxb4+ 21.Ke2,Kf8 22.Dh8+,Ke7 23.Dxc7+,Kd6

På dette tidspunkt var jeg ret sikker på at vinde, men efter det elendige 24.Se5? får jeg problemer. Th8 burde vinde nemt. 24.-,Kc7 25.c5,Db3
 26.Td2,Kb8 27.f4?,Sxe5 28.Dxe5+,Ka7 29.Th8 Så kom tårnet på baglinjen. Men alt for sent. 29.-,Txb8
 30.Dxb8,e5! 31.dxe5?!,Le6 32.g7,a5 33.Kf2,a4
 34.Td8,Txd8 35.Dxd8,a3 36.Da5+ og remis ved evigskak. $\frac{1}{2}$ - $\frac{1}{2}$ Selv om jeg måtte nøjes med remis, havde jeg et yderst spændende parti. Hvis jeg i slutfasen ikke havde spillet så svagt, burde der have været et helt point i posen til mig. Men hvorefter alting er, så vil jeg gerne prøve varianten i et k-parti igen! Om ikke andet så for overraskelsens skyld!

Jørn Hansen

DEADLINE

Dit indlæg til næste nummer af klubbladet skal være redaktionen i hænde senest mandag den 5. marts 1990.

red.

Endelig en sejr til 1. holdet.

Lars Venø skrev i klubbladet (november 1989/9): "Det kan nok næppe skjules, at vi har lumske planer om at rykke op i 2. division". Nu kæmper holdet en desperat kamp for at undgå nedrykning. Netop p.g.a. nedrykningsfaren var målet inden kampen mod Vejen den 04.02.90. en stor sejr - helst 8-0. På papiret var Centrums hold klare favoritter (Centrums 8. bræt har ratingpoint svarende til Vejens 2. bræt). Sejren kom aldrig i tvivl, - spørgsmålet var, hvor stor den skulle blive?

Brian Isaksen spillede på 1. bræt et godt parti, hvor han snupede nogle bønder, uden at modstanderen Per Vilhelmsen fik kompensation. Sejren var tilsyneladende uden problemer.

Anders T. smadrede, den ellers så godt spillende, Svend Erik Jensen. Svend Erik spillede med hvid 1.e4,c5 2.c4?!,Sc6 3.f4, og dette må vel betragtes som værende mindre godt for hvid. Anders gav ingen chancer og skubbede modstanderen ud af brættet.

Morten Rud spillede på 3. bræt mod Per Teilmann. Morten spillede med hvid 1.e4,c6 2.d4,d5 3.Sc3,dxe 4.Sxe4,Sf6 5.Sxf6, gxf6. Per Teilmann har spillet dette adskillige gange, og han må efterhånden betragtes som ekspert på området. Morten kæmpede ellers ihærdigt, men opnåede "kun" remis.

På 4. bræt spillede Poul G. Jensen mod den meget forsigtigt spillende Jan Leffers. Poul G. spillede ellers på gevinst, men han måtte nøjes med et halvt point.

På 5. bræt spillede Peter Roesen mod underteg-

nede. Efter vi havde passeret tidskontrollen ved de 40 træk, kastede jeg et blik på stillingen i matchen. De andre partier var færdigt spillede, og stillingen var 6-1 til Centrum. Jeg stod på dette tidspunkt udmærket. Da Peter havde trukket, vendte jeg tilbage til brættet, og jeg så, at han havde lavet en afgørende fejl. Partiet faldt derfor ud til min fordel.

På 6. bræt spillede Lars Venø mod Knud Vilhelmsen. Om Lars kan man sige, at han ikke altid spiller lige godt, men han har en tendens til at vinde. I en remisstilling fuskede han modstanderen på glimrende vis, og han fik derfor hele pointet.

På 7. bræt spillede Bent Andersen mod Verner Andersen. Efter fantasifuldt åbningsspil kom Bent i fordel, og efter lidt rod i midtspillet kunne han notere pointet.

På 8. bræt vandt Ole Bønnelykke over Poul H. Petersen. Poul H. Petersen overså en bondegaffel, og Ole vandt uden besvær.

Resultat af 5. runde i holdturneringen:

Per Vilhelmsen - Brian Isaksen	0 - 1
Svend E. Jensen - Anders T. Sørensen	0 - 1
Per Teilmann - Morten Rud	½ - ½
Jan Leffers - Poul G. Jensen	½ - ½
Torben Steffensen - Peter Roesen	1 - 0
Knud Vilhelmsen - Lars V. Jacobsen	0 - 1
Verner Andersen - Bent Andersen	0 - 1
Poul H. Petersen - Ole Bønnelykke	0 - 1
Resultat	2 - 6

Torben Steffensen

Holdresultater:

Klasse A

CENTRUM 2	- Koll/Nr.Snede 2	5,5 - 2,5
1. Bjarne Rasmussen-	Johannes Klausen	1 - 0
2. Hans Nissen	- Vagn Jensen	0 - 1
3. Henrik Paarup	- J. Chr. Jørgensen	1 - 0
4. Palle Mogensen	- Peter Jørgensen	0,5-0,5
5. Lars Hedebo	- Jesper Møller	0 - 1
6. Jesper G. Thomsen-	Bjarne Sonberg	1 - 0
7. Henning Jensen	- Herluf Norlyk	1 - 0
8. Jørn Holm	- (G. Kasp.....)	1 - 0

Klubbens stærke 2. hold fortsatte det gode spil med endnu en sikker sejr. Det blev en lang søndag, men når pointene kommer efterhånden så bliver det altid en god dag ud af det. Man spillede fra 12.00 til 18.30, hvor Henrik Parup spillede fint hele vejen igennem til sidst til sejr. Denne søndag var der skak i klubben allerede fra kl. 08.45. På dette ukristelige tidspunkt stillede divisionsholdet op til krisemøde med kaffe, rundstykker med smør og ost. Dette sociale møde hjalp, da det gav årets første sejr - 6-2 over Vejen var vist i orden, selv om formanden tabte til en i Centrum spillende "Anden Peter".

Centrum 2 vandt jo i 3. runde med 5,5 - 2,5 over Jerne 2 og med 5 - 3 i 4. runde over Kolding 2. Disse resultater individuelt har ikke været i bladet endnu (Palle har dem - han er jo en dygtig holdleder for vores 2. hold, som nu er meget tæt på 2. pladsen efter Sæddings 1. hold, der fører. Der rykker jo 2 hold op i Mesterklassen. Vi har gode chancer endnu. Der bliver topkamp i næste runde mod Sædding og i sidste runde i Kolding skal der spilles med Springereren, Kolding som for tiden er nr. 2. Vores spillere kan ud fra dette næsten selv afgøre oprykningen (hvis ikke Vejle Skakklub snyder alle og avancerer 2 pladser fra deres nuværende 4. plads i klasse A. Vi får se. God kamp fremover til alle!

/Svend Aage Jensen

-----xxxxxxx-----

HUSK AT BETALE KONTINGENT - hvis I har girokortet liggende endnu for januar kvartal. Betaling skulle være sket pr. 1. februar, men hvis det ikke er sket, så gør det straks, så kassereren er fri for at skulle rykke for det. På forhånd tak!

/kassereren

Holdresultater

Klasse B

<u>CENTRUM 3</u>	<u>- Outrup 1</u>	<u>4 - 4</u>
1. Henning Jensen	- Bent Krogh	0,5-0,5
2. Frede Jørgensen	- Ejnar Nielsen	0,5-0,5
3. Verner Rexen	- Kr. Riber	0 - 1
4. Niels Nielsen	- Hans Pedersen	1 - 0
5. Victor Gunea	- Steen Jensen	0 - 1
6. Brian Jensen	- Sven Andresen	1 - 0
7. Per Godiksen	- Peder L. Madsen	0 - 1
8. Brian Christensen	- Dennis Kristensen	1 - 0

Med dette udmærkede resultat er 3. holdet fortsat på 4. pladsen ud af 6 hold. Næste kamp er mod Jerne 3. Med et jævnbyrdigt resultat mod dem, så er det 100% sikkert, at holdet også næste år spiller i B-klassen. Det har de også styrken til. Esbjerg Skf. 2 er sikker vinder i denne klasse.

Klasse C

<u>CENTRUM 4</u>	<u>- Helle 1</u>	<u>7 - 1</u>
1. Jørn Holm	- K. Hovedskov	1 - 0
2. Børge Clausen	- Magne Lauridsen	0,5-0,5
3. Vagn Konradsen	- H. Støckhel	1 - 0
4. Michael Madsen	- V. Andersen	0,5-0,5
5. H. Schak Krog	- L. Lauridsen	1 - 0
6. Lennart Østergaard	- G. Thomsen	1 - 0
7. Lars Trabolt	- S. Thygesen	1 - 0
8. Rasmus Nielsen	- A. Johansen	1 - 0

<u>CENTRUM 5</u>	<u>- SKS 88 2 (Sædding)</u>	<u>2 - 6</u>
1. Else Marie Larsen	- Anders Ugelvig	0 - 1
2. Lars Lindhard	- Svenning Thomsen	0 - 1
3. Michael Petersen	- Jesper G. Jensen	0 - 1
4. Arbe Rud	- Martin Maasbøl	0 - 1
5. Søren Hovgaard	- Jean B. Mikkelsen	0,5-0,5
6. Karl D. Jensen	- Asta Sørensen	1 - 0
7. Simon Skals	- Nicki Kreilgård	0 - 1
8. Thomas Sandholt	- Jepser B. Jensen	0,5-0,5

1. CENTRUM 4	16,5 p.	4. SKS 1988 2	13,0 p.
2. Grindsted 2	15,5 p.	5. CENTRUM 5	7,5 p.
3. Ølgod 2	14,0 p.	6. Helle 1	5,5 p.

Ølgod er favorit til plads nr. 1 og oprykning (de mangler at spille mod nr. 5 og nr. 6, medens Centrum 4 og Grindsted 2 skal spille mod hinanden - i sidste runde. /Sv.Aa.

Mangel på partier!

I sidste nummer af klubbladet (januar 1990/nr. 1) var der ikke ét eneste parti. På trods af det, er bladet alligevel på 26 sider. Jeg synes, det er storartet, at der indkommer meget stof til bladet, - skakpartier er dog en mangelvare. Et skakblad på ca. 26 sider kan fint indeholde ca. 10 partier. Jeg mener, at partierne gør skakbladet mere interessant. I stedet for flygtigt at læse bladet, kan man gennemspille partierne. Jeg vil i dette nummer bringe et parti fra den første runde af Esbjerg Byturnering.

Hvid: Torben Steffensen, 1621

Sort: Morten Johansen, Haderslev, 1712

Hollandsk åbning.

1.d4,f5 2.c4,Sf6 3.Sc3,e6 4.Lg5,Le7 5.Sf3, b6?! Problem
Problemet ved b6 og Lb7 er, at feltet e6 bliver svagt i tilfælde af d6 eller d5. 6.h3,Lb7 7.Tc1,O-O 8.e3,a5?! Sort
Sort søger at blokere dronningefløjen for derefter at spille på kongefløjen. 9.Le2,Sa6 10.Db3,Tb8 11.O-O,h6 12.Lf4,Kh7? Jeg synes ikke
sorts plan med bondestorm på kongefløjen er særlig god, eftersom centrum ikke er lukket. 13.a3! Jeg
planlægger Dc2. Dette kan ikke gøres endnu, eftersom sort får springeren i spil via b4. 13.-,g5 14.Lg3,Tg8 15.Dc2
Dette træk stopper angrebet idet jeg truer med 16.d5 med gennembrud i centrum. 15.-,Se4 16.Sxe4,Lxe4 17.Ld3,Lxd3 18.Dxd3
Situatio- nen er nu afklaret, - hvid står til gevinst p.g.a. sorts dårlige officersplacering samt svækkelserne på kongefløjen. 18.-,d6 19.c5,b5 20.cxd,cxd 20.-,Lxd6
bliver besvaret med Tc6. 21.Tc6,Tb6 22.Tfc1,Db8 23.Dc2,Kg7 24.Txb6,Dxb6 25.Dc6,Tb8
Sort har valget mellem pest og kolera. Dxc6 taber mindst en bonde, og samtidig har sort den dårlige stilling. 26.Dd7! Der truer slag på e7 eller e6, hvorefter stillingen falder sammen. Der truer også Tc6 med officersgevinst, idet springeren på a6 er problemet. 26.-,Db7 27.Dxe6,De4 28.Le5!+,opgivet.

1-0, noter af Torben Steffensen

Restaurant Industrien

Skolegade 27

Telefon 12 60 64

Hyggelige lokaler - god betjening



VARDE BANK
-altid et godt træk-

**VARDE
BANK**

PROGRAM

- 12/2 Hængepartier i alle klasser
- 17/2 5. runde i EsbjergMesterskabet 1990
- 19/2 4. runde i forårsturneringen
- 24/2 6. runde i EsbjergMesterskabet 1990
- 25/2 Holstebro - CENTRUM 1
- 26/2 CENTRUM 2 - SKS 1988
- 26/2 Varde 2 - CENTRUM 3
- 26/2 CENTRUM 4 - Grindsted 2
- 26/2 CENTRUM 5 - Ølgod 2
- 26/2 Helle - SKS 1988 2 (spilles her)
- 3/3 7. runde i EsbjergMesterskabet 1990
- 5/3 5. runde i forårsturneringen
- 12/3 6. runde i forårsturneringen
- 18/3 CENTRUM 1 - SK 1968 2 (spilles hos Evans)
- 18/3 Springeren, Kolding - CENTRUM 2
- 19/3 Hængepartier i alle klasser

Spil skak i

SKAKKLUBBEN CENTRUM

Kirkegade 51

HVER MANDAG KL. 19

