



SKAK-
KLUBBEN

»Centrum«

Bent Andersen
- i cupfinalen



Februar 1987/2

SKAKKLUBBEN CENTRUM

Formand: John Fjord Hansen,
Vesterhavsgade 41, tlf. 05 18 15 37

Næstformand: Finn Larsen,
Frodesgade 72 B, tlf. 05 13 65 71

Kasserer: Sv. Aa. Jensen,
Stengårdsvej 116, tlf. 05 14 15 15,
giro 1219588

Sekretær: Jørn Hansen,
Carit Etlars Allé 62, tlf. 05 12 28 36

Bestyrelsesmedlem: Allan Østergård,
Spangsbjerg Kirkevej 52,
tlf. 05 13 41 63



TURNERINGSLEDERE

- M.kl. Torben Jensen, tlf. 05 12 60 74
- 1. kl. Torben Jensen, tlf. 05 12 60 74
- 2. kl. Jens Irgens, tlf. 05 13 23 01
- 3. kl. Finn Larsen, tlf. 05 13 65 71
- 4. kl. Else Marie Larsen, tlf. 05 13 65 71
- 5. kl. Christa Jørgensen, tlf. 05 12 60 90

**Husk afbud til turneringslederen
eller formanden!**

KLUBBLADSRED.:

Redaktion: Brian Isaksen, Finlandsgade 22,
tlf. 05 13 75 02

Redaktion: Lars Wilton Pedersen,
Parkvej 74, tlf. 05 15 17 06

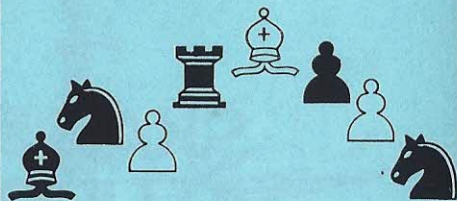

**Det er knageme billigt
hos ...**



Torvegade 26
Esbjerg - Telf. (05) 12 17 33



**ESBJERG
BANK**

**- det
vigtigste
er at være
med ...**

Hold



Centrum	Vejlby-Riisskov	4:4
1. Brian Isaksen	Steen Schou	1:0
2. Lars Wilton	Michael Larsen	1:0
3. Gunnar Pedersen	Torben Kruse	1:0
4. Peter Roesen	Henrik Wendelboe	$\frac{1}{2}:\frac{1}{2}$
5. Anders T. Sørensen	Per Oehlerik	0:1
6. Bent Andersen	Claus Vangsgaard	$\frac{1}{2}:\frac{1}{2}$
7. Torben Jensen	Aksel Christensen	0:1
8. Ole Bønnelykke	Kim Jensen	0:1

Centrum	Haderslev	2:6
1. Brian Isaksen	Kai Bjørnskov	0:1
2. Lars Wilton	Bjarne Light	0:1
3. Gunnar Pedersen	Bent M. Muus	$\frac{1}{2}:\frac{1}{2}$
4. Peter Roesen	Allan Schmidt	$\frac{1}{2}:\frac{1}{2}$
5. Anders T. Sørensen	Carsten Hansen	0:1
6. Finn Larsen	Kurt Christensen	$\frac{1}{2}:\frac{1}{2}$
7. Torben Jensen	Michael Hedegaard	$\frac{1}{2}:\frac{1}{2}$
8. Ole Bønnelykke	Allan Bangsbo	0:1

Stillingen i 3. division

1. 1968	25 $\frac{1}{2}$
2. Haderslev	23
3. Skolerne	23
4. Nordre	21 $\frac{1}{2}$
5. CENTRUM	18 $\frac{1}{2}$
6. Vejlby-Riisskov	17 $\frac{1}{2}$
7. Horsens	16 $\frac{1}{2}$
8. Esbjerg Skakforening	14 $\frac{1}{2}$

Fra matchen mod Vejlby Risskov, der jo som bekendt endte 4 - 4, har redaktionen modtaget flg. spændende parti hentet fra bræt 5:

Hvid: Per Oehlerich, V.R.I.

Sort: Anders T. S. , CENTRUM

Panov var. i Caro Cann

1.e4,c6! Anders^S yndlingsforsvar, for det meste er han jo tilfreds med pointdeling, valget er derfor helt rigtig - kendt er det jo, at hvis hvid overforcerer det tilsyneladende passive sorte spil så tabes tit og ofte et længere slutspil; Bent Larsen er jo en stor tilhænger af Caro Cann og taber sjældent! Dette vi nu skal se er meget spændende og af åbningsteoretisk karakter 2.d4,d5. 3.exd5,cxd5 4.c4,Sf6. 5.Sc3,e6. 6.Sf3,Le7. 7.Lf4!? istedet for det normale 7.c5,o-o. 8.Ld3 der jo går for at være ret lige. 7.-,o-o?! En anden mulighed er det mere kendte 7.-,dxc4. 8.Lxc4,o-o. 9.o-o,Sc6. 10.Tc1,a6 som i partiet Smyslov - Ljubojevic Petropolis 1973. 8.c5,b6. 9.b4,a5. 10.Sa4 ?, hvorfor nu det? 10.a3! må være at foretrække, Lf4 varianten skaber jo netop forbindelse mellem Tal og Dd1, sort skal i sådanne stillinger søge modspil via feltet e4, som Jelling gjorde det mod undertegnede i Div.83. Forbedrings-trækket 10.a3 kunne føre til flg. 10.-,axb4. 11.axb4,TxT 12.DxT,Sc6??!. 13.Da4!,Se4. 14.Dxc6,Sxc3. 15.Lc7 med afgørende fordel som i partiet Christiansen - Wilton V.H.T.80! 10.-,Sbd7?? Trækket er sikkert udmærket, omend Anders næppe havde tænkt på flg. utraditionelle 11,c6??! Interessant og skarpt men næppe korrekt, officersgevinsten er af tvivlsom karakter, hvilket Anders på nydelig vis demonstrerer! 11.-,Lxb4+, 12.Sfd2,Se4!? Opmærksomhed kræver også 12.-,Lxd2+! omend det ikke er helt klart. 13.Cxd7,Df6!! Et kanonhiv der retter missilerne mod hvids centrum,hvad nu ? 14.f3,næsten nødvendigt idet 14.dxc8,Dxf4 er livsfarligt for hvid. Også 14.Df3,Dxd4!. 15.Td1,Lxd7 lugter, sort har 3 bønder & angreb - rige lig kompensation!14.-,Dxf4. 15.fxe4,Dxe4+? Her fejler Anders, han angiver selv korrekt De3+ F.eks flg: 16.Le2,La6. 17.Sxb6,Lxe2. 18.Dxe2,Lxd2+. 19.Kf1,Dxd4. 20.Tb1,Tab8 og sort gevinst! Tager man de store briller på, ser man at 15.-,dxe4 vinder ret nemt, f.eks. 16.dxc8D,Taxc8! og truslen e3 står ikke til at forhindre på fornuftig vis - (Kø2 fører til "Mandestrip" efter Tfd8!) 16.Le2,La6. Tjæe fortsættelsen er vel egentlig også i orden? 17.Kf1,Dxd4. 18.Lxa6,Txa6?! Også Lxd2 var værd at overveje, okay i alle var

rianter er der 3 "fodtusser" for officeren - gad vide om han i det hele taget har spillet forkert, flere er nemlig på vej!
19.Sf3,Dc4+. 20.De2,b5. 21.Dxc4,Bxc4. (dxc4!) Under alle om-
 stændigheder bør Anders nu ikke tabe, jeg mener heller ej han
 har fortjent dette. Gør vi status her, konstaterer vi at han
 blev tvunget ud i noget rent taktisk spil - stillingstyper der
 sikkert ikke behagede ham, alligevel har Anders igennem dette
 parti vist at han også kan håndtere vanskelige stillinger, hvor
 risici må og skal tages! Et godt råd til ham i hans bestræbel-
 ser på at få M-titlen kan derfor være: Fortsæt med dette, stilen
 klæder dig og er samtidig publikumsvenlig, dermed ikke være sagt
 at lokalet vil være overfyldt næste gang, men det er vejen frem
 for at skærpe interessen og vi kan alle bidrage dertil; Bent Lar-
 sen skrev engang noget lignende: "Går folk i teatret, ved de hvil-
 ken forestilling de skal ind og se, stykkets titel er jo annon-
 ceret - men betaler man for at se to stormestre spille skak så
 ved man ikke hvad forestillingen hedder før de to herrer har be-
 sluttet sig"! Sandt som det er sagt, en god kongegambit kunne
 godt få en og anden til at slippe en halvtredser, omvendt ville
 en dødssyg afb.var. jage folk på porten!

Hov, der var jeg vist ved at glemme hvad jeg var igang med, vi
 iler tilbage til partiet Oehlerich - Anders T. der fortsatte
22.Ke2,Td8. 23.Thd1,Txd7. 24.Se5,Tc7. 25.a3,Ld6. 26.Tab1,g6.
27.Sg4,Kg7. (Lxa3) 28.Sc3,T7c6. 29.Sb5,h5. 30.Se3,Lxh2 haps,
 5 bønder for hesten burde være tilstrækkeligt, men ak
31.a4,Le5. 32.o4,hxg4. 33.Sxg4,Ld6. 34.Tf1,Tab6. 35.Sf6,Lb4?.
36.Sd7,Tb7. 37.Txf7+!,Kxf7. 38.Se5+,Kf6. 39.Sxc6,Lc5. Nu er det
 meget vanskelig for sort at vinde, kunsten at skulle omstille
 sig er meget svær - tabe tør han ikke, en kendsgerning er i hvert
 fald at cirkushestene har det dejligt midt i arenaen!

40.Sxa5,Tb6. 41.Tf1+,Ke5 (Kg7) 42.Tf7,Lb4. 43.Sb7!,Ta6. 44.a5,d4
45.Td7,d3+. 46.Kf3,Lxa5. 47.Sa3!,Lc3?? Nu er det hele pludse-
 lig slut, næsten alt andet holdt stadig remis. 48.Sxc4+,Kf5.
49.Sbd6+, av 49.-,Kg5. 50.Se4+,Kh6. 51.Se3!,g5. 52.Sxc3,d2.
53.Txd2,Ta3. 54.Se4,Kg6. 55.Td6,Kf7. 56.Sxg5+,Ke7. 57.Txe6+,Kd7.
58.Th6,Ta8. 59.Ke4,Ta4+. 60.Ke5,Ta5+. 61.Sd5,Ta1. 62.Se4,Tel.
63.Tg6,Te2. 64.Kd4,Th2. 65.Sc5+,Ke8. 66.Tg7, naturligvis kunne
 Anders her have opgivet, galgenhumor leder tanken hen på det der
 med at se sin egen begravelse 66.-,Th4+. 67.Ke5,Th1.
68.Kd6,Td1. 69.Se4,Td4. 70.Sc5,Td1. 71.Ta7, Td2. 72.Sd7,Td1.
73.Se5,Kf8. 74.Ke6,Tel. 75.Se7,Tb1. 76.Kf6,Tb6+. 77.S7c6,Kg9.
78.Tg7+ og sort opgav.

Et herligt kampparti der gør begge spillere stor ære, også tabe-
 ren der jo havde "sæt og match" et par gange!!

Noter L.Wilton og Anders Tornvig.

KLASSE A			
CENTRUM 2	- KOLDING 2		2,5-5,5!!!
1	POUL D LUNDGREEN - TORBEN MØLLER		0,5-0,5
2	LARS VENØ JAKOBSEN- K P JENSEN		1 - 0
3	TORBEN LARSEN - CARL B MØLLER		0 - 1
4	HANS NISSEN - JØRGEN SVENDSEN		0 - 1
5	JOHN FJORD HANSEN - OLE GRIMSTRUP		0,5-0,5
6	EJNAR NIELSEN - NIELS J HOLM		0 - 1
7	ANDREAS KINCH - JOHN ERTHMANN		0 - 1
8	LARS UNDERBJERG - BØRGE OLSEN		0,5-0,5

KLASSE B			
JERNE 2	- CENTRUM 3		4,5 - 3,5
1	LEIF MADSEN - ALLAN ØSTERGAARD		0,5-0,5
2	SVEND SIIM - CARSTEN GRØNDAL		1 - 0
3	TORBEN BUCH - MORTEN STAAL		0,5-0,5
4	PREBEN JOSEFSEN - PER PEDERSEN		0 - 1
5	EJNAR MADSEN - JENS IRGENS		1 - 0
6	JØRGEN MADSEN - SVEND AAGE JENSEN		0,5-0,5
7	ROLF RIEMER - BRIAN JENSEN		1 - 0
8	KELD DORHMANN - VAGN KONRADSEN		0 - 1

KLASSE B: SPILLET DEN 2. FEBRUAR 1987:
CENTRUM 3 - ESBJERG SKF 3 6 - 2

1	CARSTEN GRØNDAL - NIELS E NIELSEN		0,5-0,5
2	MORTEN STAAL - STEEN HOLMAGER		0,5-0,5
3	SVEND HVISTENDAHL - LEIF SEGAL		1 - 0
4	PER PEDERSEN - HENNING SØRENSEN		0,5-0,5
5	JENS IRGENS - CARSTEN ORTH		1 - 0
6	SVEND AAGE JENSEN - JESPER G THOMSEN		0,5-0,5
7	BRIAN JENSEN - LARS MORTENSEN		1 - 0
8	VAGN KONRADSEN - JESPER G JENSEN		1 - 0

KLASSE C			
JERNE 4	- CENTRUM 4		3,5 - 4,5
1	IB KLITA - BØRGE CLAUSEN		1 - 0
2	BJARNE POULSEN - JØRN HANSEN		1 - 0
3	AAGE JENSEN - MORTEN RUD		0 - 1
4	JOHS. VEDSTESSEN - HENNING SZYBANDOV		0 - 1
5	LARS KRISTENSEN - AKSEL DALL		0 - 1
6	POUL E JACOBSEN - H SCHAK KROGH		0,5-0,5
7	HANS JENSEN - FREDERIK JØRGENSEN		0 - 1
8	JOHAN JØRGENSEN - ELSE MARIE LARSEN		1 - 0

KLASSE C: SPILLET DEN 2. FEBRUAR 1987:
CENTRUM 4 - JERNE 3 2 - 6

1	VERNER REXEN	-	JOHANNES BOYSEN	0 - 1
2	BØRGE CLAUSEN	-	ERNST MAARUP	0 - 1
3	JØRN HANSEN	-	CARSTEN HORSTBØL	0 - 1
4	MORTEN RUD	-	BJARNE RØDGAARD	1 - 0
5	HENNING BZYBANDOW	-	ARNE MADSEN	1 - 0
6	AKSEL DALL	-	L H FRANDSEN	0 - 1
7	FINN JENSEN	-	PEDER KRISTENSEN	0 - 1
8	FREDE JØRGENSEN	-	JOHAN HVIID	0 - 1

KLASSE C
ESBJERG SKF 4 - CENTRUM 5 4,5 - 3,5

1	HENNING SØRENSEN	-	PER NIELSEN	0 - 1
2	THOMAS GROTKJØR	-	MICHAEL MADSEN	1 - 0
3	ANTON PEDERSEN	-	CHRISTA JØRGENSEN	1 - 0
4	CARSTEN ORTH	-	ERIK KRAGH	0 - 1
5	VAGN DAHL	-	MANFRED DUMKE	0 - 1
6	JESPER B THOMSEN	-	PER GODIKSEN	0,5-0,5
7	LARS MORTENSEN	-	PER SØRENSEN	1 - 0
8	JESPER B JENSEN	-	POUL E ARNUM	1 - 0

KLASSE D
FANØ 1 - CENTRUM 6 6 - 2

1	HENRIK KOCH	-	BRIAN KNUDSEN	1 - 0
2	CHR. HANSEN	-	JENS JAKOB VANGHØJ	1 - 0
3	STIG THOMSEN	-	LARS JUST JENSEN	0 - 1
4	HUGO CHRISTENSEN	-	MICHAEL PETERSEN	1 - 0
5	THEIS CHRISTENSEN	-	HANS EMIL HANSEN	0 - 1
6	FREDE HANSEN	-	PER C. ANDERSEN	1 - 0
7	ABGER NIELSEN	-	%	1 - 0
8	SVEND FISCHER	-	%	1 - 0

KLASSE D: SPILLET DEN 2. FEBRUAR 1987:
CENTRUM 6 - VARDE 3 5 - 3

1	ALLAN ROSTGÅRD	-	%	1 - 0
2	BRIAN KNUDSEN	-	MIKKEL TASTRUP	0,5-0,5
3	%	-	HANS CHR ANDERSEN	0 - 1
4	JENS-JAKOB VANGHØJ	-	%	1 - 0
5	LARS JUST JENSEN	-	ERIK NØRGAARD	0,5-0,5
6	SØREN THØGENSEN	-	JAN NIELSEN	1 - 0
7	HENNING PEDERSEN	-	LARS PETER FÆRGE	0 - 1
8	TOMMY CHABBI	-	DENNIC CHRISTENSEN	1 - 0

KLASSE D
BRANDE 2

- CENTRUM 7

6 - 2

1 MOGENS NIELSEN	- MICHAEL PETERSEN	1 - 0
2 TONNY TRUELSEN	- SØREN HOVGAARD	1 - 0
3 HANS JØRN GADE	- MARTIN JENSEN	1 - 0
4 CHR SØNDERGAARD	- BRIAN ANDERSEN	1 - 0
5 ARNE JAKOBSEN	- HEINRICH TIMM	0 - 1
6 CHRISTIAN BØTTGER	- JIM LADON	1 - 0
7 MORTEN JØRGENSEN	- LARS SØRENSEN	0 - 1
8 JESPER BROCH	- X	1 - 0



ØNSKER
DU EN
FRISK BANK
PÅ ETHVERT
OMRÅDE
-SÅ TAL MED
VARDE BANK



Naboskak

Vore naboer fra Esbjerg Skakforening spiller på tiden deres klubturnering tirsdag aften, som de altid har gjort det. Under en samtale med Jens Ove Fries, blev det mig fortalt at Ewald Munksgård havde haft lejlighed til at sætte en "flyvende hollænder" ind på sin formand, Jesper Lahn Rasmussen.

Under indkøb i Sædding Centret, løb jeg ind i Ewald og spurgte tilnetop dette parti, der jo åbningsteoretisk set, havde min og andres interesse; Ewald svarede ret diplomatisk, at det havde været en stor opmuntring for ham, sæsonen havde været noget svingende og vi blev derfor enige om at han skulle sende partiet til mig - som sagt så gjort, her følger det kommenteret:

Hvid: Jesper Lahn Rasmussen, E.S.F.

Sort: Ewald Munksgård, E.S.F.

Hollandsk

1.c4,g6. 2.d4,f5. 3.Sc3,Sf6. 4.g3,Lg7. 5.Lg2,o-o. 6.Sf3,d6. 7.Dc2?!,c6. 8.o-o,Dc7. 9.Tel1, hvid vil formodentligt gerne spille e4, personligt tror jeg mere på ideen b3,Lb2 i forsøget på stækning af den lange diagonal al-h8. Jespers ide ser tematisk ud - hvid aktion på D-fløjen og sort går igang på K-fløjen, men som partiet løber videre er Tel ihvertfald overflødiggjort! 9.-,Sa6. 10.a3?!,Ld7. 11.b4,Tae8.12,Lb2,e5.13.dxe5,dxe5.14.Tad1? Her var e4 en god mulighed f.eks. 14.-,fxe4.15.Sg5! med hvid fordel. Sort kan naturligvis istedet spille 14.-,f4, hvorpå hvid bedst svarer c5 med uklar stilling. 14.-,e4.15.Sg5?, hvorfor ikke det udmærkede Sd4? 15.-.h6.16.Sh3,Le6!.17.Sf4,Lf7. 18.c5,Sg4?! Her kunne sort snildt have spillet g5 efterfulgt af Lg6, teksttrækket er også udmærket især efter hvids næste træk 19.e3? svækker feltet d3 gevaldigt men stillingen var svær for ham. 19.-,Se5. 20.Sce2,g5 nu er det store lavineskred uundgåeligt, i slige stillinger er eneste chance at "koge" på be4 for dermed at hindre gennembruddet f4. 21.Sh3,Sd3! Føj for en karl! 22.Lxg7,Kxg7. 23.Tef1, Jesper kunne lige så godt have forsøgt Txd3 og

han får trods alt en bonde med i købet; en Springer på 3 eller 6 række er mindst lige så meget værd som et tårn.

23.-,De5. 24.Sd4,Sc7, hov, nu bliver den også skoet!

25.Kh1,Lg6 udbygger stille og roligt angrebet, knivene slibes før de sendes afsted mod fjenden! 26.Sg1,f4 så kom gennembruddet, hvid er chanceløs. 27.g4,Sd5. 28.Dd2,h5 helt i orden, en anden måde var f3 efterfulgt af teksttrækket.

29.Lh3,hxg4. 30.Lxg4,Th8. 31.h3,f3, Tjæe, alle veje fører til Rom. 32.Dc2,Sf6!. 33.Lxf3,exf3. 34.TxSd3,g4? Her var Txh3! helt udslettende - også TxSd4 efterfulgt af Df5 ville nok have fået formand Jesper til øjeblikkeligt at strække gevær. 35.Dd1,Txh3+! Nå, der kom den - bedre sent end aldrig! 36.SxTh3,Th8. 37.Sxf3,TxS+. 38.Kg2,Le4.39.Td7+, og hvid opgav sammen med sorts Kg6. o - 1

Et udmærket parti af Ewald Munksgård, der her rigtigt fik luft under vingerne - Jesper er helt klart bedre end det han her fik vist!

Noter Lars Wilton



Cupturneringen

I Cupturneringen er vi nu klar til finalen, der spilles mandag den 9. februar på Danmarksgades skole.

Semifinalerne:

Ole Bønnelykke - Morten Rud 1:0

Bent Andersen - Lars Wilton $\frac{1}{2}:\frac{1}{2}$

Finalen:

Ole Bønnelykke - Bent Andersen

Restaurant Industrien

Skolegade 27

Telefon 12 60 64

Hyggelige lokaler - god betjening

*FØR DE GØR
NOGET MED PENGE*

Få en plankonto, det gi'r overblik
over økonomien.



**Sparekassen
Sydjylland**

PROGRAM

- 09/02 CUPTURN.FINALE: BENT ANDERSEN-OLE BØNNELYKKE
16/02 FORÅRSTURNERINGEN: 4. RUNDE I MESTER-, 1.,
2., 3. OG 4. KLASSE:
- 5. RUNDE I 5. KLASSE
22/02 3. DIVISION: 1968, ARHUS 2 - CENTRUM 1
23/02 KLASSE B: VARDE 1 - CENTRUM 3
KLASSE D: BRANDE 2 - CENTRUM 6 (I CENTRUM)
KLASSE D: VARDE 3 - CENTRUM 7 (I CENTRUM)
KLASSE D: BILLUND 1 - FANØ 1 (I CENTRUM)
24/02 KLASSE A: JERNE 1 - CENTRUM 2 (I JERNE)
KLASSE C: ESBJERG SKF 4-CENTRUM 4 (I JERNE)
KLASSE C: JERNE 3 - CENTRUM 5 (I JERNE)
28/02 ESBJERG BYTURNERING: SIDSTE RUNDE KL 13.00
02/03 FORÅRSTURNERINGEN: 5. RUNDE I MESTER-, 1.,
2., 3., OG 4. KLASSE
- 6. RUNDE I 5. KLASSE
04/03 RADHUSKROEN: FINALEKAMPE I FIRMASKAK MED BL.A.
ESBJERG KOMMUNE OG VESTKRAFT
09/03 FORÅRSTURNERINGEN: 6. RUNDE I MESTER-, 1.,
2., 3. OG 4. KLASSE
- 7. RUNDE I 5. KLASSE
15/03 3. DIVISION: SKOLERNE 2 - CENTRUM 1
KLASSE A: CENTRUM 2-SPRINGEREN 1 (I GRINDSTED)
16/03 FORÅRSTURNERINGEN: HÆNGEPARTIER I MESTER-, 1.,
2., 3. OG 4. KLASSE
- 1. RUNDE I 5. KLASSE (2. DEL)
16/03 SENESTE TILMELDINGSFRIST TIL DSU'S PASKETURNE-
RING (SE SKAKBLADET NR. 1 SIDE 16)

Spil skak i

SKAKKLUBBEN CENTRUM

Danmarksgades skole

HVER MANDAG KL. 19

