



SKAK-
KLUBBEN

»Centrum«

APRIL 1976 — 7. ARGANG NR. 4

SKAKKLUBBEN CENTRUM

Formand Verner Rexen,
Ewalde Alle 46. tlf. 120381.
Næstformand Finn Larsen,
Sjællandsgade 30. tlf. 136571
Kasserer Svend Aage Jensen,
Stengårdsvej 116.
tlf. 141515. Giro 1219588.
Sekretær Kaj Madsen,
Kvæglundvej 11.
Best.medl. Boddy Rasmussen,
Havremarken 1, Gredstedbro.
Klubbladsredaktionen:
Kaj Madsen og Finn Larsen.

VASKERIET

»HVIDT«

V. Rexen
Ewalds Allé 46
Telefon 120381

Hold økonomien i skak.....

Vi gir
bankgaranti
for god
behandling

ESBJERG BANK

AKTIESELSKAB

STORT UDVALG I
SKAKBRIKKER, -BRÆTTER,
-URE OG SKAKBØGER.

- - -

GÆLDER DET SKAK, SÅ

KAJ BRAAD'S
Booghandel

Kongensgade 87 . Tlf. 12 11 77



Service

Mekaniker Leif H. Nielsen

Gl. Vardevej 15 - Telf. 12 12 90
Super 97 - Tank selv ÷ 6 øre
Fuldaut. vaske- og tørremaskine

KIOSK

ÅBNINGSTID: 7 - 22

CENTRUM FØRER I 2. DIVISION.

Med en sejr på $5\frac{1}{2}$ - $2\frac{1}{2}$ over Nordre II kom vores 1. hold helt til tops i divisionen. Oprykningschancerne er nu ganske gode. Vi har $\frac{1}{2}$ points forspring, og de to konkurrenter til oprykningen, Herning og 1968, skal mødes i sidste runde, hvor vi skal spille mod Århus.

Vi var lidt heldige med den store sejr mod Nordre II. Undertegnede havde det nemt mod Victor Juul Hansen, der hurtigt spillede galt i en siciliansk variant, jeg har analyseret en del på. Partiet varede kun 23 træk. Hans Pedersens parti var det mest dramatiske. Hans slap godt ud af åbningen; i den gensidige tidnød stod han dog en overgang temmelig kritisk, men Hans spillede bedst lyn og endte med en bonde mere. Med sikkert spil omsatte han fordelene i gevinst. Mogens Nielsen kom galt afsted. Han blev overrasket af et springeroffer, som var så stærkt, at Mogens straks opgav. Iver Poulsen spillede Scheveningen med sort, og efter at have afværget hvids taktiske modchancer vandt han relativt nemt. Peer Ole Pedersens stilling var vist en overgang ikke mange sure sild værd, men heldigvis fandt modstanderen på at klumre en officer væk! Da vi i bilen på vej til Århus diskuterede vores chancer, sagde jeg om Bjarne Rasmussen: "Bjarne spiller d5, c6 og e6, og efter 20 træk vinder han en bonde!" Partiet bringes andetsteds i bladet, og man kan selv bedømme mine profetiske evner og Bjarnes spil. Der var afbud fra Finn Larsen, så på 7. bræt havde vi Ove Matras, som tabte ret hurtigt til Palle Nielsen. Ove spillede 1. b3, som efterhånden har givet ham nogle smertelige oplevelser. På 8. bræt spillede Martin Clausen hurtigt remis i en flad Caro-Kann.

Brian Isaksen

| Nordre II | | Centrum | |
|--------------------|----------------|-------------------|----------------|
| 1. V. Juul Hansen | 0 | Brian Isaksen | 1 |
| 2. Hans V. Nielsen | 0 | Hans Pedersen | 1 |
| 3. Michael Poulsen | 1 | Mogens Nielsen | 0 |
| 4. Ulrik Thomasen | 0 | Iver Poulsen | 1 |
| 5. Peter Loch | 0 | Peer Ole Pedersen | 1 |
| 6. Jan Løvig | 0 | Bjarne Rasmussen | 1 |
| 7. Palle Nielsen | 1 | Ove Matras | 0 |
| 8. Tommy Hansen | $\frac{1}{2}$ | Martin Clausen | $\frac{1}{4}$ |
| | <hr/> | | <hr/> |
| | $2\frac{1}{2}$ | | $5\frac{1}{2}$ |

Tipsresultaterne:

| | | |
|----------------------------------|-------|---|
| 1. Esbjerg skf. - Nordre I | 4½-3½ | 1 |
| 2. Kampklubben - Frederiksberg | 4-4 | x |
| 3. Odense - Nørresundby | 2½-5½ | 2 |
| 4. Studenterne - Vejby-Risskov I | 4-4 | x |
| 5. Evans I - Århus | 4-4 | x |
| 6. Herning - Vejby-Risskov II | 4-4 | x |
| 7. Nordre II - Centrum | 2½-5½ | 2 |
| 8. Aalborg - 1968 | 3-5 | 2 |
| 9. Evans II - Haderslev | 3-5 | 2 |
| 10. Horsens - Alssund | 5½-2½ | 1 |
| 11. Nr. Snede - Vojens | 3½-4½ | 2 |
| 12. Tønder - Skanderborg | 4½-3½ | 1 |

Der blev i denne omgang tippet 208 rækker.

Omsætning: kr. 64,60, heraf til klubbladet kr. 33,40.

Vinder med 9 rigtige blev SVEND AAGE JENSEN.

Lige ved var Poul Fries Nielsen og Lars Wilton der hver havde 8 rigtige.

Resultatet af tipningen den 29. februar blev:

Vindere med 11 rigtige: Brian Isaksen, Torben Larsen og Hans Pedersen, som hver fik kr. 11,75.

10 rigtige havde Poul Fries Nielsen og Verner Rexen.

Med 235 tippede rækker blev der sat sæsonrekord.

Omsætning: kr. 72,05, heraf til klubbladet kr. 36,80.

Efter 6. runde ser stillingen i 2. division således ud:

| | | | |
|------------------|---------|--------------|---------|
| 1. Centrum | 26 (7) | 5. Ålborg | 23½ (7) |
| 2. Herning | 25½ (7) | 6. Århus | 23½ (5) |
| 3. Vejby-Risskov | 25 (7) | 7. Nordre II | 22 (5) |
| 4. 1968 | 24½ (6) | 8. Evans | 22 (4) |

Finn Larsen

Parti fra 6. runde i divisionsturneringen.

Hvid: Jan Løvig, Nordre

Sort: Bjarne Rasmussen

Slavisk dronninggambit.

1. Sg1-f3, Sg8-f6 2. d2-d4, d7-d5 3. c2-c4, c7-c6 4. g2-g3, g7-g6 5. Lf1-g2, Lf8-g7 6. o-o, o-o 7. c4xd5, c6xd5
8. Sf3-e5, Sb8-d7 9. Sbl-c3, Sd7-b6 10. Lcl-f4, Sf6-h5
11. Tal-cl, Sh5xf4 12. g3xf4, Lc8-f5. Derfor har sort ventet med e7-e6. 13. Ddl-b3, e7-e6 14. Sc3-b5, f7-f6 15. Se5-d3, Sb6-c4 16. Tf1-d1, a7-a6 17. Sb5-a3, b7-b5. Med enkle midler har Bjarne endnu engang opnået en god stilling.

18. Sd3-c5, Dd8-d6 19. Sa3xc4? Bedre 19.e3. b5xc4 20.
 Db3-e3, Lg7-h6 21. De3-d2, Lh6xf4 22. e2-e3, Lf4-h6.
 22.--, Lxh2+ er uklart 23. Kh1, Dc7 24. f4, Lg3 25. Dø2, h5!?
 23. b2-b3, c4xb3 24. Sc5xb3, Tf8-c8 25. Sb3-c5, Ta8-b8
 26. Dd2-a5, Tc8-c6 27. Lg2-f1, Tb8-b2! Truer med 28.--,
 Lxe3. 28. Tc1-c3, Lf5-g4 29. Td1-c1, Lg4-f3! 30. Sc5-e4
 Tc6xc3 31. Se4xd6, Tc3xc1 32. Da5-d8+, Lh6-f8 33. h2-h3,
 Der er ikke tid til 33. Dxf6 på grund af 33.--, Txf1+ med
 mat i næste træk. Tc1xf1+ 34. Kq1-h2, Tb2xf2+ 35. Kh2-
 g3, Tf2-g2+ og hvid opgav (??) Hvorfor ikke slutte af
 med det sidste træk 36. Kh4, g5 mat? 0 - 1

Noter af Brian Isaksen

Møsterklassens 6. runde.

Endelig lykkedes det for vort 2. hold at vinde en kamp i
 møsterklassen og meget overraskende var det Esbjerg Skf.
 2. hold der blev slået med $4\frac{1}{2}$ - $3\frac{1}{2}$. Kan vort hold levere
 lige så godt spil i sidste runde er der mulighed for at
 undgå nedrykning.

Esbjerg Skf. 2

| | |
|----------------------------|----------------|
| 1. A. F. Rasmussen | 0 |
| 2. E. Møller Kristensen | $\frac{1}{2}$ |
| 3. Sv. Rødgaard | $\frac{1}{2}$ |
| 4. F. Bredahl Christiansen | 1 |
| 5. H. Vestergaard | 0 |
| 6. Rolf Riemer | $\frac{1}{2}$ |
| 7. E. Finnerup | 0 |
| 8. Poul Rewitz | 1 |
| | $3\frac{1}{2}$ |

Centrum 2

| | |
|----------------|----------------|
| Hans Madsen | 1 |
| Kaj Madsen | $\frac{1}{2}$ |
| Hans Nissen | $\frac{1}{2}$ |
| Lars Hedebo | 0 |
| Knud Nødskov | 1 |
| E. A. Andersen | $\frac{1}{2}$ |
| M. Joensen | 1 |
| Torben Jensen | 0 |
| | $4\frac{1}{2}$ |

Resultater fra 5. runde:

| | |
|----------------------------|---------------------------------|
| Kolding - Esbjerg Skf. 2 | $3\frac{1}{2}$ - $4\frac{1}{2}$ |
| Ølgod - Evans 3 | 6 - 2 |
| Esbjerg Skf. 3 - Grindsted | 3 - 5 |

Resultater fra 6. runde:

| | |
|------------------------|---------------------------------|
| Varde - Esbjerg Skf. 3 | $6\frac{1}{2}$ - $1\frac{1}{2}$ |
| Evans 3 - Kolding | $2\frac{1}{2}$ - $5\frac{1}{2}$ |
| Ølgod - Grindsted | 4 - 4 |

Stilling efter 6. runde:

| | | | |
|-------------------|----------------------|-------------------|--------|
| 1. Kolding | $32\frac{1}{2}$ (10) | 5. Grindsted | 23 (6) |
| 2. Varde | $29\frac{1}{2}$ (9) | 6. Evans 3 | 19 (4) |
| 3. Ølgod | 26 (6) | 7. Esbjerg Skf. 3 | 19 (3) |
| 4. Esbjerg Skf. 2 | 25 (7) | 8. Centrum 2 | 18 (3) |

Klasse A, 5. runde.

| | | | |
|-----------------------|----------------------------------|-------------------|-----------------------------------|
| Esbjerg Skf. 4 | | Centrum 3 | |
| 1. E. Finnerup | 0 | Verner Rexen | 1! |
| 2. Leif Segall | 0 | Poul D. Lundgreen | 1 |
| 3. Svend Jensen | 1 | Jørgen Nygaard | 0 |
| 4. P. Roesgaard | 0 | Henning Vissing | 1 |
| 5. Niels E. Nielson | $\frac{1}{2}$ | Johs. Christensen | $\frac{1}{2}$ |
| 6. John Nyholm Hansen | 1 | Sv. Aa. Jensen | 0 |
| 7. +:++ | 0 | Torben Larsen | 1 |
| 8. +:++ | 0 | Boddy Rasmussen | <u>1</u> |
| | <u>2$\frac{1}{2}$</u> | | <u>5$\frac{1}{2}$!</u> |

Klasse C:

| | | | |
|--------------------|----------|-----------------------|----------|
| Centrum 5 | | Brørup 2 | |
| 1. Knud Krostensen | 0 | E. Ladefoged | 1 |
| 2. Henning Vissing | 1 | Hans Petersen | 0 |
| 3. Torben Larsen | 1 | Jørgen P. Andersen | 0 |
| 4. Poul Højbak | 0 | Hans Patzer | 1 |
| 5. Erik Johannesen | 0 | Svend Terkelsen | 1 |
| 6. Jack Nielsen | 1 | Ove Matisen | 0 |
| 7. J. C. Rütz | 1 | Rigmor Christoffersen | 0 |
| 8. Palle Mogensen | <u>1</u> | ++++ | <u>0</u> |
| | <u>5</u> | | <u>3</u> |

| | | | |
|---------------------|---------------|------------------|---------------|
| Esbjerg Skf. 5 | | Centrum 4 | |
| 1. Svend J. Schmidt | $\frac{1}{2}$ | Flemming Nielsen | $\frac{1}{2}$ |
| 2. Jan Lauridsen | 1 | H. Schak Krogh | 0 |
| 3. Bernhard Pavar | 1 | Torben Jensen | 0 |
| 4. Dan Larsen | 1 | Gunnar Pedersen | 0 |
| 5. Brian Jensen | $\frac{1}{2}$ | Karl D. Jensen | $\frac{1}{2}$ |
| 6. Peter Andersen | 0 | Børge Clausen | 1 |
| 7. Paul Kelly | 0 | Vagn Konradsen | 1 |
| 8. Martin Nielsen | <u>0</u> | Knud Selmer | <u>1</u> |
| | <u>4</u> | | <u>4</u> |

Resultater Klasse A: Jerne 1 - Grindsted 2 6- 2

Klasse C: Esbjerg Skf. 6 - Jerne 3 5-3

Slutstilling i klasse C:

| | | | |
|----------------------|----------------------|-------------------|----------------------|
| 1.-2. Esbjerg Skf. 5 | 26 $\frac{1}{2}$ (9) | 4. Brørup 2 | 17 (2) |
| 1.-2. Centrum 4 | 26 $\frac{1}{2}$ (9) | 5. Esbjerg Skf. 6 | 16 (4) |
| 3. Centrum 5 | 18 $\frac{1}{2}$ (4) | 6. Jerne 3 | 15 $\frac{1}{2}$ (2) |

I klasse A fik vort 3. hold da endelig en sejr, men det var også over et meget svækket hold fra Esbjerg Skf., de stillede kun med 6 mand?. Sejren var desværre ikke nok til at undgå sidstepladsen, så holdet må rykke ned i klasse B. Vinder af gruppen blev Jerne, der altså fra næste sæson spiller i mesterklassen. TILLYKKE Jerne!

I klasse C blev der ligestilling i toppen efter en meget spændende kamp mellem vort 4. hold og Esbjerg Skf. 5. hold. For at finde en gruppevinder var det nødvendigt at spille en omkamp mellem de to hold, her er resultatet:

| Centrum 4 | | Esbjerg Skf. 5 | |
|---------------------|----------|---------------------|----------|
| 1. Flemming Nielsen | 0 | Jan Lauridsen | 1 |
| 2. H. Schak Krogh | 0 | Dan Larsen | 1 |
| 3. Torben Jensen | 0 | Brian Jensen | 1 |
| 4. Gunnar Pedersen | 1 | Peter Andersen | 0 |
| 5. Karl D. Jensen | 1 | Paul Kelly | 0 |
| 6. Børge Clausen | 1 | Martin Nielsen | 0 |
| 7. Vagn Konradsen | 0 | Anders Christiansen | 1 |
| 8. Knud Selmer | 1 | Jens Knudsen | 0 |
| | <u>4</u> | | <u>4</u> |

Igen, blev det en meget spændende kamp, denne gang med vort hold som førende bl. a. med 4-2, men desværre tabte vi de sidste 2 partier, og i denne omkamp skulle afgørelsen jo findes, så med dette uafgjorte resultat, trådte der en regel i kraft der siger, at det hold, som har vundet på 1. bræt bliver vinder. Det blev altså desværre Esbjerg Skf. 5.

Finn Larsen

Invitationsturnering i Vejen.

Den internationale mester og 4 gange danmarksmester Børge Andersen har meldt sig ind i Vejen Skakklub. Som træning til hans deltagelse i DM i Århus arrangerede Vejen Skk. derfor en turnering med 6 deltagere: 1. Børge Andersen, Vejen, 2. Svend Erik Jensen, Vejen, 3. Bjarke Kristensen, Vejlbj-Risskov, 4. Jens Ove Fries Nielsen, Esbjerg Skf., 5. Lars Wilton, Esbjerg Skf. og 6. Brian Isaksen, Centrum. Desværre trak Børge Andersen sig efter 2 runder ud af turneringen på grund af sygdom, og dermed mistede vi andre interessen for turneringen. Dette gjaldt dog ikke Bjarke, der bl.a. efter en sejr over Børge Andersen i 9. runde - var godt i gang med at vinde turneringen.

Vejen Skk. fortjener ros og tak for initiativet. Der blev fra klubbens side gjort meget for spillerne: ingen indskud, gratis kaffe og brød til hver runde, gratis overnatning til de spillere, der ønskede det (turneringen spillede lørdage-søndage). Da turneringen ikke blev færdigspillet, var man oven i købet så flinke at dele præmierne (præmieobligationer) ud til spillerne alligevel!

| | | 1. | 2. | 3. | 4. | 5. | 6. |
|----|-------------------------------------|-----|-----|-----|-----|----|-----|
| 1. | Bjarke Kristensen Vejlby-Risskov | | 1/2 | 1 | | 1 | 1 |
| 2. | J.O. Fries Nielsen Esbjerg skk. | 1/2 | | 0 | 1 | | |
| 3. | Lars Wilton Esbjerg skk. | 0 | 1 | | 0 | | 1/2 |
| 4. | Brian Isaksen Centrum | | 0 | 1 | | 0 | 1/2 |
| 5. | Børge Andersen Vejen | 0 | | | 1 | | |
| 6. | Sv. Erik Jensen Vejen | 0 | | 1/2 | 1/2 | | |

Brian Isaksen

Esbjergs 7. uofficielle ungdomsmesterskab 1975 - 76.

Niels Jørgens forspring fra turneringens 1. halvdel var ligge ved ikke at holde. I sidste runde lavede jeg en brøler mod Lars Wilton og måtte være tilfreds med remis, ellers skulle der have været omkamp igen i år. Jens Ove og Hans Pedersen kunne ikke holde dampen oppe hele turneringen, ellers havde de fået flere points. Sammenlignet med sidste år forløb turneringen tilfredsstillende, alle spillere viste rimelig interesse i at få partierne afviklet. Det er klart bedre at spille med et begrænset antal spillere, synes jeg. For første gang uddeltes der en skønhedspræmie, som tilfaldt mit parti med Poul Fries Nielsen (se klubbladet nr. 1, 1976) Jens Chr. Lund bedømte de indleverede partier. Som en værdig afslutning på en vellykket turnering, holdtes en lille fest for spillerne hos Fries Nielsen's. Der blev naturligvis også spillet en lynturnering (om en flaske Whisky!), som Jens Ove vandt. Turneringen vækker efterhånden en vis interesse rundt omkring i skakkredse - ikke bare i Esbjerg - alene det forpligter os til at holde den igang.

Brian Isaksen

| 7. uoff. ungd. mes. 1976 | 1. | 2 | 3 | 4 | 5 | 6 | 7 | 8 | 9 |
|--------------------------|----|----|----|----|----|----|----|----|-----|
| 1. N. J. Fries Nielsen | × | 1½ | 10 | ½1 | 11 | 11 | ½1 | 11 | 11½ |
| 2. Brian Isaksen | 0½ | × | 01 | 11 | 1½ | 11 | 11 | 11 | 11 |
| 3. J.O. Fries Nielsen | 01 | 10 | × | 01 | ½½ | 11 | 11 | 1½ | 9½ |
| 4. Hans Pedersen | ½0 | 00 | 10 | × | 1½ | 1½ | 11 | 11 | 8½ |
| 5. Lars Wilton | 00 | 0½ | ½½ | 0½ | × | 1½ | 01 | 11 | 6½ |
| 6. Poul Fries Nielsen | 00 | 00 | 00 | 0½ | 0½ | × | 1½ | 11 | 4½ |
| 7. Ove Mathias | ½0 | 00 | 00 | 00 | 10 | 0½ | × | 10 | 3 |
| 8. J. Lahn Rasmussen | 00 | 00 | 0½ | 00 | 00 | 00 | 01 | × | 1½ |

Parti fra turneringens 11. runde.

Hvid: Brian Isaksen

Sort: Jens Ove Fries Nielsen

Engelsk

1. c2-c4, Sg8-f6 2. Sg1-f3, e7-e6 3. g2-g3, d7-d5 4. b2-b3. Mere tid er der nok i 4.d4 med overgang til Katalansk. Lf8-e7 5. Lc1-b2, o-o 6. Lf1-g2, c7-c5 7. o-o, Sb8-c6 8. e2-e3, b7-b6 9. Dd1-e2, a7-a5?! Hvis sort vil spille La6, kan han gøre det med det samme. Nu svækkes b5 en smule. 10. Sbl-c3, Lc8-a6 11. d2-d3, Dd8-c7 12. Tf1-d1, Tf8-d8 13. Tal-cl, Ta8-c8 14. Sf3-h4!? Dette bør nok besvares med 14.--,g6, hvorefter hvids stærkeste træk måske er 15. Sa4 som forberedelse til e3-e4 og f2-f4. I stedet brugte Jens Ove nu 45 min. til at finde et dårligere træk. Dc7-b8? 15. c4xd5(!) Med hvid fordel! sort må slå igen med bonden 15.--,Sxd5 16.Sxd5,exd5 17.Sf5,Lf8 18.Sh6+. e6xd5 16. Sh4-f5, Db8-e5? Sort var allerede i tidnød, men står under alle omstændigheder skidt. Efter 16.--,Lf8 er både 17.Sa4, Se8 18.Dg4 og 17.Sh6+!? værd at kigge på. 17. Lq2-h3! Tc8-b8(?) 18. Sc3-b5, De5xb2 19. De2xb2, La6xb5 20. q3-q4!? Et forsøg på at udnytte Jens Ove's tidnød. h7-h6 21. q4-q5, h6xq5 22. Sf5xe7+, Sc6xe7 23. Db2-e5, Se7-c6 24. De5xq5, Sc6-b4 25. Lh3-f5, Sb4xa2 26. Tc1-c2, Sa2-b4 27. Tc2-d2, Td8-d6 28. Kq1-h1, Sf6-e8 29. e3-e4(?), d5xe4(?) Unøjagtigheder fra begge sider på grund af Jens Oves tidnød. Med 28.--,Sc6 kunne sort gøre det sværere for hvid. 30. d3xe4, Sb4-d3. Truer Sxf2+. 31. Dq5-q3, Tb8-d8 32. e4-e5, Lb5-c6+ 33. Kh1-ql, sort opgiver. 1 - 0.

Brian Isaksen

VESTERHAVSTURNERINGEN 1976.

Turneringen ser nu ud til at blive en realitet, det så ellers ud til at det ville blive svært at skaffe sponsorer, men da Johs. Boysen kom med i arbejdet fik vi ret hurtigt pengene hjem.

Følgende er sponsorer for turneringen: Vestkysten, sparekassen Bikuben, Steff Byg, I. C. Nielsen, Landmandsbanken, Handelsbanken, Sparekassen Sydjylland, Esbjerg Bank, Vardes Bank og Arbejdernes Landsbank. Endvidere har vi fået kr. 1000 fra Støtteforeningen.

Vi er nu gået igang med at skaffe spillere og det har vi fået Ole Balslev til at hjælpe os med. Han har skrevet til England, Island, Norge og Sverige og inviteret en spiller fra hvert af disse lande. Endvidere har vi selv pr. telefon kontaktet formanden for Concordia/Palamedes i Hamburg, Peter Reinders, og anmodet ham om at være os behjælpelig med at finde et par spillere dernede.

Udover mesterturneringen spilles der jo en koordineret enkeltmandsturnering i tiden 4. - 11. juli, og de runderne spilles fra kl. 19,00, regner jeg med at mange af klubbens spillere vil deltage.

Finn Larsen

VENSKABSKAMP MOD SCHACHFREUNDE WEDEL.

Vi har jo, som allerede omtalt i sidste nummer, fået en invitation til at komme til Hamburg og spille en venskabskamp mod Schachfreunde Wedel, og det bliver ro i weekenden 29. og 30. maj vi skal derned.

Da man gerne inden 1. maj vil vide hvor mange vi kommer, håber jeg at interesserede vil henvende sig til mig snarest.

Finn Larsen

Matchen mellem Mogens Nielsen og Brian Isaksen.

Stillingen i matchen er efter at der er spillet 3 partier $2\frac{1}{2}$ - $\frac{1}{2}$ til Brian. Jeg håber at vi i næste nummer kan bringe et referat samt et par partier fra matchen.

VINTERTURNERINGEN - BRIAN ISAKSEN KLUBMESTER.

Endelig lykkedes det for Brian at blive klubmester, idet han besejrede Hans Pedersen i turneringens 2. halvdel og da Hans Pedersen ved lidt sløset spil måtte nøjes med remis mod Kaj Madsen og undertegnede, måtte Hans nøjes med 2. pladsen. 3. pladsen blev delt mellem Ove Matras og undertegnede.

| Mesterklassen 1975-76 | | | | | | | | | | |
|-----------------------|-------|-------|---------|-------|---------|---------|-------|-------|-------|--------|
| | 1. | 2 | 3 | 4 | 5 | 6 | 7 | 8 | 9 | P. |
| 1. Brian Isaksen | X | 0 1 | 1 1 | 1 1 | 1 1 | 1 1 | 1 1 | 1 1/2 | 1 1 | 14 1/2 |
| 2. Hans Pedersen | 1 0 | X | 1 1 | 1 1/2 | 1 1/2 | 1 1 | 1 1 | 1 1 | 1 1 | 14 |
| 3-4. Ove Matvas | 0 0 | 0 0 | X | 1/2 1 | 1/2 1/2 | 1 1/2 | 1 1/2 | 1 0 | 1 1 | 8 1/2 |
| 3-4. Finn Larsen | 0 0 | 0 1/2 | 1/2 0 | X | 0 1/2 | 1 1/2 | 1 1/2 | 1 1 | 1 1 | 8 1/2 |
| 5. Kaj Madsen | 0 0 | 0 1/2 | 1/2 1/2 | 1 1/2 | X | 1/2 1/2 | 1/2 1 | 1 1/2 | 1 1/2 | 8 |
| 6. Hans Nissen | 0 0 | 0 0 | 0 1/2 | 0 1/2 | 1/2 1/2 | X | 1 0 | 1 1 | 1 0 | 6 |
| 7. Knud Nødskov | 0 0 | 0 0 | 0 1/2 | 0 1/2 | 1 0 | 0 1 | X | 1 1 | 0 1/2 | 5 |
| 8. E.A. Andersen | 0 1/2 | 0 0 | 0 1 | 0 0 | 1/2 1/2 | 0 0 | 0 0 | X | 1/2 1 | 4 |
| 9. M. Joensen | 0 0 | 0 0 | 0 0 | 0 0 | 0 1/2 | 0 1 | 1 1/2 | 1/2 0 | X | 3 1/2 |

I 1. klasse er hverken oprykningen eller 1. pladsen endnu afgjort, idet Chr. Hauboff og Jørgen Nygaard ligger lige på 1. pladsen og Poul D. Lundgreen med sejr i de sidste 2 kampe også kan nå op til dem. Det vil under alle omstændigheder blive nødvendig med en omkamp om 1. pladsen.

I 2. klasse mangler der endnu 2 kampe mellem Jack Nielsen og Knud Kristensen, som har afgørende betydning for 1. pladsen i gr. A.

1. klasse 1975-76. 2. del.

| | 1-9 | 10 | 11 | 12 | 13 | 14 | 15 | 16 | 17 | 18 | | P. | k. | NR. |
|---------------------|-------|-------|---------|-------|--------|---------|--------|-------|-------|----------|---------|--------|-----|-----|
| | | 8 1/2 | 15 1/2 | 5 1/1 | 12 1/1 | 19 1/1 | 24 1/1 | 2 1/2 | 9 1/2 | 1 1/3 | | | | |
| 1. Anton Pedersen | 6 1/2 | 10 0 | 2 1/2 | 1 1/2 | 4 1/2 | 1 5 | 6 0 | 1 7 | 8 0 | 1 9 | 1 11 | 12 | 20 | 3 |
| 2. J. Nygaard | 6 | 9 1 | 1 1/2 | 1 0 | 3 1 | 0 4 | 5 1 | 1 6 | 7 1/2 | 1 8 | 1 11 | 13 | 20 | 1-2 |
| 3. P.D. Lundgreen | 6 1/2 | 8 1 | 9 1 1/2 | 0 2 | 10 1/2 | 4 1/2 | 1 5 | 6 1/2 | 1 1/2 | 7 | 1 11 | 18 | 5 | |
| 4. Sv. Aa. Jensen | 2 1/2 | 7 1/2 | 1 8 | 9 0 | 1 1/2 | 2 1 | 1 1/2 | 1 0 | 5 1/2 | 1 1/2 | 6 11 | 7 1/2 | 20 | 8-9 |
| 5. J. Christensen | 6 | 6 0 | 1 7 | 8 1 | 1 9 | 1 0 | 0 2 | 3 0 | 1 1/2 | 4 10 1/2 | 1 11 | 11 | 20 | 6 |
| 6. Chr. Hauboff | 8 1/2 | 1 5 | 0 10 | 7 1/2 | 1 1/2 | 8 9 0 | 1 1 | 2 0 | 1 1/2 | 3 4 1/2 | 1 11/2 | 13 | 20 | 1-2 |
| 7. Boddy Rasmussen | 4 | 1 1/2 | 4 5 0 | 1 1/2 | 6 0 | 0 8 1/2 | 0 9 | 1 0 | 1 1/2 | 2 3 1/2 | 1 11 | 6 1/2 | 19 | 10 |
| 8. H. Schak Krogh | 2 1/2 | 0 3 | 4 1/2 | 0 5 | 6 1/2 | 1 1/2 | 7 1 10 | 9 1 | 1 1 | 2 0 11/2 | 1 7 1/2 | 20 | 8-9 | |
| 9. Verner Rexen | 5 | 0 2 | 3 1 4 | 5 0 | 1 6 | 7 1 | 0 8 | 1 0 | 1 0 | 1 0 0 11 | 9 | 19 | 7 | |
| 10. Fl. Nielsen | 5 | 1 1 | 6 1 | 1 2 | 7 1 | 1 1/2 | 8 0 | 1 4 | 9 0 | 1 1/2 | 5 11/2 | 11 1/2 | 20 | 4 |
| 11. M. P. Mathiesen | 2 1/2 | 1 0 | 0 2 | 3 0 | 4 5 | 0 1/2 | 6 7 | 1 1/2 | 8 9 1 | 1 1/2 | 10 5 | 18 | 11 | |

I oprykningsturneringen til 1. klasse er der hård kamp mellem Gunnar Pedersen, Torben Jensen og Jack Nielsen om de to oprykningspladser. I øjeblikket fører Gunnar Pedersen med $3\frac{1}{2}$ p af 4, foran Torben Jensen med 3 af 4 og Jack Nielsen med $2\frac{1}{2}$ p. af 3 mulige.

Finn Larsen

| Juniorturneringen 1975-76. | | | | | | | | | | | | | | | |
|----------------------------|------------------|----------------|-----------------|----------------|-----------------|----------------|----------------|----------------|-----------------|---------------|----------------|----------------|-------------------|----|----|
| | 1-11 | 12 | 13 | 14 | 15 | 16 | 17 | 18 | 19 | 20 | 21 | 22 | | | |
| 1. Frank Andersen | 2 | ¹² | 2 | 0 ³ | 4 | 5 | 6 | 7 | 8 | 9 | ¹⁰ | 11 | 2 | 9 | 11 |
| 2. Brian N. Pedersen | 2 | ¹⁰ | ¹ | ¹² | 3 | 4 | 5 | 6 | 7 | 8 | ⁹ | 0 ⁰ | 3 | 13 | 10 |
| 3. Jack Andersen | 3 | ¹⁰ | ¹¹ | ¹ | 2 | ¹² | 4 | 5 | 6 | 7 | 8 | 9 | 4 | 9 | 9 |
| 4. Finn E. Nielsen | 1 | ⁹ | 0 ¹⁰ | ¹¹ | ¹ | 2 | 3 | ¹⁰ | 5 | 6 | ⁷ | ¹⁰ | 5 | 17 | 7 |
| 5. Uffe Pedersen | 1 | ⁹ | 0 ⁹ | ¹⁰ | 0 ¹¹ | ¹ | 2 | 3 | 0 ⁴ | ¹² | 6 | 7 | 1 | 14 | 12 |
| 6. Torben Larsen | 7 ^{1/2} | ⁷ | 8 | ⁹ | 10 | ¹¹ | ¹ | 2 | 3 | 4 | 5 | ¹² | 9 ^{1/2} | 11 | 3 |
| 7. Freddy Nielsen | 4 | 0 ⁶ | 0 ² | 8 | 1 ⁹ | 10 | ¹¹ | ¹ | 2 | 3 | 0 ⁴ | 5 | 5 | 13 | 6 |
| 8. Palle Mogensen | 9 | 1 ⁵ | 6 | 7 | 12 | ⁹ | 10 | ¹¹ | ¹ | 2 | 3 | 4 | 12 | 14 | 2 |
| 9. Kim Nielsen | 4 | 0 ⁴ | 5 | 0 ⁶ | 7 | 0 ⁸ | 0 ² | ¹⁰ | 0 ¹¹ | ¹ | 0 ² | 3 | 5 | 19 | 8 |
| 10. Poul Jensen | 9 ^{1/2} | 1 ³ | 4 | 1 ⁵ | 6 | 1 ⁷ | 8 | 9 | 12 | ¹¹ | ¹ | 2 | 14 ^{1/2} | 15 | 1 |
| 11. Jens Rasmussen | 5 | 1 ² | 3 | 4 | 5 | 6 | 7 | 0 ⁸ | ⁹ | 10 | 12 | 1 | 8 | 12 | 5 |
| 12. Jack Nielsen | 5 | ¹ | 7 | 2 | 8 | 3 | ⁹ | 10 | ¹¹ | 5 | ¹¹ | 6 | 8 | 8 | 4 |

Forårsturneringen

er nu igang med deltagelse af 30 spillere.

I 1. runde skete der et par overraskelser. Erik Johannesen præsterede at besejre Verner Rexen, mens Henning Vissing spillede remis med Kaj Madsen. I adskillige af de øvrige partier var favoritterne i store vanskeligheder, men klarede sig dog.

I 2. runde stod Gunnar Pedersen for overraskelsen ved at besejre Hans Nissen (se partiet på side 12.).

Præmierne i turneringen er fastsat således.

1. præmie kr. 40, 2. præmie kr. 20.

1. klassens spillere: 1. præmie kr. 30.

2. klassens spillere: 1. præmie kr. 30, 2. præmie kr. 20 og 3. præmie kr. 10.

Da 3. runde ikke kunne afvikles mandag den 29. marts på fortsættes side 12.

| Forårsturneringen | 1. | 2. | 3. | 4. | 5. | 6. | 7. | P. | Nr. |
|---------------------|-------------------|-----------------|-----------------|----|----|----|----|----|-----|
| 1. Hans Pedersen | 16 ₁ | 1 ¹⁰ | 7 | | | | | | |
| 2. Finn Larsen | 17 ₁ | 1 ¹¹ | 9 | | | | | | |
| 3. Ove Mathias | 18 ₁ | 1 ¹² | 14 | | | | | | |
| 4. Hans Madsen | 19 ₁ | 1 ¹³ | 5 | | | | | | |
| 5. Kaj Madsen | 20 _{1/2} | 1 ⁸ | 4 | | | | | | |
| 6. Hans Nissen | 21 ₁ | 0 ¹⁴ | 1 ¹⁷ | | | | | | |
| 7. Knud Nørdskov | 22 ₁ | 1 ¹⁵ | 1 | | | | | | |
| 8. Verner Rexen | 23 ₀ | 5 ⁰ | 20 | | | | | | |
| 9. Jørgen Nygaard | 24 ₁ | 1 ²³ | 2 | | | | | | |
| 10. Sv. Aa. Jensen | 25 ₁ | 1 ⁰ | 21 | | | | | | |
| 11. Boddy Rasmussen | 26 ₁ | 2 ⁰ | 22 | | | | | | |
| 12. M. P. Mathiesen | 27 ₁ | 3 ⁰ | 23 | | | | | | |
| 13. Torben Jensen | 28 ₁ | 4 ⁰ | 24 | | | | | | |
| 14. Gunnar Pedersen | 29 ₁ | 6 ₁ | 3 | | | | | | |
| 15. Karl D. Jensen | 30 ₁ | 7 ⁰ | 26 | | | | | | |
| 16. Børge Clausen | 0 ¹ | 1 ²⁰ | 27 | | | | | | |
| 17. Vagn Knudsen | 0 ² | 1 ²⁵ | 6 ⁰ | | | | | | |
| 18. Knud Selmer | 0 ³ | 0 ²⁶ | 28 | | | | | | |
| 19. Knud Kristensen | 0 ⁴ | 1 ²⁷ | 29 | | | | | | |
| 20. Henning Vissing | 1/2 ⁵ | 1 ⁶ | 0 ⁸ | | | | | | |
| 21. Torben Larsen | 0 ⁶ | 1 ²⁸ | 10 | | | | | | |
| 22. Poul Højbak | 0 ⁷ | 1 ²⁹ | 11 | | | | | | |
| 23. Erik Johannesen | 1 ⁸ | 9 ⁰ | 12 | | | | | | |
| 24. Jack Nielsen | 0 ⁹ | 1 ³⁰ | 13 | | | | | | |
| 25. J. C. Ritz | 0 ¹⁰ | 1 ⁷ | 30 | | | | | | |
| 26. Poul A. Jensen | 0 ¹¹ | 1 ⁸ | 15 | | | | | | |
| 27. Palle Mogensen | 0 ¹² | 1 ⁹ | 0 ¹⁶ | | | | | | |
| 28. Jens Rasmussen | 0 ¹³ | 2 ⁰ | 18 | | | | | | |
| 29. Finn E. Nielsen | 0 ¹⁴ | 0 ²² | 19 | | | | | | |
| 30. Freddy Nielsen | 0 ¹⁵ | 2 ⁴ | 0 ²⁵ | | | | | | |

grund af 4. holdets omkamp, bliver runderne rykket en uge og sidste runde spilles mandag den 10. maj. Desværre havde et par af deltagerne glømt at sende afbud til 2. runde, hvorfor de tabte uden kamp.

Finn Larsen

Parti fra 2. runde i forårsturneringen.

Hvid: Hans Niessen

Sort: Gunnar Pedersen

Fransk

1. e2-e4, e7-e6 2. d2-d4, d7-d5 3. Sb1-c3, Lf8-b4 4. e4-e5, c7-c5 5. Lc1-d2, Sb8-c6 6. Sc3-b5, Lb4xd2+ 7. Dd1xd2, Sc6xd4 8. Sb5-d6+?, Ke8-f8 9. c2-c3, Sd4-f5 10. Sd6xf5, e6xf5 11. f2-f4, Sa8-a7 12. Sg1-f3, h7-h6 13. ~~c3-c4~~, Lc8-e6 14. Kc1-b1, Dd8-a5 15. a2-a3, Kf8-g8. Måske bedre 15.--, g6 og senere Kg7. 16. Lf1-d3, Ta8-c8 17. h2-h3, c5-c4 18. Ld3-c2, Tc8-c6 19. g2-g4, f5xg4 20. h3xg4, Lø6xg4 21. Dd2-g2, Tc6-b6! Nu bliver hvid mat efter 22.Dxg4, Dxa3 23. b4, Ta6. 22. Kbl-a2, Lg4-f5 23. Sf3-d4, Lf5xc2 24. Dg2xc2, Dø5-c5 25. f4-f5, Se7-c6 26. f5-f6, Sc6xd4 27. c3xd4, Dc5-b5 28. Th1-h3, Db5-b3+! Sort afvikler til et let vundet slutspil. 29. Th3xb3, c4xb3+ 30. Dc2xb3, Tb6xb3 31. Ka2xb3, g7-g5 32. Td1-c1, g5-g4 33. Tc1-ql, h6-h5 34. Kc3-b4, Kq8-h7 35. Kb4-c5, Th8-d8 36. Tg1-e1, Kh7-g6 37. e5-e6, f7xe6 38. Telxe6, g4-g3 39. Te6-e3, h5-h4 40. Te3-f3, Kq6-f7 41. Tf3-f5, h4-h3 42. Tf5-h5, g3-g2 og hvid opgav 0 - 1 Godt spillet af Gunnar.

Noter af Brian Isaksen

Afslutningsfesten

er fastsat til den 26. maj (onsdagen før Kr. Himmelfartsdag) og starter kl. 19,30.

I år vil vi afslutte sæsonen med kaffebord. Ved kaffebordet vil der blive præmieuddeling. I løbet af aftenen vil der blive arrangeret forskellige aktiviteter (nærmere herom i næste nummer af klubbladet).

Vi håber at alle klubbens medlemmer (gerne med damer) vil møde op ved sæsonens afslutning.

Juniorene må gerne tage deres forældre med.

Prisen er fastsat til kr. 15 pr. deltager.

Tilmelding kan allerede nu ske til Verner Rexer.

Svend Aage Jensen

Partier fra Sønderjysk EMT i Haderslev 1976.

6. runde i eliteklassen.

Hvid: Peer Ole Pedersen

Sort: Hans Werner May, Haderslev

Jugoslavisk

1. e2-e4, g7-g6 2. d2-d4, d7-d6 3. Sb1-c3, Lf8-g7 4. Lc1-e3, Sg8-f6 5. f2-f3, Sb8-d7. Sort er inde på en dårlig plan. Bedre Sc6 og e5 eller c6 og b5. 6. Dd1-d2, c7-c5? 7. d4xc5! Sd7xc5 8. o-o-o, Lc8-e6 9. e4-e5! Sf6-d7 10. e5xd6. e7xd6 11. Le3-d4, Sd7-f6 12. Lf1-b5+, Kc8-e7 13. Dd2-e3!, Dd8-c7(??) 14. Ld4xf6+ og sort opgav. 1 - 0

7. runde i eliteklassen.

Hvid: Brian Isaksen

Sort: Peer Ole Pedersen

Siciliansk

1. e2-e4, c7-c5 2. Sg1-f3, e7-e6 3. d2-d4, c5xd4 4. Sf3xd4, Sg8-f6 5. Lf1-d3. Dette træk er ikke så godt som 5.Sc3 men Peer Ole frygtede Lb4. Sb8-c6 6. Sd4xc6. letter opgaven for sort, som nu får en fin indflydelse på centrum. b7xc6 7. o-o, e6-e5(!) 8. c2-c4, Lf8-e7 9. Lc1-e3, d7-d6 10. f2-f3, o-o 11. Dd1-a4, Lc8-d7 12. b2-b4?! Hvid forsømmer sin udvikling. d6-d5 13. Le3-c5? Bedre 13.exd5. Le7xc5+ 14. b4xc5, d5xe4 15. Ld3xe4, Sf6xe4 16. f3xe4, Ld7-g4 17. Sb1-a3, Dd8-d4+ 18. Kc1-h1, Dd4xc5 19. h2-h3, Lc4-h5 20. Tf1-e1, Ta8-d8 21. Sa3-c2. Her havde jeg regnet med 21.Tab1, Td2 22.Tb7, Df2 23.Tg1, Lf3. Td8-d3 22. Sc2-b4, Td3xh3+! og hvid opgav. 0 - 1

Hvid: Jens Chr. Lund, Tinglev

Sort: Hans Henrik Vogensen, Haderslev

Grünfeld indisk.

1. d2-d4, Sg8-f6 2. c2-c4, g7-g6 3. Sb1-c3, d7-d5 4. Sg1-f3, Lf8-g7 5. Dd1-b3, d5xc4 6. Db3xc4, o-o 7. e2-e4, c7-c6. Usædvanligt. De vigtigste muligheder er 7.--, Lg4, 7.--, a6!? og 7.--, Sa6. I disse varianter er c7-c5 et nøgletræk i spillet mod hvids bondecentrum. På den baggrund kan 7.--, c6 ligne en slags tempotab. 8. Dc4-b3, b7-b6 9. Lc1-f4, Lc8-g4. Hmm. Hvorfor så spille c6 og b6? 10. Tal-d1, Lg4xf3 11. g2xf3, Sf6-h5 12. Lf4-e3, Dd8-c7 13. e4-e5, Kg8-h8 14. Sc3-e4, c6-c5 15. d4xc5, Dc7xe5 16. Se4-g5! e7-e6. På 16.--, Kg8 følger: 17.Lc4, e6 18.Sxe6, fxe6 19.Lxe6+, Kh8 20.Ld5, Sa6 21.Lxa8, Txa8 22.c6, Dxb2 23.Dxb2, Lxb2 24.Td7 med fordel for hvid. 17. Td1-d8, Kh8-g8 18. Td8xf8+, Lg7xf8 19. Db3-b5. Her sad Peer Ole og jeg i analyserummet og så

på 19. Lb5 for at forhindre Sb8 i at komme ud og med truslen 20. Le8. h7-h6 20. Sq5-e4, b6xc5 21. Db5-e8, De5xb2 22. Lf1-e2, Db2-a1+ 23. Le2-d1, Sh5-f6 24. Se4xf6+, Db2xf6 25. Le3xh6, Df6-e7 26. De8-c8, a7-a6 27. Ld1-e2, c5-c4. 28. o-o. Med afgørende fordel. De7-c5, 29. Dc8-d8, Dc5-e7 30. Tf1-d1, f7-f5 31. Dd8-c8, Kq8-f7 32. Lh6xf8 og sort opgav. 1 - 0 (Kik på Sb8 og Ta8 - og se hvorfor sort tabte!

noter af Brian Isaksen

Parti fra simultanmatchen mod Bent Larsen.

Hvid: Manfred Dümke

Sort: Bent Larsen

Spansk

1. e2-e4, e7-e5 2. Sq1-f3, Sb8-c6 3. Lf1-b5, Sq8-e7 4. c2-c3, a7-a6 5. Lb5-a4, d7-d6 6. d2-d4, Lc8-d7 7. La4-b3, h7-h6 8. o-o, Se7-g6 9. Lc1-e3, Lf8-e7 10. Sbl-d2, Le7-g5! Denne løber er meget passiv på grund af bondestillingen e5 - d6. Derfor vil sort bytte den af. 11. Dd1-e2, Dd8-f6 12. Tf1-e1, Lq5xe3. Sort bytter inden hvid spiller 13. Sf1 og kan slå igen med springeren. I spansk står en hvid springer næsten altid godt på e3 eller g3, fordi sort med e7-e5 har svækket felterne d5 og f5. 13. f2xe3!?, o-o 14. a2-a4, Kq8-h8 15. Sd2-f1, Sq6-e7 16. Sf1-g3, q7-g6 17. Tal-f1, Df6-q7 18. Tf1-f2, Ta8-e8 19. Tal-f1, Sc6-a5 20. De2-d1, Sa5xb3 21. Dd1xb3, b7-b6 22. Db3-c4, Te8-c8 23. b2-b3!, a6-a5 24. Sf3xe5(?) Egentlig godt set af hvid, men stormesteren ser længere. d6xe5 25. Tf2xf7, Tf8xf7 26. Tf1xf7, Dq7-q8 27. Tf7xe7, Dg8xc4 28. b3xc4, Ld7xa4 Hvid har vundet en bonde, men sort står alligevel bedst på grund af den farlige a-bonde. 29. Te7-f7, La4-b3 30. Tf7-f6, a5-a4 31. Tf6-f1, Lb3xc4 32. Tf1-a1, b6-b5 33. Sq3-f1, Lc4xf1 34. Kq1xf1, Kh8-g7 35. Kf1-e2, Kq7-f6 36. Ke2-d3, Kf6-e6 37. c3-c4, c7-c6 38. d4-d5+, Ke6-d6 39. d5xc6, Kd6xc6 40. c4xb5, Kc6xb5. Nu er hvid færdig. Hans konge er afskåret, mens sorte konge kan hjælpe bonden ned. 41. Tal-bl+, Kb5-a5 42. Kd3-d2, h6-h5 43. Tbl-b7, a4-a3 44. Tb7-bl, Tc8-f8 45. Kd2-c3, Tf8-f2 46. Tbl-a1, Ka5-a4 47. Tal-ql, a3-a2 48. h2-h3, Ka4-a3. 48.--, Txc2. 49. Kc3-c4, Tf2-b2 50. Tq1-a1, Tb2xc2 og sort vandt. 0 - 1

noter af Brian Isaksen

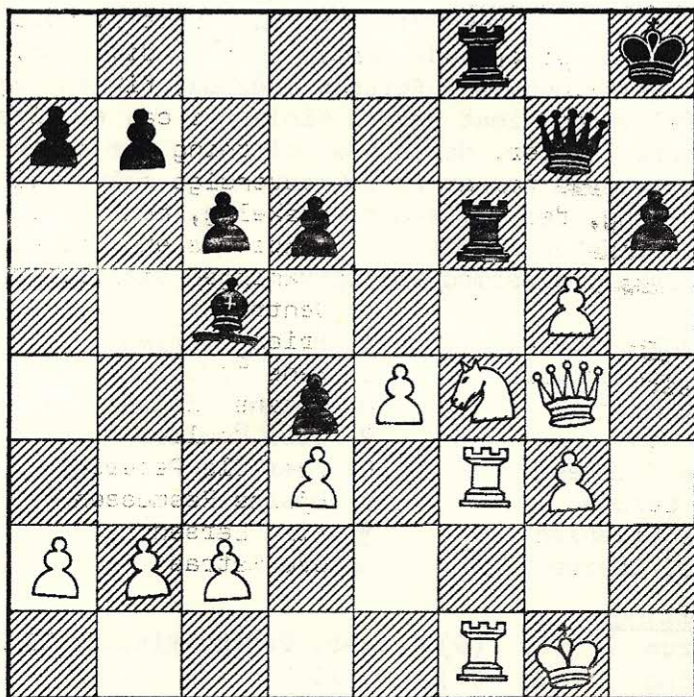

Ovenstående stilling opstod i partiet mellem klubbens ældste medlem M. P. Mathiesen og en af klubbens yngste medlemmer Torben Jensen. Torben Jensen der havde de hvide brikker sluttede pænt af efter at Mathiesen havde spillet: 23.--, Df7-g7 24. Sf4-g6+!, Dg7xg6 25. Tf3xf6, Tf8xf6 26. Tflxf6, Dg6xg5 27. Dg4-c8+ og sort opgav.

KLUBMESTERSKABET I LYNSKAK.

Turneringen spilles den 17. maj i klublokalet kl. 19,30. Indskuddet er kr. 5 og der bliver præmier til alle klasser. Tilmeldelse til undertegnede senest 10. maj.

Finn Larsen

CENTRUM I-1. DIVISION.

Med en sejr på 6-2 over Århus S. blev vort 1. hold vinder af 2. division og rykkede dermed op i 1. division. Afslutningsstævnet, som foregik i Århus, fik en meget spændende afslutning, idet Mogens Nielsen i ca. en time efter at de andre partier, der havde betydning for oprykning var færdige, kæmpede for at få den nødvendige halve point hjem i en stilling, der var meget vanskelig, men til sidst lavede modstanderen en brøler som kostede en officer og han opgav straks, og dermed var oprykningen sikret.

| Århus | | Centrum | |
|---------------------|---------------|-------------------|---------------|
| 1. R. Kock Iversen | $\frac{1}{2}$ | Brian Isaksen | $\frac{1}{2}$ |
| 2. Bent Vøstergaard | 1 | Hans Pedersen | 0 |
| 3. Peter Korning | 0 | Mogens Nielsen | 1 |
| 4. Aage Hau | 0 | Iver Poulsen | 1 |
| 5. Palle Thomsen | 0 | Teer Ole Pedersen | 1 |
| 6. Hans Lerche | 0 | Bjarne Rasmussen | 1 |
| 7. Peter Sørensen | $\frac{1}{2}$ | Finn Larsen | $\frac{1}{2}$ |
| 8. J.E.W. Gemzøe | 0 | Ove Matras | 1 |

Slutstilling:

| | | | | | |
|-----------------|------------------|-----|-------------------------|------------------|-----|
| 1. Centrum | 32 | (9) | 4.-5. Vejlbj-Risskov II | 27 | (7) |
| 2. Herning | 31 | (9) | 6. 1968 | 27 | (6) |
| 3. Ålborg | 29 $\frac{1}{2}$ | (9) | 7. Århus S. | 25 $\frac{1}{2}$ | (5) |
| 4.-5. Nordre II | 27 | (7) | 8. Evans | 25 | (4) |

Mesterklassen

| Centrum 2 | | Ølgod | |
|--------------------|----------------------------------|------------------|----------------------------------|
| 1. Hans Madsen | 1 | Jens Ole Nielsen | 0 |
| 2. Kaj Madsen | 1 | Niels-Laursen | 0 |
| 3. Lars Hedebo | $\frac{1}{2}$ | L. Foldager | $\frac{1}{2}$ |
| 4. Knud Nødkouv | 1 | Knud Nielsen | 0 |
| 5. E. A. Andersen | 1 | N. Skygge Jensen | 0 |
| 6. W. Joensen | 0 | Chr. Nielsen | 1 |
| 7. Jørgen Nygaard | 0 | Rich. Larsen | 1 |
| 8. Gunnar Pedersen | 0 | Vagn Sørensen | 1 |
| | <u>4$\frac{1}{2}$</u> | | <u>3$\frac{1}{2}$</u> |

Dette strålende resultat af 2. holdet var desværre ikke nok til at undgå nedrykning, men mon ikke holdet i næste sæson bliver sikker vinder af klasse A.

Slutstilling:

| | | | | | |
|-------------------|------------------|------|-------------------|------------------|-----|
| 1. Kolding | 36 $\frac{1}{2}$ | (11) | 5. Grindsted 1 | 25 $\frac{1}{2}$ | (6) |
| 2. Varde 1 | 35 | (11) | 6. Esbjerg Skf. 3 | 23 | (4) |
| 3. Esbjerg Skf. 2 | 29 $\frac{1}{2}$ | (9) | 7. Centrum 2 | 22 $\frac{1}{2}$ | (5) |
| 4. Zlgod | 29 $\frac{1}{2}$ | (6) | 8. Evans 3 | 22 $\frac{1}{2}$ | (4) |

STØT VORE ANNONCØRER
DE STØTTER OS

FÅ DOG KONTO HOS OS...

Deres penge fortjener den
bedste service..!

**Velkommen
i Torvegade**

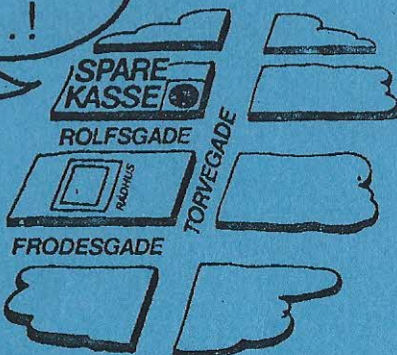

**SPAREKASSEN
SYDJYLLAND**

Esbjerg afdeling · Torvegade 78 · 6700 Esbjerg · Telf. 05-13 23 33

Program.

| | |
|------|------------------------------|
| 5/4 | 3. runde i forårsturneringen |
| 12/4 | 4. runde i forårsturneringen |
| 26/4 | 5. runde i forårsturneringen |
| 3/5 | 6. runde i forårsturneringen |
| 4/5 | 1. runde i Ølgodturneringen |
| 10/5 | 7. runde i forårsturneringen |
| 11/5 | 2. runde i Ølgodturneringen |
| 17/5 | Klubmesterskab i lynskak |
| 18/5 | 3. runde i Ølgodturneringen |
| 25/5 | 4. runde i Ølgodturneringen |
| 26/5 | Afslutningsfest |

SPIL SKAK I

**SKAKKLUBBEN
CENTRUM**

SKOLEGADE 18

HVER MANDAG KL. 19,30