

Ove P. Eriksen
Skovhaven 98
Bullerup
5320 Agedrup

august 1978

Tlf. (09) 10 87 29

Til deltagerne i 17. divisionsturnering.

Hermed fremsendes det første materiale vedrørende divisions-
turneringen 1978/79.

TURNERINGSPLAN: Originalmaterialet er fremstillet af Victor
Juul, der herigennem modtager den sædvanlige
tak.
Holdene har hjemmekampe i de runder, hvor mod-
standerens nr. står til højre i feltet og der-
med udekampe i de runder, hvor modstanderens nr.
står til venstre.

INDBERETNINGSSKEMA I: Bedes returneret med det samme og senest
10. september 1978.

INDBERETNINGSSKEMA II: Indsendes senest 24. september 1978.

Jeg anmoder klubberne om, at man gør sit yderste for at overholde
ovennævnte tidsfrister, da en planmæssig start på turneringen i
høj grad afhænger af, om TL er i besiddelse af de således rekvi-
rerede oplysninger.

Med venlig hilsen

Ove P. Eriksen
Ove P. Eriksen

INDBERETNINGSSKEMA I

_____ division, gruppe _____ Klub:

Hold:

+++++

KONTAKTMAND (den, der af klubben er udpeget til at modtage alle medde-
lelser og træffe dispositioner på holdets vegne.)

Navn :

Adresse:

Tlf.nr.:

+++++

SPILLESTED

Navn :

Beliggighed:

Er spillestedet ukendt på indberetningstidspunktet anføres:
"Meddeles forud for hver kamp"

+++++

formandens underskrift

INDSENDES SENEST 10. SEPTEMBER 1978

INDBERETNINGSSKEMA II

_____ division, gruppe _____

Klub:

Hold:

+++++

SPILLERFORTEGNELSE:

- 1.
- 2.
- 3.
- 4.
- 5.
- 6.
- 7.
- 8.

+++++

HOLDLEDER:

Navn :

Adresse:

Tlf.nr.:

+++++

KAMPLEDER:

Navn :

Adresse:

Tlf.nr.:

+++++

Underskrift af formanden under iagttagelse
af reglementets § 4, sidste stykke

Til deltagerne i 17. divisionsturnering.

Hermed det sidste materiale til den forestående turnering, bestående af:

TURNERINGSPROGRAMMER: - 12 stk. pr. hold. Flere kan købes mod indsendelse af 4,- kr. i frimærker (pr. stk., naturligvis).

SPILLERFORTEGNELSE: - 1 stk. pr. hold.

NOTERINGSLISTER: - dobbelte til 1. division, enkelte til de andre. Det er følgelig kun 1. division, der skal indsende afskrifter. Om muligt læsbare.

De gælder som sædvanlig, at de fremsendte lister er Dansk Skaksalg standard.

RESULTATKORT: - 1 stk. pr. hjemmekamp.

Kuverter til indsendelse af resultatkort m.m. - 1 stk. pr. hjemmekamp.

2. og 3. division skal som nævnt ovenfor kun sende resultatkort. Disse kan imidlertid ikke sendes som brevkort, da de er for store, så put dem bare i en kuvert. Fremsendes kun resultatkort i kuverten er portoen 1,20 kr. Ellers skal der min. frankeres med kr. 1,80.

Returkuverter fremsendes ikke. Er man interesseret i at modtage resultatlisters og holdopstillinger bedes man købe og indsende 8 kuverter, så bliver resultatlisters m.v. fremsendt. Husk at skrive navn på. Franke-ring: tryksag 1,10 kr., brev 1,80 kr.

VEJLEDNING I BEREGNING AF REJSETILSKUD samt REGNSKABSARK TIL SAMME BRUG, vil blive fremsendt på et senere tidspunkt.

INDBETALING af indskud - ligesom sidste år, opkræves indskuddet (kr. 300,- pr. hold) gennem kassereren i den hovedkreds, klubben tilhører.

Det fremsendte materiale er beregnet til de hjemmekampe, der er anført i programmet i de første 6 runder. Materiale til 7. runde bliver fremsendt til arrangørerne.

Hermed skulle der vist være gjort klar til "kick-off", og jeg ønsker alle bedst mulig held og lykke.

Med venlig hilsen

Ove P. Eriksen
Ove P. Eriksen

Holdopstillinger for 1.-4. runde

1. DIVISION

FREDERIKSBERG

1. Svend Hamann
2. Bjørn Brinck-Claussen
3. Gert Iskov
- H 4. Jens Enevoldsen
5. Bjarke Kristensen
6. Dan Andersen
7. Frode Terkelsen
8. Lars Hyldkrog

KAMPKLUBBEN

1. Jørgen Hvenekilde
2. P. H. Nørby
3. Jørgen Pedersen
- H 4. Eric Brøndum
5. Jens Hartung Nielsen
6. Kaj Blom
7. Preben Dalberg
8. Axel Ros

VEJLBY-RISSKOV

1. Erling Mortensen
2. Arne Sørensen
3. Ernst Larsen
4. Niels Danstrup
5. Jes Nielsen
6. Steen Schou
7. Ib Nielsen
- H 8. Torben Rosell

NØRESUNDBY

1. Jens Kølback
2. Aage Ingerslev
3. Bent Sørensen
4. Svend Pedersen
5. Eric Bentzen
- H 6. Erik Pedersen
7. Jørgen Jørgensen
8. Poul Erik Nørgaard

AS 1904

1. Per Auchenberg
2. Ib Andersen
3. Jan Rode Pedersen
- H 4. Ingolf Clausen
5. Flemming Lund
6. Ejner Andersen
7. Mark Weeks
8. Ivan N. Andersen

ØBRO

1. Jens Kristiansen
 2. Allan Poulsen
 3. Kai Bjerring
 4. Jan Ivan Andersen
 5. Ole Buch
 6. Erik André Andersen
 7. Dick Sørensen
 8. Thomas Holm
- H = Peter Dürrfelt

NORDRE

1. Jørn Sloth
2. Thorbjørn Rosenlund
3. Erik Pedersen
4. Erik Bang
- H 5. Poul Erik Nielsen
6. Leif Kristensen
7. Erling Høiberg
8. Michael Poulsen

CENTRUM

1. John Rødgaard
- H 2. Brian Isaksen
3. Hans Pedersen
4. Mogens Nielsen
5. Iver Poulsen
6. Poul Grydholt Jensen
7. Gunnar Pedersen
8. Bjarne Rasmussen

2. DIVISION, GRUPPE 1

GLOSTRUP

1. Søren Eriksen
2. Steen Christensen
3. Gotfred Jacobsen
- H 4. Eigil Meedom
5. Leif Kristensen
6. Bent Samuelson
7. Ralf Ploug-Hansen
8. Henry Nielsen

STUDENTERNE

1. Mogens Moe
2. Peter Birk Petersen
3. Gerner Carlsson
4. Palle Henriksen
5. Ove Søgaard
6. Jørgen Fabricius Andersen
7. Torben Kjeldsen
- H 8. Jens Haagen Hansen

ROSKILDE

- H 1. Jørgen Løvgreen Nielsen
2. Verner Danielsen
3. Stig Jensen
4. Preben Løvgreen Nielsen
5. Henrik Dybdahl
6. Ebbe Rostorp
7. Preben Larsen
8. Jacob Markussen

RINGSTED

1. Hans Dahl Petersen
2. Leif Jensen
3. Eskild Jørgensen
4. Peter Ove Krogh
5. Obert Frederiksen
6. Ole Antonsen
- H 7. Lasse Appelquist
8. Vagn Larsen

KAMPKLUBBEN

1. Gunnar West Hansen
2. Peter Munk Mortensen
3. Ernst Liljedahl
4. Th. Haahr
- H 5. Ole Illum Truelsen
6. Søren Larsen
7. Niels Haahr
8. Jan Thelander

SK 1941

1. Steen Clausen
2. Benny Petersen
3. Hugo Petersen
4. Søren Christiansen
5. Bjarne Petersen
6. Erling Christiansen
- H 7. Kim Nielsen
8. Jan Bauner

GENTOFTE

1. Troels Bjerre
2. Ib Skovgaard
3. Mogens Ravn Johansen
4. Steen Mølgaard
5. Preben Høj
6. Svend Hartling
- H 7. Tom Skovgaard
8. Jens Hammerum

ODENSE

1. Ulrik Rath
2. Mogens Bak
3. Tommy Knoth
4. Morten Dam Mortensen
- H 5. Henning Nielsen
6. Torsten Jepsen
7. Niels Erik Nielsen
8. Jesper Lehn

2. DIVISION, GRUPPE 2

1968

1. Per Holst
2. Søren Ejdam
3. Jens Flø
4. Ivan Mikkelsen
5. Esben Ejsing
- H 6. John Mortensen
7. Mikael Lynghøj
8. Jørn Bach Hansen

NORDRE

1. Frode Søby
- H 2. Poul Frausing
3. Palle Nielsen
4. Morten Andersen
5. Ulrik Thomassen
6. Jørgen Rudbeck
7. Jørgen Lynggaard
8. Jan Løvig

ESBJERG

- H 1. Jens Ove Fries Nielsen
2. Niels Jørgen Fries Nielsen
3. Jan Rewitz
4. Svend O. von Seelen
5. Lars Wilton Petersen
6. John Nyholm Hansen
7. Evald Munksgaard
8. Peter Fries Nielsen

RANDERS

1. Finn Thorsen
2. Leo Steffensen
3. Svend Åge Madsen
4. Steen Juul Mortensen
- H 5. Oluf Øe
6. Jens Christensen
7. Keld Norman
8. Peter Risgård

VEJLBY-RISSKOV

1. Kaj Rosell
2. John Hansen
3. Torben Kruse
4. Henrik Wendelbo
5. Kenneth Pedersen
- H 6. Per Oehlerich
7. Jan Christensen
8. Ib-Michael Martinsen

ÅLBORG

1. Jens Jørgen Christiansen
2. Arne Christiansen
3. Per Andreasen
4. Ole Lomholt Hansen
- H 5. Bjarne Sønderstrup
6. Ole Knudsen
7. Carl Johan Andersen
8. Kim Houlberg

HERNING

1. Kurt Nielsen
2. Sigfred From
- H 3. Tage Sørensen
4. Anton Fløe
5. Steen Funch Petersen
6. Søren Michelsen
7. L. Aa. Ottosen
8. Kaj Jensen

EVANS

1. Gunnar Nielsen
2. Peder Madsen
3. Preben Sørensen
- H 4. Jørgen Aaskov
5. Ole Nørregaard Hansen
6. Ole Lauridsen
7. Erik Pedersen
8. Vagn Kyhl

3. DIVISION, GRUPPE 1

STUDENTERNE

1. H. Norman-Hansen
2. Kurt Thomsen
- H 3. Jens Kristian Sørensen
4. Gert Due Billing
5. Niels Bille
6. Per Henrik Nielsen
7. Jørgen Weber
8. Per Simonsen

GLADSAXE

1. Mads Reinert
- H 2. Erik Poulsen
3. Georg Jørgensen
4. Jørgen Nielsen
5. Bent Jørgensen
6. H. Kjærsgaard Andersen
7. Carl Aage Pedersen
8. Steen Erhard

RØDOVRE

1. Bent Kølvig
2. Ole Bruun
3. Verner Pedersen
4. Harly Sonne
5. Anders Lundsgaard
6. Orla Larsen
- H 7. Jens Akhøj Nielsen
8. Henning Åge Hansen

BRØNSHØJ

1. Carsten Høi
2. Klaus Jørgensen
3. Kaare Vissing Andersen
4. Carsten Petersen
5. Preben Boldt
6. Kim Bjeldstrand
7. René Sørensen
- H 8. Steen Andersen

KØBENHAVNS SKAKFORENING

1. Jørgen Nielsen
2. Michael Kjærbye
3. Niels Nilsson
4. Ole Juul Knudsen
5. Poul Andersen
6. Svend Erik Lystbæk
- H 7. Alex Rasmussen
8. Christian Strachan

LYNGBY-VIRUM

- H 1. Finn Vester
2. Peer-Ole Petersen
3. Peter Lindhardt
4. Sigurd Pedersen
5. P. Hedegaard Jensen
6. H. P. Holmgaard
7. Peter Lautrup-Larsen
8. H. Grumme

HILLERØD

1. M. Bozidar
2. Palle Skov
- H 3. Allan Christensen
4. Jacob Woge Nielsen
5. Henrik Munch Nielsen
6. Leif Rasmussen
7. Flemming Borg
8. Gert Nielsen

HELSINGØR

- H 1. Ole Larsen
2. Per Rosell
3. Niels Granberg
4. Erik Nicolaisen
5. Ib Jensen
6. Poul Jørgensen
7. Claus Molin
8. Niels Leth-Svendsen

3. DIVISION, GRUPPE 2

MARIBO

1. Leif Berg
2. Gustav Larsen
3. Klaus Hansen
4. Ernst Støchkel
- H 5. Ernst Sørensen
6. Kr. Hår
7. Ove Jensen
8. Morten Sørensen

RINGSTED

1. Hans Erik Pedersen
2. Erik Madsen
- H 3. Poul Buhl
4. Otto Olsen
5. Lindved Sørensen
6. John Eriksen
7. Jørgen Obert Frederiksen
8. Carsten Jensen

SLAGELSE

1. John H. Petersen
2. Palle Sivertsen
3. Villy Lindskov
4. Hans L. Rasmussen
5. Bent Christensen
- H 6. Keld Eriksen
7. Henning Petersen
8. Ernst L. Sørensen

VORDINGBORG

1. Verner Nielsen (Ka)
2. Erik Jacobsen
- H 3. Harry Poulsen
4. Frederik Rasmussen
5. Henrik Knudsen
6. Anselm Eriksen
7. Erik Abrahamsen
8. Niels Sieger

FREM

- H 1. Kent Poulsen
2. Steen Brydegaard
3. Troels Funder
4. Allan Nielsen
5. Carsten Frederiksen
6. Alfred Andersen
7. Rudolf Christensen
8. Tommy Nagel

NÆSTVED

- H 1. Flemming Preuss
2. Nils Linde Olsen
3. J. Fich
4. Poul Hage
5. Flemming Høgh
6. Poul Skovsgaard
7. Agner Jensen
8. Jens Engelstoft

MUNKEBO

1. Allan Boldt
2. Ivan Sørensen
- H 3. Ove Eriksen
4. Poul Eriksen
5. Jens Otto Pedersen
6. Cliff Kjersgaard
7. Vilhelm Nielsen
8. Peter H. Jensen

ODENSE

1. Thøger Gorm Jensen
2. Mogens Viborg
3. E. T. Buch
4. Poul Henriksen
- H 5. Leo Lindberg
6. Jørn Svend Andersen
7. Harry Rosenberg
8. Torben Andersen

3. DIVISION, GRUPPE 3

NORDRE

1. Nina Høiberg
2. Peter Øgaard Madsen
3. Peter Petersen
4. Hans Pitters
5. Peter Mikkelsen
- H 6. Knud Herskind
7. Jørgen Hansen
8. Tommy Hansen

BRABRAND

1. Hans Rasmussen
 2. Allan Lind
 3. Knud Riber
 4. Flemming Hundebøll
 5. Gert Sørensen
 6. Jesper Rasmussen
 7. Svend Aage Lind
 8. Lars K. Andersen
- H = Karl Aage Laursen

ÅRHUS

1. Ralph Kock Iversen
2. Ole B. Knudsen
3. Peter Husted Sørensen
4. Åge Hau
5. Peter Jørgen Dam Mikkelsen
6. I. E. W. Gemzøe
7. Jesper Lykke Pedersen
8. Palle Thomsen

H = Hans Lerche

LEMVIG

1. Peter Koch
2. Arne Præstholm
3. Egon Møller
4. Jørgen Agger
- H 5. Knud Brandt-Lassen
6. Ole Villadsen
7. Ejnar Vestergaard Andersen
8. Karl Kallesøe

NØRRESUNDBY

1. Lars Persson
2. Børge Pedersen
- H 3. Per Grevlund
4. Bent Bojsen
5. Jørgen Hansen
6. Ole Nielsen
7. Henrik Holmsgaard
8. Henrik Lunden

AARS

1. Bent Christensen
2. Dean Bak
3. Søren Grønhøj
4. Kristian Madsen
5. Kjeld Johansen
- H 6. Henning Larsen
7. Søgård Sørensen
8. Hakon Sørensen

HOLSTEBRO

1. Alfred Thomsen
2. Thomas Tronhjem
3. Jørgen Bak
4. Bjarne Fly
5. Bernt Poulsen
- H 6. Sam Holm
7. Torben Hjorth
8. Tonny Christiansen

VEJGAARD

1. Benny Grønhøj
2. Niels-Jørn Andersen
- H 3. Jørgen Birk Petersen
4. Peter Palsgaard Jensen
5. Arne Valsted
6. Tage Henriksen
7. Niels Kjærulff Jensen
8. Steen Johansen

3. DIVISION, GRUPPE 4

KOLDING

- H 1. Keld Petersen
2. Per Høllsberg
3. Chris Dahl
4. Torben Møller
5. Peter Vilhelmsen
6. Helge Poulsen
7. Flemming Høllsberg
8. Jørgen Svendsen

HORSENS

- H 1. Jens Peter Jørgensen
2. Carsten Eriksen
3. Mogens Dalhoff
4. Werner Windelboe
5. Peter Riis
6. Ole Jørgensen
7. Peter Bang-Thygesen
8. Finn Brinch

VEJEN

1. Børge Thuesgaard Andersen
2. Henning Lund
3. Finn E. Nielsen
4. Sv. E. Jensen
H 5. Knud Vilhelmsen
6. Gunnar Engelbret-Pedersen
7. Knud R. Fischer
8. Per Vilhelmsen

TINGLEV

- H 1. Jens Chr. Lund
2. Curt Hansen
3. Vagn Wraae
4. Børge Juulsgaard
5. Einer Wraae
6. Kurt Thomsen
7. H. E. Larsen
8. H. P. Nissen

1968

1. Per Jensen
H 2. Helmer Siim
3. Peter Mikkelsen
4. Niel Juul Munch
5. Ernst Kjær Petersen
6. Frank Andersen
7. Axel Nielsen
8. Poul Thomassen

HADERSLEV

- H 1. Kai C. Bjørnskov
2. Hans-Henrik Vognsen
3. Vagn Jakobsen
4. Hans Werner May
5. Claus Mogensen
6. Bent M. Muus
7. Birger Engby
8. Erik Havemann

ESBJERG

1. Poul Flemming Fries Nielsen
2. Svend Rødgaard
3. Peter Nissen
4. Svend Siim
H 5. Bo Due Frederiksen
6. Ove Petersen
7. Rolf Riemer
8. Finn Christiansen

VOJENS

1. Kresten Schmidt
2. Ingolf Nikolajsen
H 3. Mogens K. Larsson
4. G. Sloth Jensen
5. Johs. Paulsen
6. Otto K. Larsson
7. Ernst Bindzus
8. Hans Henrik Jacobsen

Resultater fra 1. runde1. divisionNØRRÉSUNDBY - NORDRE 3½ - 4½

1. Jens Kølbæk - Jørn Sloth	2
2. Aage Ingerslev - Th. Rosenlund	2
3. Bent Sørensen - Erik Pedersen	x
4. Svend Pedersen - Erik Bang	x
5. Eric Bentzen - Poul Erik Nielsen	x
6. Erik Pedersen - Leif Kristensen	2
7. Jørgen Jørgensen - Erling Høiberg	1
8. Lars Persson - Michael Poulsen	1

ØBRO - FREDERIKSBERG 2 - 6

1. Jens Kristiansen - Svend Hamann	2
2. Allan Poulsen - Bj. Brinck-Claussen	2
3. Kai Bjerring - Gert Iskov	1
4. Jan I. Andersen - Bjarke Kristensen	2
5. Ole Buch - Dan Andersen	2
6. Erik A. Andersen - Frode Terkelsen	1
7. Dick Sørensen - Lars Hyldkrog	2
8. Thomas Holm - G. Finnlaugsson	2

KAMPKLUBBEN - AS 1904 5 - 3

1. Jørgen Hvenekilde - Per Auchenberg	x
2. P.H.Nørby - Ib Andersen	x
3. Jørgen Pedersen - Jan Rode Pedersen	x
4. Eric Brøndum - Ingolf Clausen	1
5. Jens Hartung - Flemming Lund	2
6. Kaj Blom - Ejner Andersen	1
7. Preben Dalberg - Mark Weeks	x
8. Aksel Ros - Ivan N. Andersen	1

CENTRUM - VEJLBY-RISSKOV 3 - 5

1. John Rødgaard - Erling Mortensen	x
2. Brian Isaksen - Ernst Larsen	x
3. Hans Pedersen - Niels Danstrup	2
4. Mogens Nielsen - Torben Rosell	x
5. Poul G. Jensen - John Hansen	2
6. Gunnar Pedersen - Henrik Wendelboe	1
7. Hans Madsen - Per Oehlerich	2
8. Kaj Madsen - Jan Christensen	x

2. division, gruppe 1KAMPKLUBBEN - GLOSTRUP 5 - 3

1. Gunnar West Hansen - Søren Eriksen	x
2. P. M. Mortensen - Steen Christensen	2
3. Ernst Liljedahl - Gotfred Jacobsen	1
4. Th. Haahr - Eigil Meedom	1
5. Søren Larsen - Bent Samuelson	1
6. Niels Haahr - Ralf Ploug-Hansen	x
7. Jan Thelander - Henry Nielsen	2
8. Peter Gallmayer - Bendt Rasmussen	1

ROSKILDE - ODENSE 6 - 2

1. Jørgen L. Nielsen - Morten Mortensen	1
2. Verner Danielsen - Henning Nielsen	x
3. Stig Jensen - Niels Erik Nielsen	x
4. Preben L. Nielsen - Jesper Lehn	2
5. Ebbe Rostorp - Thøger Gorm Jensen	1
6. Preben Larsen - John Nielsen	1
7. Jacob Markussen - Rino Lahcata	1
8. Arne Karlson - Giulio Martinez	1

SK 1941 - GENTOFTE 4 - 4

1. Steen Clausen - Ib Skovgaard	x
2. Benny Petersen - Mogens R. Johansen	2
3. Hugo Petersen - Steen Mølgaard	x
4. Søren Christiansen - Preben Høj	2
5. Bjarne Petersen - Svend Hartling	1
6. Erl. Christiansen - Tom Skovgaard	2
7. Jan Bauner - Kim Telling	1
8. Mogens Bengtsson - Jan Mortensen	1

STUDENTERNE - RINGSTED 4½ - 3½

1. Mogens Moe - Hans Dahl Petersen	1
2. Peter Birk Petersen - Leif Jensen	x
3. Gerner Carlsson - Eskild Jørgensen	2
4. Ove Søgaard - Peter Ove Krogh	x
5. Jørgen F. Andersen - O. Frederiksen	1
6. Torben Kjeldsen - Lasse Appelquist	x
7. Jens Haagen Hansen - Vagn Larsen	x
8. H. Norman-Hansen - Hans E. Pedersen	x

2. division, gruppe 2

<u>ÅLBORG - NORDRE</u> <u>3½ - 4½</u>		<u>HERNING - 1968</u> <u>3½ - 4½</u>	
1. Jens J. Christiansen - Frode Søby	1	1. Kurt Nielsen - Per Holst	x
2. Arne Christiansen - Poul Frausing	x	2. Sigfred From - Søren Ejdm	1
3. Per Andreasen - Palle Nielsen	2	3. Tage Sørensen - Jens Flø	2
4. O. Lomholt Hansen - Morten Andersen	2	4. Anton Fløe - Ivan Mikkelsen	x
5. Bjarne Sønderstrup - Ulrik Thomassen	2	5. Steen F. Pedersen - Esben Ejsing	2
6. Ole Knudsen - Jørgen Rudbeck	1	6. Søren Michelsen - John Mortensen	x
7. Carl J. Andersen - Jørgen Lynggaard	1	7. Frode Dalgaard - Mikael Lynghøj	2
8. Kim Houlberg - Jan Løvig	2	8. Lars Aage Ottosen - Jørn Bach Hansen	1
<u>EVANS - RANDERS</u> <u>5½ - 2½</u>		<u>ESBJERG - VEJLBY-RISSKOV</u> <u>6½ - 1½</u>	
1. Gunnar Nielsen - Finn Thorsen	1	1. J.O.Fries Nielsen - Ib M. Martinsen	1
2. Peder Madsen - Leo Steffensen	1	2. N.J.Fries Nielsen - Michael Tettinek	1
3. Preben Sørensen - Svend Aage Madsen	2	3. Jørgen Lodegård - Steen Pedersen	2
4. Jørgen Aaskov - Steen Juul Mortensen	1	4. Lars W. Petersen - Carl E. Sørensen	1
5. Ole N. Hansen - Oluf Øe	1	5. John Nyholm Hansen - Torsten Paarup	1
6. Ole Lauridsen - Jens Christensen	1	6. Evald Munksgaard - Peter Hjorth	x
7. Erik Pedersen - Keld Norman	x	7. P.H.Fries Nielsen - xxx	1
8. Hans Novrup - Peter Risgaard	2	8. P.F.Fries Nielsen - xxx	1

3. division, gruppe 1

<u>STUDENTERNE - KS</u> <u>2½ - 5½</u>		<u>LYNGBY-VIRUM - HILLERØD</u> <u>6½ - 1½</u>	
1. Kurt Thomsen - Jørgen Nielsen	2	1. Finn Vester - Palle Skov	1
2. Jens Kr. Sørensen - Nils Nilsson	2	2. Peer-Ole Petersen - Allan Christensen	1
3. Gert Due Billing - Ole Juul Knudsen	2	3. Peter Lindhardt - Jacob Woge Nielsen	x
4. Per Simonsen - Poul Andersen	2	4. Sigurd Pedersen - Henrik M. Nielsen	1
5. Gunnar Øe - Sv. E. Lystbæk	2	5. P.Hedegaard Jensen - Leif Rasmussen	x
6. Carl J. Mortensen - Alex Rasmussen	1	6. H.P.Holmgaard - Flemming Borg	1
7. Ole Schwenger - Christian Strachan	1	7. P.Lautrup-Larsen - Gert Nielsen	x
8. K.B.Schou - Ebbe Lorentzen	x	8. H.Grømme - Bent Jacobsen	1
<u>HELSINGØR - RØDOVRE</u> <u>4 - 4</u>		<u>BRØNSHØJ - GLADSAXE</u> <u>4½ - 3½</u>	
1. Ole Larsen - Ole Bruun	2	1. Carsten Høi - Mads Reinert	1
2. Per Rosell - Verner Pedersen	x	2. Klaus Jørgensen - Erik Poulsen	x
3. Niels Granberg - Harly Sonne	x	3. Kaare Vissing Andersen - G.Jørgensen	2
4. Ib Jensen - Anders Lundsgaard	1	4. Carsten Petersen - Jørgen Nielsen	1
5. Poul Jørgensen - Orla Larsen	x	5. Preben Boldt - H.K.Andersen	x
6. Claus Molin - Jens Akhøj	1	6. Kim Bjeldstrand - Carl Aa. Pedersen	2
7. N. Leth Svendsen - H. Aage Hansen	2	7. Rene Sørensen - Steen Erhard	1
8. N.Bohse Hendriksen - P. Rank	x	8. Steen Andersen - John Svendsen	x

3. division, gruppe 2

<u>SLAGELSE - RINGSTED</u> <u>6½ - 1½</u>		<u>MUNKEBO - FREM</u> <u>5 - 3</u>	
1. John H. Petersen - Erik Madsen	x	1. Allan Boldt - Kent Poulsen	2
2. Palle Sivertsen - Poul Buhl	1	2. Ivan Sørensen - Steen Brydegaard	1
3. Villy Lindskov - Otto Olsen	1	3. Ove Eriksen - Troels Funder	1
4. Hans L. Rasmussen - Lindved Sørensen	1	4. Poul Eriksen - Allan Nielsen	1
5. Bent Christensen - J.O.Frederiksen	1	5. Jens O. Pedersen - C. Frederiksen	x
6. Keld Eriksen - Karsten Jensen	2	6. Cliff Kjersgaard - Alfred Andersen	1
7. Henning Petersen - Leif Jørgensen	1	7. Vilhelm Nielsen - Rud. Christensen	2
8. Ernst Sørensen - Claus Kjærsgaard	1	8. Knud E. Eriksen - Tommy Nagel	x

VORDINGBORG - MARIBO 5 - 3

1. Verner Nielsen - Gustav Larsen	2
2. Erik Jacobsen - Ernst Støchkel	2
3. Harry Poulsen - Chresten Hår	1
4. Frederik Rasmussen - Ove Jensen	1
5. Henrik Knudsen - Morten Sørensen	1
6. Anselm Eriksen - Carl Rasmussen	x
7. Erik Abrahamsen - Jørn P. Rasmussen	x
8. Knud Hansen - Jan V. Taubøl	1

NÆSTVED - ODENSE 5½ - 2½

1. Flemming Preuss - E.T.Buch	1
2. J. Fich - Poul Henriksen	1
3. Poul Hage - Leo Lindberg	1
4. Flemming Høgh - Jørn Sv. Andersen	x
5. Poul Skovsgaard - Harry Rosenberg	1
6. Agner Jensen - Sv. Christiansen	2
7. Steen Højmark - Johs. Hvenekilde	2
8. Steinar Frederiksen - Bent Rolighed	1

3. division, gruppe 3NØRRÉSUNDBY - NORDRE 4½ - 3½

1. Børge Pedersen - Nina Høiberg	x
2. Per Grevlund - Peter Ø. Madsen	1
3. Bent Bojsen - Peter Petersen	1
4. Jørgen Hansen - Hans Pitters	x
5. Ole Nielsen - Knud Herskind	x
6. Henrik Holmsgaard - Jørgen Hansen	x
7. Henrik Lunden - Tommy Hansen	2
8. Orla Pedersen - Henning Andersen	x

LEMVIG - BRABRAND 3 - 5

1. Peter Koch - Hans Rasmussen	2
2. Egon Møller - Allann Lind	2
3. Jørgen Agger - Knud Riber	x
4. Knud Brandt-Lassen - Fl.Hundebøll	2
5. Ole Villadsen - Gert Sørensen	2
6. Ejnar V. Andersen - J.L.Rasmussen	x
7. Jens Chr. Mygh - Sv.Aa.Lind	1
8. Villiam Nielsen - Lars K. Andersen	1

AARS - HOLSTEBRO 4½ - 3½

1. Bent Christensen - Alfred Thomsen	x
2. Dean Bach - Thomas Tronhjem	x
3. Søren Grønhøj - Jørgen Bak	2
4. Kristian Madsen - Sam Holm	x
5. Kjeld Johansen - Torben Hjorth	x
6. Henning Larsen - Tommy Christiansen	x
7. Søgaard Sørensen - Henrik Hjorth	1
8. Hakon Sørensen - P.A.Olesen	1

VEJGAARD - AARHUS 3½ - 4½

1. Benny Grønhøj - R. Kock Iversen	2
2. Nils-Jørn Andersen - Ole B. Knudsen	x
3. Jørgen B. Pedersen - P.H.Sørensen	2
4. Peter Palsgaard - Aage Hau	1
5. Arne Valsted - P.J.D.Mikkelsen	2
6. Tage Henriksen - I.E.W.Gemzøe	x
7. Niels Kjærulff - Jesper L. Pedersen	1
8. Steen Johansen - Hans Lerche	x

3. division, gruppe 4VEJEN - TINGLEV 4 - 4

1. Henning Lund - Jens Chr. Lund	x
2. Finn E. Nielsen - Curt Hansen	x
3. Sv. E. Jensen - Vagn Wraae	2
4. Knud Vilhelmsen - Børge Juulsgaard	x
5. G.Engelbret-Pedersen - Einer Wraae	x
6. Per Vilhelmsen - Kurt Thomsen	2
7. John Vilhelmsen - H.E.Larsen	1
8. C.S.Olsen - H.P.Nissen	1

ESBJERG - VOJENS 3½ - 4½

1. Svend Rødgaard - Kresten Schmidt	2
2. Peter Nissen - Ingolf Nikolaisen	x
3. Svend Siim - Mogens K. Larsson	x
4. Bo Due-Frederiksen - G.Sloth Jensen	2
5. Ove Petersen - Johs. Paulsen	1
6. F.B.Christiansen - Otto K. Larsson	x
7. Arne F. Rasmussen - Ernst Bindzus	x
8. Niels Rødgaard - Hans H. Jacobsen	x

HADERSLEV - KOLDING 7 - 1

1. Kai Bjørnskov - Keld Petersen	1
2. Hans-Henrik Vognsen - Per Høllsberg	x
3. Vagn Jakobsen - Torben Møller	x
4. Hans Werner May - Th. Nielsen	1
5. Claus Mogensen - Tage Bækgaard	1
6. Bent M. Muus - Simon Schmidt	1
7. Birger Engby - Hans Koldsøe	1
8. Erik Havemann - Hans-Kurt Gade	1

HORSENS - 1968 2½ - 5½

1. Jens P. Jørgensen - Per Jensen	1
2. Carsten Eriksen - Helmer Siim	x
3. Mogens Dalhoff - Peter Mikkelsen	1
4. W. Windelboe - Niels Juul Munch	2
5. Peter Riis - Ernst K. Pedersen	2
6. Ole Jørgensen - Frank Andersen	2
7. P.B.-Thygesen - Kurt Iversen	2
8. Finn Brinch - Hans Birch Mogensen	2

STILLINGEN EFTER 1. RUNDE:

1. division	IP	MP	2. division, gr. 1	IP	MP	2. division, gr. 2	IP	MP
1. Frederiksberg	6	2	1. Roskilde	6	2	1. Esbjerg I	6½	2
2-3. Kampklubben I	5	2	2. Kampklubben II	5	2	2. Evans	5½	2
2-3. Vejlbjby-Risskov I	5	2	3. Studenterne I	4½	2	3-4. 1968 I	4½	2
4. Nordre I	4½	2	4-5. SK 1941	4	1	3-4. Nordre II	4½	2
5. Nr.Sundby I	3½	0	4-5. Gentofte	4	1	5-6. Ålborg	3½	0
6-7. AS 1904	3	0	6. Ringsted I	3½	0	5-6. Herning	3½	0
6-7. Centrum	3	0	7. Glostrup	3	0	7. Randers	2½	0
8. Øbro	2	0	8. Odense I	2	0	8. Vejlbjby-Rissk. II	1½	0

3. division, gr. 1	IP	MP	3. division, gr. 2	IP	MP
1. Lyngby-Virum	6½	2	1. Slagelse	6½	2
2. KS	5½	2	2. Næstved	5½	2
3. Brønshøj	4½	2	3-4. Vordingborg	5	2
4-5. Rødovre	4	1	3-4. Munkebo	5	2
4-5. Helsingør	4	1	5-6. Frem	3	0
6. Gladsaxe	3½	0	5-6. Maribo	3	0
7. Studenterne II	2½	0	7. Odense II	2½	0
8. Hillerød	1½	0	8. Ringsted II	1½	0

3. division, gr. 3	IP	MP	3. division, gr. 4	IP	MP
1. Brabrand	5	2	1. Haderslev	7	2
2-4. Århus	4½	2	2. 1968 II	5½	2
2-4. Nr.Sundby II	4½	2	3. Vojens	4½	2
2-4. Aars	4½	2	4-5. Vejen	4	1
5-7. Nordre III	3½	0	4-5. Tinglev	4	1
5-7. Holstebro	3½	0	6. Esbjerg II	3½	0
5-7. Vejgaard	3½	0	7. Horsens	2½	0
8. Lemvig	3	0	8. Kolding	1	0

DIVERSE ÆNDRINGER:

HERNING SKAKFORENING: Ny spiller, Frode Dalgaard, indplaceres som nr. 7. Hidtil nr. 7 rykker en plads ned. Hidtil nr. 8, Kaj Jensen, udgår.

NORDRE SKAKKLUB III: Hidtil nr. 5, Peter Mikkelsen, udgår. Hidtil nr. 6-8 rykker alle en plads op. Ny nr. 8: Henning Andersen.

AARHUS SKAKKLUB: Hidtil nr. 8, Palle Thomsen, udgår. Ny nr. 8: Hans Lerche.

LEMVIG SKAKKLUB: Hidtil nr. 8, Karl Kallesøe, udgår. Ny nr. 8: Jens Chr. Mygh.

+++++

Der var 148 spillere, der vandt i første runde.

+++++

Det er mit indtryk, at 1. runde forløb glat, og jeg vil derofr blot ønske holdene en fortsat god turnering.

Med venlig hilsen

Ove P. Eriksen

Resultater fra 2. runde

1. division

ØBRO - KAMPKLUBBEN ... ikke spillet

VEJLBY-RISSKOV - NR.SUNDBY 6 - 2

1. Erling Mortensen - Jens Kølbæk	1
2. Arne Sørensen - Svend Pedersen	x
3. Ernst Larsen - Eric Bentzen	2
4. Niels Danstrup - Erik Pedersen	x
5. Steen Schou - Jørgen Jørgensen	1
6. Ib Nielsen - Poul E. Nørgaard	1
7. Torben Rosell - Lars Persson	1
8. John Hansen - Børge Pedersen	1

AS 1904 - FREDERIKSBERG ... ikke spillet

NORDRE - CENTRUM 6½ - 1½

1. Jørn Sloth - John Rødgaard	2
2. Th. Rosenlund - Brian Isaksen	1
3. Erik Pedersen - Hans Pedersen	1
4. Erik Bang - Iver Poulsen	x
5. Poul E. Nielsen - Poul G. Jensen	1
6. Leif Kristensen - Gunner Pedersen	1
7. Erling Høiberg - Ove Matras	1
8. Michael Poulsen - Torben Jensen	1

2. division

gruppe 1

RINGSTED - GENTOFTE 4 - 4

1. Hans Dahl - Troels Bjerre	2
2. Leif Jensen - Ib Skovgaard	2
3. Eskild Jørgensen - Steen Mølgaard	x
4. P.O.Krogh - Preben Høj	x
5. Obert Frederiksen - Svend Hartling	1
6. Lasse Appelquist - Tom Skovgaard	1
7. Vagn Larsen - Jens Hammerum	2
8. Hans E. Pedersen - Jan Mortensen	1

ODENSE - STUDENTERNE 2 - 6

1. Ulrik Rath - Mogens Moe	1
2. Morten Mortensen - Peter Birk	2
3. Henning Nielsen - Gerner Carlsson	x
4. Niels E. Nielsen - Ove Søgaard	x
5. Jesper Lehn - Jørgen F. Andersen	2
6. Thøger G. Jensen - Torben Kjeldsen	2
7. Rino Lalicata - H. Norman-Hansen	2
8. Giulio Martinez - Kurt Thomsen	2

SK 1941 - KAMPKLUBBEN 4 - 4

1. Steen Clausen - G. West Hansen	1
2. Søren Christiansen - Ernst Liljedahl	1
3. Bjarne Petersen - Th. Haahr	x
4. Erl. Christiansen - O. Illum Truelson	2
5. Kim Nielsen - Søren Larsen	2
6. Jan Bauner - Niels Haahr	1
7. Einer Auchenberg - Jan Thelander	x
8. Ole Normann Andersen - Peter Gallmayer	2

GLOSTRUP - ROSKILDE 4½ - 3½

1. Søren Eriksen - Jørgen Løvgreen	x
2. Steen Christensen - V. Danielsen	1
3. Gotfred Jacobsen - Stig Jensen	1
4. Eigil Meedom - Preben Løvgreen	2
5. Bent Samuelson - Henrik Dybdahl	2
6. Ralf Ploug-Hansen - Ebbe Rostorp	1
7. Sv. E. Christensen - Preben Larsen	1
8. Arne Jørgensen - Jacob Markussen	2

2. division

gruppe 2

NORDRE - 1968 2 - 6

1. Frode Søby - Per Holst	2
2. Poul Frausing - Søren Ejrum	2
3. Palle Nielsen - Jens Flø	x
4. Morten Andersen - Ivan Mikkelsen	x
5. Ulrik Thomassen - Esben Ejsing	2
6. Jørgen Rudbeck - John Mortensen	1
7. Jan Løvig - Jørn Bach Hansen	2
8. Ove Kroll - Bent Jochumsen	2

HERNING - ESBJERG 5½ - 2½

1. Kurt Nielsen - Jens Ove Fries	1
2. Sigfred From - Niels J. Fries	2
3. Tage Sørensen - Sv. von Seelen	1
4. Anton Fløe - Lars Wilton Pedersen	1
5. Steen F. Pedersen - John Nyholm	1
6. Søren Michelsen - E. Munksgaard	2
7. Frode Dalgaard - Poul F. Fries	1
8. L. Aa. Ottosen - Sv. Rødgaard	x

VEJLBY-RISSKOV - EVANS 2½ - 5½

1. Torben Kruse - Gunnar Nielsen	x
2. Henrik Wendelboe - Peder Madsen	2
3. Kenneth Pedersen - Preben Sørensen	2
4. Per Oehlerich - Jørgen Aaskov	2
5. Jan Christensen - Ole N. Hansen	2
6. Michael Tettinek - Ole Lauridsen	x
7. Carl-Erik Sørensen - Erik Pedersen	1
8. Peter Hjorth - Hans Novrup	x

RANDERS - ÅLBORG 3½ - 4½

1. Finn Thorsen - J. J. Christiansen	x
2. Leo Steffensen - A. Christiansen	x
3. Sv. Aage Madsen - Ole L. Hansen	1
4. Steen Juul - Bjarne Sønderstrup	2
5. Oluf Øe - Ole Knudsen	x
6. J. Christensen - C.J. Andersen	x
7. Keld Norman - Kim Houlberg	2
8. Peter Risgaard - Kurt Pedersen	x

3. divisiongruppe 1HELSINGØR - HILLERØD 6½ - 1½

1. Ole Larsen - M. Bozidar	1
2. Per Rosell - Palle Skov	1
3. Erik Nicolaisen - Allan Christensen	x
4. Ib Jensen - Jacob Woge Nielsen	1
5. Poul Jørgensen - H. Munch Nielsen	1
5. Claus Molin - Leif Rasmussen	1
7. Niels Leth-Svendson - Flemming Borg	2
8. Erik Seerup - Torben Sørensen	1

RØDOVRE - BRØNSHØJ ... ikke spilletKS - GLADSAXE 4 - 4

1. Michael Kjærbye - Mads Reinert	2
2. Niels Nilsson - Erik Poulsen	1
3. Ole Juul Knudsen - Georg Jørgensen	2
4. Poul Andersen - Jørgen Nielsen	x
5. Alex Rasmussen - Bent Jørgensen	x
6. Chr. Strachan - H. Kjærsg. Andersen	1
7. Ebbe Lorentzen - Carl Aage Pedersen	2
8. Verner Olsen - Sten Erhard	1

LYNGBY-VIRUM - STUDENTERNE 5½ - 2½

1. Finn Vester - Jens Kr. Sørensen	x
2. Peer-Ole Pedersen - Gert Due Billing	2
3. Peter Lindhardt - Jørgen Weber	x
4. Sigurd L. Petersen - Per Simonsen	1
5. P. Hedegaard Jensen - Gunnar Øe	x
6. H.P. Holmgaard - Carl J. Mortensen	1
7. P. Lautrup-Larsen - Ole Schwenger	1
8. H. Grumme - K.B. Schou	1

3. divisiongruppe 2SLAGELSE - VORDINGBORG 4 - 4

1. John H. Petersen - Verner Nielsen	1
2. Palle Sivertsen - Erik Jacobsen	x
3. Villy Lindskov - Harry Poulsen	x
4. Hans L. Rasmussen - Frederik Rasmussen	1
5. Bent Christensen - Henrik Knudsen	2
6. Keld T. Eriksen - Anselm Eriksen	2
7. Henning Petersen - Erik Abrahamsen	1
8. Ernst L. Sørensen - Niels Sieger	2

ODENSE - MUNKEBO 2 - 6

1. E.T. Buch - Allan Boldt	2
2. Poul Henriksen - Ove Eriksen	2
3. Leo Lindberg - Poul Eriksen	1
4. J. Sv. Andersen - Jens Otto Pedersen	2
5. Harry Rosenberg - Cliff Kjersgaard	2
6. Johs. Hvenekilde - Knud E. Eriksen	2
7. E. Banke Christensen - Eluf Sørensen	1
8. Bent Rolighed - Claus Jørgensen	2

RINGSTED - FREM 3½ - 4½

1. Erik Madsen - Kent Poulsen	2
2. Poul Buhl - Steen Brydegaard	x
3. Otto Olsen - Troels Funder	1
4. Lindved Sørensen - Allan Nielsen	x
5. Jørgen Obert - Carsten Frederiksen	2
6. Karsten Jensen - Alfred Andersen	1
7. Frank Christensen - Rud. Christensen	x
8. Claus Kjærsgaard - Tommy Nagel	2

MARIBO - NÆSTVED 3 - 5

1. Gustav Larsen - Flemming Preuss	2
2. Klaus Hansen - Niels Linde Olsen	2
3. E. Støchkel - J. Fich	2
4. Ernst Sørensen - Poul Hage	1
5. Kr. Hår - Flemming Høgh	2
6. Ove Jensen - Poul Skovsgaard	x
7. Morten Sørensen - Agner Jensen	1
8. Bjarne Hår - Steinar Frederiksen	x

3. division

gruppe 3

BRABRAND - VEJGAARD 3 - 5

1. Hans Rasmussen - Benny Grønhøj	1
2. Alland Lind - Jørgen B. Pedersen	2
3. Fl. Hundebøll - P. Palsgaard Jensen	1
4. Gert Sørensen - Arne Valsted	2
5. Jesper Rasmussen - Tage Henriksen	1
6. Lars K. Andersen - Niels Kjærulff	2
7. Erik Christensen - Steen Johansen	2
8. Kaj Jensen - Preben Nielsen	2

HOLSTEBRO - LEMVIG 5 - 3

1. Alfred Thomsen - Peter Koch	2
2. Thomas Tronhjem - Egon Møller	x
3. Bjarne Fly - Jørgen Agger	x
4. Sam Holm - K. Brandt-Lassen	x
5. Torben Hjorth - Ole Villadsen	1
6. T. Christiansen - Ejner V. Andersen	1
7. Jacob Jacobsen - Jens Chr. Mygh	x
8. Niels Olesen - William Nielsen	1

NORDRE - ÅRHUS 3½ - 4½

1. Peter Ø. Madsen - Ralph Kock Iversen	2
2. Peter Pedersen - Ole Knudsen	2
3. Hans Pitters - Peter Husted Sørensen	2
4. Knud Herskind - J.E.W. Gemzøe	x
5. Jørgen Hansen - Jesper L. Pedersen	1
6. Tommy Hansen - Hans Lerche	1
7. Henning Andersen - G. Søndergaard	2
8. Hans V. Nielsen - N.A. Lund Sørensen	1

ÅRS - NØRRESUNDBY 4½ - 3½

1. Bent Christensen - Per Grevlund	x
2. Dean Bach - Bent Bojsen	1
3. Søren Grønhøj - Jørgen Hansen	x
4. Kristian Madsen - Ole Nielsen	x
5. Kjeld Johansen - Henrik Holmsgaard	2
6. Henning Larsen - Henrik Lunden	2
7. Søgaard Sørensen - Poul Christensen	1
8. Hakon Sørensen - Tommy Nielsen	1

3. division

gruppe 4

TINGLEV - HADERSLEV 4 - 4

1. Jens Chr. Lund - Kai Bjørnskov	2
2. Curt Hansen - Hans-Henrik Vognsen	x
3. Vagn Wraae - Vagn Jakobsen	1
4. Børge Juulsgaard - Hans Werner May	2
5. Ejnar Wraae - Claus Mogensen	x
6. Kurt Thomsen - Bent M. Muus	1
7. H.E. Larsen - Birger Engby	2
8. H.P. Nissen - Erik Havemann	1

VOJENS - 1968 4 - 4

1. Kresten Schmidt - Helmer Siim	2
2. Ingolf Nikolaisen - Peter Mikkelsen	2
3. Mogens K. Larsson - N. Juul Munch	x
4. G. Sloth Jensen - Ernst K. Pedersen	1
5. Johs. Paulsen - Frank Andersen	2
6. Otto K. Larsson - Kurt Iversen	1
7. Ernst Bindzus - Ole B. Pedersen	x
8. Hans H. Jacobsen - Ole Dahl	1

VEJEN - ESBJERG 4 - 4

1. Henning Lund - Peter Nissen	1
2. Finn E. Nielsen - Svend Siim	1
3. Sv. E. Jensen - Bo Due-Frederiksen	1
4. Knud Vilhelmsen - Ove Petersen	x
5. G.E. Pedersen - Rolf Riemer	2
6. Knud Fischer - Arne F. Rasmussen	2
7. Per Vilhelmsen - Niels Rødgaard	x
8. Ebbe Outzen - Henrik T. Jensen	2

KOLDING - HORSSENS 6 - 2

1. Kjeld Petersen - Jens P. Jørgensen	1
2. Per Høllsberg - Carsten Eriksen	2
3. Chris Dahl - Mogens Dalhoff	2
4. Torben Møller - Werner Windelboe	1
5. Helge Poulsen - Peter Riis	1
6. Jørgen Svendsen - Ole Jørgensen	1
7. Michael Andersen - P. Bang-Thygesen	1
8. Thorvald Nielsen - Finn Brinch	1

+++++
JEG HAR ... ikke nogen specielle bemærkninger eller oplysninger denne gang, hvilket jeg tillader mig at tolke som et udtryk for, at runden er forløbet planmæssigt.

Det skal dog lige bemærkes, at topscorerlisten efter 2 spillede runder udviser navnene på kun 48 spillere med 2 points. Denne liste kan risikere at blive udvidet, jfr. ikke-spillede kampe.

Stillingen i de enkelte divisionsgrupper følger omstændene.
+++++

Stillingen efter 2 runder:

1. division

1.-2. Vejlbj-Risskov	11 p.	4 mp.
1.-2. Nordre	11 -	4 -
3. Frederiksberg	6 -	2 -
4. Nørresundby	5½ -	0 -
5. Kampklubben	5 -	2 -
6. Centrum	4½ -	0 -
7. AS 1904	3 -	0 -
8. Øbro	2 -	0 -

2. division

Gruppe 1

1. Studenterne	10½ p.	4 mp.
2. Roskilde	9½ -	2 -
3. Kampklubben	9 -	3 -
4-5. SK 1941	8 -	2 -
4-5. Gentofte	8 -	2 -
6. Glostrup	7½ -	2 -
7. Ringsted	7½ -	1 -
8. Odense	4 -	0 -

Gruppe 2

1. Evans	11 p.	4 mp.
2. 1968	10½ -	4 -
3-4. Esbjerg	9 -	2 -
3-4. Herning	9 -	2 -
5. Ålborg	8 -	2 -
6. Nordre	6½ -	2 -
7. Randers	6 -	0 -
8. Vejlbj-Risskov	4 -	0 -

3. division

Gruppe 1

1. Lyngby-Virum	12 p.	4 mp.
2. Helsingør	10½ -	3 -
3. Kbhvns. Skakf.	9½ -	3 -
4. Gladsaxe	7½ -	1 -
5. Studenterne	5 -	0 -
6. Brønshøj	4½ -	2 -
7. Rødovre	4 -	1 -
8. Hillerød	3 -	0 -

Gruppe 2

1. Munkebo	11 p.	4 mp.
2. Næstved	10½ -	4 -
3. Slagelse	10½ -	3 -
4. Vordingborg	9 -	3 -
5. Frem	7½ -	2 -
6. Maribo	6 -	0 -
7. Ringsted	5 -	0 -
8. Odense	4½ -	0 -

Gruppe 3

1-2. Århus	9 p.	4 mp.
1-2. Års	9 -	4 -
3-4. Holstebro	8½ -	2 -
3-4. Vejgaard	8½ -	2 -
5-6. Brabrand	8 -	2 -
5-6. Nr. Sundby	8 -	2 -
7. Nordre	7 -	0 -
8. Lemvig	6 -	0 -

Gruppe 4

1. Haderslev	11 p.	3 mp.
2. 1968	9½ -	3 -
3. Vojens	8½ -	3 -
4-5. Vejen	8 -	2 -
4-5. Tinglev	8 -	2 -
6. Esbjerg	7½ -	1 -
7. Kolding	7 -	0 -
8. Horsens	4½ -	0 -

Hermed slutter min beretning for denne gang. Jeg ønsker deltagerne i turneringen fortsat held og lykke.

Med venlig hilsen

Ove P. Eriksen

Resultater fra kampene i week-end'en 18.-19. november 1978

1. division

18. november 1978 (4. runde)

NØRDRE - AS 1904 6 - 2

1. Jørn Sloth - Per Auchenberg	1
2. Thorbjørn Rosenlund - Ib Andersen	1
3. Erik Pedersen - Jan Rode Pedersen	1
4. Erik Bang - Ingolf Clausen	2
5. Poul Erik Nielsen - Flemming Lund	1
6. Leif Kristensen - Ejnar Andersen	1
7. Erling Høiberg - Mark Weeks	2
8. Michael Poulsen - Ivan N. Andersen	1

NØRRÉSUNDBY - KAMPKLUBBEN 4 - 4

1. Aage Ingerslev - Jørgen Hvenekilde	1
2. Bent Sørensen - Eric Brøndum	x
3. Svend Pedersen - Jens Hartung	x
4. Eric Bentzen - G. West Hansen	2
5. Erik Pedersen - Per Møller	1
6. Jørgen Jørgensen - Jan Thelander	2
7. Poul E. Nørgaard - Noel Kaaber	2
8. Børge Pedersen - Henning Haahr	1

CENTRUM - ØBRO ... spilles 10.12.1978

VEJLBY-RISSKOV - FREDERIKSBERG ... spilles 10.12.1978.

19. november 1978 (3. runde)

NØRRÉSUNDBY - AS 1904 4½ - 3½

1. Aage Ingerslev - Per Auchenberg	2
2. Bent Sørensen - Ib Andersen	1
3. Svend Pedersen - Jan Rode Pedersen	1
4. Eric Bentzen - Ingolf Clausen	1
5. Erik Pedersen - Flemming Lund	x
6. Jørgen Jørgensen - Ejnar Andersen	2
7. Poul E. Nørgaard - Mark Weeks	2
8. Børge Pedersen - Ivan N. Andersen	1

VEJLBY-RISSKOV - ØBRO 4 - 4

1. Erling Mortensen - Jens Kristiansen	1
2. Ernst Larsen - Allan Poulsen	2
3. Niels Danstrup - Kai Bjerring	1
4. Jes Nielsen - Jan Andersen	x
5. Steen Schou - Ole Buch	2
6. Torben Rosell - Dick Sørensen	2
7. John Hansen - Thomas Holm	x
8. Torben Kruse - Peter Dürrfeld	1

CENTRUM - FREDERIKSBERG 1 - 7

1. John Rødgaard - Svend Hamann	x
2. Brian Isaksen - B. Brinck-Claussen	2
3. Hans Pedersen - Gert Iskov	2
4. Mogens Nielsen - Bjarke Kristensen	2
5. Iver Poulsen - Dan Andersen	2
6. Poul G. Jensen - Frode Terkelsen	2
7. Gunnar Pedersen - Lars Hyldkrog	2
8. Ove Matras - Gunnar Finnlaugsson	x

NØRDRE - KAMPKLUBBEN 7½ - ½

1. Jørn Sloth - Jørgen Hvenekilde	x
2. Th. Rosenlund - Eric Brøndum	1
3. Erik Pedersen - Jens Hartung	1
4. Erik Bang - Gunnar West Hansen	1
5. Poul Erik Nielsen - Per Møller	1
6. Leif Kristensen - Jan Thelander	1
7. Erling Høiberg - Noel Kaaber	1
8. Michael Poulsen - Henning Haahr	1

I alle øvrige divisioner spillede 3. runde
søndag den 19. november 1978

2. division, gruppe 1

ROSKILDE - STUDENTERNE 2 - 6

1. Jørgen Løvgreen - Mogens Moe	2
2. Verner Danielsen - Peter B. Petersen	x
3. Stig Jensen - Gerner Carlsson	2
4. Preben Løvgreen - Ove Søgaard	x
5. Henrik Dybdahl - Jørgen Fabricius	x
6. Ebbe Rostorp - Torben Kjeldsen	2
7. Preben Larsen - Jens Haagen Hansen	x
8. Jacob Markussen - H. Norman Hansen	2

GENTOFTE - KAMPKLUBBEN 3½ - 4½

1. Troels Bjerre - P.M. Mortensen	1
2. Ib Skovgaard - Ernst Liljedahl	2
3. Mogens Ravn Johansen - Th. Haahr	x
4. Steen Mølgaard - O. Illum Truelsen	x
5. Preben Høj - Søren Larsen	1
6. Svend Hartling - Niels Haahr	x
7. Tom Skovgaard - Peter Gallmayer	2
8. Jens Hammerum - Niels Svendsen	2

ODENSE - SK 1941 4 - 4

1. Ulrik Rath - Steen Clausen	2
2. Tommy Knoth - Hugo Petersen	x
3. Morten Mortensen - S. Christiansen	1
4. Henning Nielsen - Bjarne Petersen	2
5. Niels E. Nielsen - Erl. Christiansen	1
6. Thøger G. Jensen - Kim Nielsen	2
7. Henrik Andersen - Jan Bauner	1
8. E. Banke-Christensen - E. Auchenberg	x

RINGSTED - GLOSTRUP 2 - 6

1. Hans Dahl - Søren Eriksen	2
2. Leif Jensen - Steen Christensen	2
3. Eskild Jørgensen - Gotfred Jakobsen	2
4. P.O.Krogh - Eigil Meedom	1
5. Obert Frederiksen - Leif Kristensen	x
6. L. Appelquist - Bent Samuelsen	x
7. Vagn Larsen - Ralf Ploug-Hansen	2
8. Hans E. Pedersen - Henry Nielsen	2

2. division, gruppe 2EVANS - AALBORG 5 - 3

1. Gunnar Nielsen - Jens J. Christiansen	x
2. Peder Madsen - Arne Christiansen	1
3. Preben Sørensen - Per Andreasen	x
4. Jørgen Aaskov - Bjarne Sønderstrup	1
5. Ole N. Hansen - Ole Knudsen	x
6. Ole Lauridsen - Carl J. Andersen	x
7. Erik Pedersen - Kim Houlberg	x
8. Hans Novrup - Kurt Hollesen	x

VEJLBY-RISSKOV - HERNING 2½-5½

1. Henrik Wendelboe - Kurt Nielsen	2
2. Kenneth Petersen - Sigfred From	x
3. Per Oehlerich - Tage Sørensen	2
4. Jan Christensen - S.F.Petersen	2
5. Ib-M. Martinsen - Søren Michelsen	x
6. Michael Tettinæk - Frode Dalgaard	x
7. Carl-E. Sørensen - L. Aa. Ottosen	x
8. Chris Petersen - Chr. Vesterager	x

NORDRE - ESBJERG 3 - 5

1. Frode Søby - Jens Ove Fries Nielsen	2
2. Poul Frausing - Niel J. F. Nielsen	x
3. Palle Nielsen - Jan Rewitz	1
4. Morten Andersen - Lars Wilton	2
5. Ulrik Thomassen - John Nyholm	x
6. Jørgen Rudbeck - Evald Munksgaard	2
7. Jørgen Lynggaard - P. Fries Nielsen	2
8. Jan Løvig - Peder Nissen	1

1968 - RANDERS 7 - 1

1. Per Holst - Finn Thorsen	1
2. Søren Ejdmum - Leo Steffensen	x
3. Jens Flø - Svend Aage Madsen	1
4. Ivan Mikkelsen - Steen Juul M.	1
5. Esben Ejsing - Oluf Øe	1
6. John Mortensen - Jens Christensen	1
7. Mikael Lynghøj - Keld Norman	x
8. J. Bach Hansen - Peter Risgaard	1

3. division, gruppe 1BRØNSHØJ - HELSINGØR 4½ - 3½

1. Carsten Høi - Ole Larsen	1
2. Klaus Jørgensen - Per Rosell	2
3. Kaare V. Andersen - Niels Granberg	x
4. Carsten Petersen - Erik Nicolaisen	2
5. Preben Boldt - Ib Jensen	2
6. Kim Bjeldstrand - Poul Jørgensen	1
7. René Sørensen - Claus Molin	1
8. Steen Andersen - Niels Bohse	1

KBHVNS. SKAKF. - RØDOVRE 4 - 4

1. Niels Nilsson - Ole Bruun	2
2. Ole Juul Knudsen - Verner Pedersen	1
3. Poul Andersen - Harly Sonne	x
4. Alex Rasmussen - Anders Lundsgaard	2
5. Chr. Strachan - Orla Larsen	x
6. Ingrid Larsen - Jens A. Nielsen	x
7. Verner Olsen - H. Aa. Hansen	1
8. Poul Bergensen - Peter Rank	x

HILLERØD - STUDENTERNE 2½ - 5½

1. M. Bozidar - Jens Kr. Sørensen	2
2. Palle Skov - Gert Billing	2
3. Allan Christensen - Per-H. Nielsen	x
4. Jacob Woge Nielsen - Jørgen Weber	1
5. Henrik M. Nielsen - Per Simonsen	1
6. Leif Rasmussen - Chr. Krebs Lange	2
7. Flemming Borg - Søren Holm Jensen	2
8. Gert Nielsen - K.B.Schou	2

GLADSAXE - LYNGBY-VIRUM 2 - 6

1. Mads Reinert - Finn Vester	x
2. Erik Poulsen - P.-O. Pedersen	1
3. Georg Jørgensen - Peter Lindhardt	2
4. Jørgen Nielsen - Sigurd Pedersen	2
5. Bent Jørgensen - P. Hedegård Jensen	2
6. Kjærsgård Andersen - H.P.Holmgård	2
7. Carl Aa. Pedersen - P.Lautrup-Larsen	x
8. Steen Erhard - H. Grumme	2

3. division, gruppe 2

RINGSTED - NÆSTVED 2 - 6

1. Erik Madsen - Flemming Preuss	2
2. Poul Buhl - Nils Linde Olsen	x
3. Lindved Sørensen - J. Fich	x
4. Jørgen Obert - Poul Hage	2
5. Karsten Jensen - Flemming Høgh	2
6. Frank Christensen - Poul Skovsgaard	2
7. Claus Kjærsgaard - Agner Jensen	x
8. Stig Eriksen - Jens Engelstoft	x

MUNKEBO - MARIBO 7½ - ½

1. Allan Boldt - Gustav Larsen	1
2. Ove Eriksen - Ernst Støchkel	1
3. Poul Eriksen - Ernst Sørensen	1
4. Jens Otto Pedersen - Kresten Haar	1
5. Cliff Kjærsgaard - Ove Jensen	1
6. Knud Eriksen - Morten Sørensen	1
7. Claus Jørgensen - Bjarne Haar	1
8. Eluf Sørensen - Karl Rasmussen	x

ODENSE - VORDINGBORG 1½ - 6½

1. E.T. Buch - Verner Nielsen	2
2. Poul Henriksen - Erik Jacobsen	2
3. Leo Lindberg - Harry Poulsen	2
4. Jørn Sv. Andersen - Fr. Rasmussen	x
5. Harry Rosenberg - Henrik Knudsen	2
6. Johs. Hvenekilde - Anselm Eriksen	x
7. Marius Jensen - Erik Abrahamsen	x
8. Bent Rolighed - Niels Siiger	2

FREM - SLAGELSE 5 - 3

1. Kent Poulsen - John H. Petersen	2
2. Steen Brydegaard - Villy Lindskov	1
3. Troels Funder - Hans L. Rasmussen	2
4. Allan Nielsen - Bent Christensen	x
5. Carsten Frederiksen - Keld Eriksen	x
6. Alfred Andersen - Henning Petersen	1
7. Rudolf Christensen - Ernst Sørensen	1
8. Tommy Nagel - Bjarne Møller	1

3. division, gruppe 3

VEJGAARD - AARS 3½ - 4½

1. Benny Grønhøj - Bent Christensen	2
2. Nils-Jørn Andersen - Dean Bak	1
3. Jørgen Birk Petersen - Søren Grønhøj	1
4. Peter P. Jensen - Kristian Madsen	2
5. Arne Valsted - Kjeld Johansen	2
6. Tage Henriksen - Henning Larsen	x
7. Niels Kjærulff - Søgaard Sørensen	1
8. Steen Johansen - Hakon Sørensen	2

NORDRE - LEMVIG 6½ - 1½

1. Nina Høiberg - Peter Koch	1
2. Peter Øgaard - Egon Møller	x
3. Peter Pedersen - Jørgen Agger	1
4. Knud Herskind - K. Brandt-Lassen	1
5. Jørgen Hansen - Ejnar V. Andersen	1
6. Tommy Hansen - Jens Chr. Mygh	x
7. Henning Andersen - William Nielsen	x
8. Ove Kroll - Erhardt Kubstrup	1

AARHUS - BRABRAND 4 - 4

1. R. Kock Iversen - Hans Rasmussen	2
2. Ole Knudsen - Allan H. Lind	x
3. Peter H. Sørensen - Knud Riber	1
4. Aage Hau - Flemming Hundebøll	1
5. P.J. Dam Mikkelsen - Gert Sørensen	1
6. J.E.W. Gemzøe - Jesper L. Rasmussen	2
7. Jesper Lykke Pedersen - Sv. Aa. Lind	x
8. Hans Lerche - Lars K. Andersen	2

NØRRESUNDBY - HOLSTEBRO ½ - 7½

1. Per Grevlund - Alfred Thomsen	2
2. Bent Bojsen - Thomas Tronhjem	x
3. Jørgen Hansen - Jørgen Bak	2
4. Ole Nielsen - Bjarne Fly	2
5. Henrik Holmsgaard - Sam Holm	2
6. Henrik Lunden - Torben Hjorth	2
7. Orla Pedersen - Tonny Christiansen	2
8. Emil Pedersen - Niels Olesen	2

3. division, gruppe 4

1968 - VEJEN 6½ - 1½

1. Helmer Siim - Henning Lund	1
2. N. Juul Munch - Finn E. Nielsen	1
3. Ernst K. Pedersen - Svend E. Jensen	2
4. Frank Andersen - Knud Vilhelmsen	1
5. Axel Nielsen - Gunnar E. Pedersen	1
6. Poul Thomassen - Per Vilhelmsen	x
7. Holger Helledie - John Vilhelmsen	1
8. Ole Dahl - S. Olsen	1

KOLDING - ESBJERG 2 - 6

1. Kjeld Petersen - Poul Fries Nielsen	x
2. Per Høllsberg - Svend Rødgaard	x
3. Chris Dahl - Bo Due-Frederiksen	1
4. Jørgen Svendsen - Ove Petersen	2
5. Michael Andersen - Rolf Riemer	2
6. Th. Nielsen - Finn B. Christiansen	2
7. Børge Olsen - Arne F. Rasmussen	2
8. Hans Koldsøe - Niels Rødgaard	2

HADERSLEV - HORSSENS 6 - 2

- 1. Kai Bjørnskov - Jens P. Jørgensen x
- 2. Hans-Henrik Vognsen - C. Eriksen x
- 3. Vagn Jakobsen - Mogens Dalhoff x
- 4. Hans Werner May - Peter Riis 1
- 5. Claus Mogensen - Ole Jørgensen 1
- 6. Bent Muus - Peter Bang-Thygesen x
- 7. Birger Engby - Finn Brinch 1
- 8. Erik Havemann - Erling Eriksen 1

VOJENS - TINGLEV 6½ - 1½

- 1. Kresten Schmidt - Jens Chr. Lund 1
- 2. I. Nikolaisen - Curt Hansen x
- 3. Mogens K. Larsson - Vagn Wraae x
- 4. G. Sloth Jensen - Ejner Wraae 1
- 5. Johs. Paulsen - Kurt Thomsen 1
- 6. Otto K. Larsson - H.E. Larsen 1
- 7. Ernst Bindzus - Th. Larsen x
- 8. Finn Nielsen - Fr. Henningsen 1

ÆNDRINGER TIL DET UDSENDTE MATERIALE:

Vejlby-Risskov Skakklub ... har fået ny holdleder for klubbens hold i 1. division: Erling Mortensen har overtaget tjansen. EMs adresse og tlf.nr. er angivet i turneringsprogrammet. Endvidere har klubben fået nyt spillested til sine hjemkampe:
Studenternes Hus, Ndr. Ringgade, Århus.

... Noget om ... KAMPLEDERE: Reglementets § 6, stk. g pålægger hjemeholdet at stille en kamplæder til rådighed. Han skal lede holdets hjemmekampe, og må ikke være én af spillerne på holdet.

Længere omme i Skak-håndbogen omtales i kamplæder-instruksen de opgaver, som kamplæderen i løbet af kampen - og efter - har. Desværre omtaler hverken reglementet for divisionsturneringen eller kamplæder-instruksen nogen retningslinier for hvilke egenskaber denne betydningsfulde funktionær skal være i besiddelse af. Ejheller taler reglerne noget om, hvor gammel kamplæderen skal være. Det må imidlertid være temmelig klart, at de opgaver, kamplæderen i embeds medfør pålægges, indicerer, at den, man vælger til kamplæder for klubbens hjemmekampe, må være en person af en vis alder og udstyret med en vis autoritet/kompetence. På givne foranledning skal jeg derfor anmode klubberne om, at man gør sig de ihærdigste anstrengelser for at få udpeget en så kompetent kamplæder som overhovedet muligt. Jeg må i den forbindelse understrege, at jeg generelt ikke anser det for acceptabelt, at der vælges børn under konfirmationsalderen til jobbet. Jeg er naturligvis klar over, at formentlig alle klubber er sig deres ansvar på dette punkt bevidst; men som sagt: anledningen var der, så ...

På topscorerlisten ... har 22 spillere maximumscore efter 3 runder. Fra de hold, der allerede har overstået 4. runde har foreløbig kun 2 spillere kunnet fremvise 4 et-taller. På grund af flere udsatte kampe, har endnu nogle spillere mulighed for at komme med i opløbet om skak-urene: ~~Når de udsatte kampe spiller vil~~ endnu 8 spillere kunne

Abrikos ... udsatte kampe: Kampen fra 2. runde mellem AS 1904 og Frederiksberg skal afvikles søndag den 3. december 1978. Kampene mellem Øbro-Kampklubben og Rødovre-Brønshøj skal være afviklet inden årets udgang.

Stillingen i divisionsturneringen 1978/79:

På grund af ringe sigtbarhed som følge af mange udsatte opgør har jeg ment det nødvendigt at indføre et system, der kan fortælle læseren lidt om, hvor mange kampe, de enkelte hold egentlig har spillet:

} +) = har spillet 3 kampe
 ++) = har spillet 2 -

Systemet finder dog kun anvendelse i 1. division, samt i 3. division, gruppe 1.

1. division

1. Nordre, Århus	24½ p.	8 mp.	
2. Vejlbjby-Risskov	15 -	5 -	+))
3. Nørresundby	14 -	3 -	
4. Frederiksberg	13 -	4 -	++))
5. Kampklubben, Kbhvn.	9½ -	3 -	+))
6. AS 1904, Kbhvn.	8½ -	0 -	
7. Øbro, Kbhvn.	6 -	1 -	++))
8. Centrum, Esbjerg	5½ -	0 -	+))

2. division

Gruppe 1

1. Studenterne, Kbh.	16½ p.	6 mp.	
2. Kampklubben, Kbh.	13½ -	5 -	
3. Glostrup	13½ -	4 -	
4. SK 1941, Kbh.	12 -	3 -	
5-6. Roskilde	11½ -	2 -	
5-6. Gentofte	11½ -	2 -	
7. Ringsted	9½ -	1 -	
8. Odense	8 -	1 -	

Gruppe 2

1. 1968, Århus	17½ p.	6 mp.	
2. Evans, Vejle	16 -	6 -	
3. Herning	14½ -	4 -	
4. Esbjerg	14 -	4 -	
5. Ålborg	11 -	2 -	
6. Nordre, Århus	9½ -	2 -	
7. Randers	7 -	0 -	
8. Vejlbjby-Risskov	6½ -	0 -	

3. division

Gruppe 1

1. Lyngby-Virum	18 p.	6 mp.	
2. Helsingør	14 -	3 -	
3. Kbhvns. Skakf.	13½ -	4 -	
4. Studenterne, Kbh.	10½ -	2 -	
5. Gladsaxe	9½ -	1 -	
6. Brønshøj	9 -	4 -	++))
7. Rødovre	8 -	2 -	++))
8. Hillerød	5½ -	0 -	

Gruppe 2

1. Munkebo	18½ p.	6 mp.	
2. Næstved	16½ -	6 -	
3. Vordingborg	15½ -	5 -	
4. Slagelse	13½ -	3 -	
5. Frem, Odense	12½ -	4 -	
6. Ringsted	7 -	0 -	
7. Maribo	6½ -	0 -	
8. Odense	6 -	0 -	

Gruppe 3

1. Holstebro	16 p.	4 mp.	
2. Aars	13½ -	6 -	
3. Nordre, Århus	13½ -	2 -	
4. Århus	13 -	5 -	
5. Brabrand	12 -	3 -	
6. Vejgaard	12 -	2 -	
7. Nørresundby	8½ -	2 -	
8. Lemvig	7½ -	0 -	

Gruppe 4

1. Haderslev	17 p.	5 mp.	
2. 1968, Århus	16 -	5 -	
3. Vojens	15 -	5 -	
4. Esbjerg	13½ -	3 -	
5-6. Vejen	9½ -	2 -	
5-6. Tinglev	9½ -	2 -	
7. Kolding	9 -	2 -	
8. Horsens	6½ -	0 -	

Det var alt for denne gang, men frygt ikke ... Jeg vender frygtelig tilbage.

Med venlig hilsen

Ove P. Eriksen

DANSK SKAK UNIONS DIVISIONSTURNERING
1978/79

Meddelelse nr. 7

Resultater fra kampene 3. og 10. december 1978

UDSATTE KAMPE ...

Fra 2. runde: (Spilledato 3.12.1978)

1. division

ØBRO - KAMPKLUBBEN 4 - 4

1. Jens Kristiansen - Jørgen Hvenekilde	2
2. Allan Poulsen - Peter H. Nørby	x
3. Jan Ivan Andersen - Jørgen Pedersen	2
4. Ole Buch - Eric Brøndum	1
5. Erik A. Andersen - Jens Hartung	x
6. Dick Sørensen - Preben Dalberg	1
7. Thomas Holm - A. Ros	x
8. Ivan Hede - Per Møller	1

AS 1904 - FREDERIKSBERG 3 - 5

1. Per Auchenberg - Svend Hamann	x
2. Ib Andersen - Bj. Brinck-Claussen	2
3. Jan Rode Pedersen - Gert Iskov	2
4. Ingolf Clausen - Jens Enevoldsen	2
5. Flemming Lund - Bjarke Kristensen	x
6. Ejnar Andersen - Dan Andersen	1
7. Mark Weeks - Frode Terkelsen	2
8. Ivan N. Andersen - Lars Hyldkrog	1

3. division, gruppe 1

RØDOVRE - BRØNSHØJ 3½ - 4½

1. Bent Kølvig - Carsten Høi	x
2. Verner Pedersen - Klaus Jørgensen	2
3. Harly Sonne - Kaare V. Andersen	2
4. Anders Lundegård - Carsten Petersen	x
5. Jens Akhøj Nielsen - Preben Boldt	2
6. H. Aage Hansen - Rene Sørensen	1
7. Peter Rank - Steen Andersen	x
8. Karsten Andreasen - A. Hein Petersen	1

RESULTATER FRA 4. RUNDE

Spillet den 10.12.1978

1. division

CENTRUM - ØBRO 4½ - 3½

1. John Rødgaard - Jens Kristiansen	x
2. Brian Isaksen - Allan Poulsen	x
3. Hans Pedersen - Jan Ivan Andersen	1
4. Mogens Nielsen - Ole Buch	2
5. Gunnar Pedersen - Dick Sørensen	2
6. Bjarne Rasmussen - Thomas Holm	x
7. Ove Matras - Peter Dürrfeld	1
8. Torben Jensen - Ivan Hede	1

VEJLBY-RISSKOV - FREDERIKSBERG 4½ - 3½

1. Erling Mortensen - Svend Hamann	2
2. Arne Sørensen - Bj. Brinck-Claussen	x
3. Niels Danstrup - Gert Iskov	1
4. Jes Nielsen - Bjarke Kristensen	1
5. Steen Schou - Dan Andersen	2
6. Ib Nielsen - Frode Terkelsen	x
7. Torben Rosell - Lars Hyldkrog	1
8. John Hansen - G. Finnlaugsson	x

2. division, gr. 1

STUDENTERNE - GLOSTRUP 4 - 4

1. Mogens Moe - Søren Eriksen	2
2. Peter B. Petersen - S. Christensen	2
3. Gerner Carlsson - Gotfred Jacobsen	1
4. Ove Søgaard - Eigil Meedom	x
5. J.F. Andersen - Leif Kristensen	2
6. Torben Kjeldsen - Ralf Ploug-Hansen	1
7. Jens Haagen Hansen - Henry Nielsen	1
8. H. Norman-Hansen - Arne Jørgensen	x

KAMPKLUBBEN - ODENSE 5 - 3

1. Ernst Liljedahl - Ulrik Rath	x
2. Th. Haahr - Tommy Knoth	1
3. O. Illum Truelsen - Morten Mortensen	2
4. Søren Larsen - Henning Nielsen	1
5. Niels Haahr - Jesper Lehn	2
6. P. Gallmeyer - Th. Gorm Jensen	x
7. Niels Svendsen - John Nielsen	1
8. Peter Fog - Svend E. Christiansen	1

SK 1941 - RINGSTED 5 - 3

1. Steen Clausen - Hans Dahl Petersen	1
2. Hugo Petersen - Leif Jensen	2
3. S. Christiansen - Eskild Jørgensen	2
4. Bjarne Petersen - Peter Ove Krogh	x
5. Erl. Christiansen - O. Frederiksen	1
6. Kim Nielsen - Lasse Appelquist	x
7. Jan Bauner - Vagn Larsen	1
8. E. Auchenberg - Hans E. Pedersen	1

GENTOFTE - ROSKILDE 4 - 4

1. Troels Bjerre - Jørgen Løvgreen	x
2. Ib Skovgaard - Verner Danielsen	1
3. M. Ravn Johansen - Stig Jensen	2
4. Steen Mølgaard - Preben Løvgreen	1
5. Preben Høj - Henrik Dybdahl	x
6. Tom Skovgaard - Ebbe Rostorp	1
7. Jan Mortensen - Preben Larsen	2
8. Michael Bols - Jacob Markussen	2

2. division, gr. 2

ESBJERG - EVANS 5½ - 2½

1. J.O. Fries Nielsen - Gunnar Nielsen	1
2. N.J. Fries Nielsen - Peder Madsen	1
3. Jan Rewitz - Preben Sørensen	2
4. Sv. O. von Seelen - Jørgen Aaskov	1
5. Lars W. Petersen - Ole N. Hansen	1
6. John N. Hansen - Ole Lauridsen	2
7. E. Munksgaard - Erik Pedersen	1
8. Peter Fries Nielsen - Bjørn Laursen	x

1968 - VEJLBY-RISSKOV 7 - 1

1. Per Holst - Torben Kruse	x
2. Søren Ejrum - Henrik Wendelboe	1
3. Jens Flø - Kenneth Pedersen	1
4. Ivan Mikkelsen - Per Oehlerich	1
5. Esben Ejsing - Jan Christensen	1
6. John Mortensen - Michael Tettinek	1
7. Mikael Lynghøj - Peter Hjorth	x
8. Jørn Bach Hansen - Torsten Paarup	1

ÅLBORG - HERNING 4 - 4

1. Jens J. Christiansen - Kurt Nielsen	2
2. Arne Christiansen - Sigfred From	2
3. Per Andreasen - Tage Sørensen	2
4. O. Lomholt Hansen - Steen F. Petersen	x
5. Bjarne Sønderstrup - Frode Dalgaard	1
6. Ole Knudsen - Lars Aage Ottosen	x
7. Carl J. Andersen - Kaj Jensen	1
8. Kim Houlberg - Børge F. Petersen	1

RANDERS - NORDRE 2½ - 5½

1. Finn Thorsen - Frode Søby	x
2. Sv. Aage Madsen - Poul Frausing	2
3. Steen Juul M. - Palle Nielsen	x
4. Oluf Øe - Morten Andersen	2
5. Jens Christensen - Ulrik Thomassen	x
6. Keld Norman - Jørgen Rudbek	2
7. Peter Risgaard - Jan Løvig	2
8. Jørn Sørensen - Jørgen Christensen	1

3. division, gr. 1

STUDENTERNE - GLADSAXE 5½ - 2½

1. Kurt Thomsen - Mads Reinert	2
2. Jens Kr. Sørensen - Erik Poulsen	2
3. Gert Due Billing - Georg Jørgensen	x
4. Niels Bille - Jørgen Nielsen	1
5. Per-Henrik Nielsen - Bent Jørgensen	1
6. A. Høskuldsson - H. Kj. Andersen	1
7. Dan Sørensen - Carl Aage Pedersen	1
8. K.B. Schou - Steen Erhard	1

RØDOVRE - HILLERØD 3 - 5

1. Bent Kølvig - M. Bozidar	x
2. Verner Pedersen - Palle Skov	x
3. Anders Lundsgård - Allan Christensen	2
4. Orla Larsen - Jacob Woge Nielsen	x
5. Jens A. Nielsen - H. Munch Nielsen	2
6. H. Aage Hansen - Leif Rasmussen	2
7. Søren Petersen - Flemming Borg	x
8. Karsten Andreasen - Gert Nielsen	1

BRØNSHØJ - LYNGBY-VIRUM 2½ - 5½

1. Klaus Jørgensen - Finn Vester	1
2. Kaare V. Andersen - Peer-Ole Pedersen	2
3. Carsten Petersen - Peter Lindhardt	2
4. Preben Boldt - Sigurd Pedersen	x
5. Kim Bjeldstrand - P. Hedegaard Larsen	x
6. Rene Sørensen - H.P.Holmgaard	2
7. Steen Andersen - P. Lautrup-Larsen	x
8. Frands Laursen - H. Grumme	2

KS - HELSINGØR 3 - 5

1. Jørgen Nielsen - Ole Larsen	2
2. Nils Nilsson - Per Rosell	1
3. Ole Juul Knudsen - Niels Granberg	2
4. Poul Andersen - Erik Nicolaisen	2
5. Sv. E. Lystbæk - Ib Jensen	1
6. Alex Rasmussen - Poul Jørgensen	x
7. Chr. Strachan - Claus Molin	x
8. Erik Olsen - Jan Larsen	2

3. division, gruppe 2SLAGELSE - ODENSE 8 - 0

1. John H. Petersen - E.T.Buch	1
2. Palle Sivertsen - Poul Henriksen	1
3. Villy Lindskov - Leo Lindberg	1
4. Hans L. Rasmussen - Jørn S. Andersen	1
5. Bent Christensen - Harry Rosenberg	1
6. Keld Eriksen - Jørgen Rasmussen	1
7. Henning Petersen - Marius Jensen	1
8. Ernst L. Sørensen - Bent Rolighed	1

NÆSTVED - MUNKEBO 1½ - 6½

1. Flemming Preuss - Allan Boldt	2
2. Niels Linde Olsen - Ivan Sørensen	2
3. J. Fich - Ove Eriksen	2
4. Poul Hage - Poul Eriksen	x
5. Flemming Høegh - Jens Otto Pedersen	2
6. Poul Skovsgaard - Cliff Kjersgaard	x
7. Agner Jensen - Knud Erik Eriksen	x
8. Jens Engelstoft - Claus Jørgensen	2

VORDINGBORG - RINGSTED 5 - 3

1. Verner Nielsen - Erik Madsen	1
2. Erik Jacobsen - Poul Buhl	2
3. Harry Poulsen - Otto Olsen	1
4. Fr. Rasmussen - Lindved Sørensen	x
5. Henrik Knudsen - John Eriksen	1
6. Anselm Eriksen - Jørgen Obert	1
7. Erik Abrahamsen - Karsten Jensen	2
8. Niels Siiger - Frank Christensen	x

MARIBO - FREM 2½ - 5½

1. Gustav Larsen - Steen Brydegaard	2
2. Klaus Hansen - Troels Funder	1
3. E. Støckel - Allan Nielsen	2
4. Ernst Sørensen - Carsten Frederiksen	x
5. Kr. Hår - Alfred Andersen	x
6. Ove Jensen - Rudolf Christensen	2
7. Morten Sørensen - Tommy Nagel	x
8. Bjarne Hår - Valdemar Christensen	2

3. division, gruppe 3VEJGAARD - NØRRESUNDBY 4½ - 3½

1. Benny Grønhøj - Lars Peresson	1
2. Nils-Jørn Andersen - Per Grevlund	2
3. Jørgen Birk Pedersen - Bent Bojsen	2
4. Peter Palsgaard - Jørgen Hansen	1
5. Arne Valsted - Ole Nielsen	x
6. Tage Henriksen - Henrik Holmsgaard	2
7. Niels Kjerulff Jensen - Henrik Lunden	1
8. Steen Johansen - Willy Pedersen	1

ÅRHUS - HOLSTEBRO 4½ - 3½

1. R. Kock Iversen - Alfred Thomsen	x
2. Ole Knudsen - Thomas Tronhjem	1
3. Peter H. Sørensen - Jørgen Bak	x
4. Aage Hau - Bjarne Fly	1
5. P.J.Dam Mikkelsen - Sam Holm	2
6. J.E.W.Gemzøe - Torben Hjorth	1
7. Jesper L. Pedersen - T. Christiansen	x
8. Palle Thomsen - Niels Olesen	2

BRABRAND - NORDRE 3 - 5

1. Hans Rasmussen - Nina Høiberg	2
2. Allann Lind - Peter Pedersen	x
3. Knud Riber - Hans Pitters	2
4. Flemming Hundebøll - Knud Herskind	1
5. Gert Sørensen - Tommy Hansen	2
6. Jesper L. Rasmussen - Henning Andersen	1
7. Sv. Aa. Lind - Hans Viktor Nielsen	x
8. Lars K. Andersen - Morten Vibe-Pedersen	2

LEMVIG - ÅRS 3½ - 4½

1. Peter Koch - Bent Christensen	2
2. Arne Præstholm - Dean Bak	x
3. Egon Møller - Søren Grønhøj	x
4. Jørgen Agger - Kristian Madsen	2
5. Knud Brandt-Lassen - Kjeld Johansen	1
6. Ole Villadsen - Henning Larsen	x
7. Ejnar V. Andersen - Søgaard Sørensen	2
8. Jens Chr. Mygh - Hakon Sørensen	1

3. division, gr. 4

1968 - HADERSLEV 5 - 3

1. Helmer Siim - Kai Bjørnskov 1
2. Peter Mikkelsen - Vagn Jacobsen 2
3. Niels Juub Munch - H.W. May 1
4. Ernst K. Petersen - Claus Mogensen x
5. Frank Andersen - Bent Muus 1
6. Axel Nielsen - Birger Engby 1
7. Poul Thomassen - Erik Havemann x
8. Ole B. Pedersen - Erik Skov 2

HORSENS - VOJENS 2 - 6

1. Jens P. Jørgensen - Kresten Schmidt x
2. Carsten Eriksen - Ing. Nikolajsen x
3. Mogens Dalhoff - Mogens K. Larsson x
4. Werner Windelboe - G. Sloth Jensen 2
5. Peter Riis - Johs. Paulsen x
6. Ole Jørgensen - Otto K. Larsson 2
7. P. Bang-Thygesen - Ernst Bindzus 2
8. Finn Brinch - Finn Nielsen 2

ESBJERG - TINGLEV 5 - 3

1. Svend Rødgaard - Jens Chr. Lund 2
2. Peter Nissen - Curt Hansen 2
3. Svend Siim - Vagn Wraae 2
4. Bo Due-Frederiksen - Ejner Wraae 1
5. Ove Petersen - Kurt Thomsen 1
6. Rolf Riemer - H.P. Nissen 1
7. Arne F. Rasmussen - Th. Larsen 1
8. Niels Rødgaard - Fr. Henningsen 1

KOLDING - VEJEN 5½ - 2½

1. Kjeld Petersen - Henning Lund 1
2. Per Høllsberg - Finn E. Nielsen 1
3. Chris Dahl - Svend E. Jensen x
4. Torben Møller - Knud Vilhelmsen 2
5. Jørgen Svendsen - Per Vilhelmsen 1
6. Michael Andersen - John Vilhelmsen 1
7. Børge Olsen - Sigfred Olsen x
8. J.P. Stald - Per Teilmann x

12 spillere hænger endnu på i kapløbet om maximum-pointene og skakuret.

STILLINGEN NU, HVOR ALLE HOLD HAR SPILLET 4 KAMPE ...

1. division	Pts.	Mp.	2. division, gr. 1	Pts.	Mp.	2. division, gr. 2	Pts.	Mp.
1. Nordre	24½	8	1. Studenterne	20½	7	1. 1968	24½	8
2. Fr.berg	21½	6	2. Kampklubben	18½	7	2. Esbjerg	19½	6
3. Vejlbj-R.	19½	7	3. Glostrup	17½	5	3. Evans	18½	6
4. Nr.Sundby	14	3	4. SK 1941	17	5	4. Herning	18½	5
5. Kampklubben	13½	4	5-6. Roskilde	15½	3	5. Nordre	15	4
6. Øbro	13½	2	5-6. Gentofte	15½	3	6. Ålborg	15	3
7. AS 1904	11½	0	7. Ringsted	12½	1	7. Randers	9½	0
8. Centrum	10	2	8. Odense	11	1	8. Vejlbj-Risskov	7½	0

3. division, gr. 1	Pts.	Mp.	3. division, gr. 2	Pts.	Mp.
1. Lyngby-Virum	23½	8	1. Munkebo	25	8
2. Helsingør	19	5	2. Slagelse	21½	5
3. KS	16½	4	3. Vordingborg	20½	7
4. Brønshøj	16	6	4-5. Næstved	18	6
5. Studenterne	16	4	4-5. Frem	18	6
6. Rødovre	14½	2	6. Ringsted	10	0
7. Gladsaxe	12	1	7. Maribo	9	0
8. Hillerød	10½	2	8. Odense	6	0

3. division, gr. 3	Pts.	Mp.	3. division, gr. 4	Pts.	Mp.
1. Holstebro	19½	4	1-2. 1968	21	7
2. Nordre	18½	4	1-2. Vojens	21	7
3. Aars	18	8	3. Haderslev	20	5
4. Århus	17½	7	4. Esbjerg	18½	5
5. Vejgaard	16½	4	5. Kolding	14½	4
6. Brabrand	15	3	6. Tinglev	12½	2
7. Nr. Sundby	12	2	7. Vejlen	12	2
8. Lemvig	11	0	8. Horsens	8½	0

Jeg vil gerne benytte denne lejlighed til at ønske alle deltagerne i turneringen 1978/79 en glædelig jul og et godt nytår.

Med venlig hilsen

Ove P. Eriksen
Ove P. Eriksen

1979/80

Boels

DANSK SKAK UNIONs DIVISIONSTURNERING
BEREGNING AF REJSETILSKUD

Klub: _____ Hold: _____

Uden dokumentation

_____ runde til	_____ km
_____ runde til	_____ km
_____ runde til	_____ km
_____ runde til	_____ km

Ialt _____ km a 2,40 = kr.

Efter dokumentation

Rejser

_____ runde til	kr.
_____ runde til	kr.
_____ runde til	kr.
_____ runde til	kr.

Billetter vedlægges

Overnatning

_____ runde	kr.
_____ runde	kr.
_____ runde	kr.
_____ runde	kr.

Hotelregning subs. fly- eller køjebillet vedlægges.

Udgifter ialt	kr.
+ selvrisiko	kr.

	kr.
+ forskud	kr.

At refundere	<u>kr.</u>

Beløbet ønskes udbetalt kontant
overført til girokonto nr.

Dansk Skak Union, Kasserer, Finn Læssøe, Højskovvej 1, Rønne

Indsendes til unionskassereren senest 14 dage efter sidste runde.

ÆNDRING AF HOLDOPSTILLING EFTER 4. RÜNDE

Klub:

Hold

Spillerfortegnelse

- 1.
- 2.
- 3.
- 4.
- 5.
- 6.
- 7.
- 8.

HOLDLEDER

Navn

Adresse

Tlf.nr.

Indsendes kun, såfremt holdopstillingen og/eller holdleder ønskes ændret i forhold til de første 4 runder.

Skal være turneringslederen i hænde senest 10 dage før 5. runde.

Underskrift af formand eller kontakmand under iagttagelse af reglementets § 4, sidste stykke

Holdopstillinger for 5.-7. runde

1. DIVISION

FREDERIKSBERG

1. Svend Hamann
2. Bjørn Brinck-Claussen
3. Gert Iskov
4. Bjarke Kristensen
5. Dan Andersen
6. Frode Terkelsen
7. Lars Hyldkrog
8. Gunner Finnlaugsson

H = Jens Enevoldsen

KAMPKLUBBEN

1. Jørgen Hvenekilde
2. Peter H. Nørby
3. Jørgen Petersen
4. Peter Gallmayer
- H 5. Eric Brøndum
6. Jens Hartung Nielsen
7. Preben Dahlberg
8. Axel Ros

VEJLBY-RISSKOV

- H 1. Erling Mortensen
2. Arne Sørensen
3. Ernst Larsen
4. Niels Danstrup
5. Jes K. Nielsen
6. John Hansen
7. Ib Nielsen
8. Torben Rosell

NØRRÉSUNDBY

1. Jens Kølbæk
2. Kai Bjerring
3. Aage Ingerslev
4. Bent Sørensen
5. Svend Pedersen
6. Eric Bentzen
- H 7. Erik Pedersen
8. Jørgen Jørgensen

AS 1904

1. Per Auchenberg
2. Ib Andersen
- H 3. Ingolf Clausen
4. Flemming Lund
5. Jan Rode Pedersen
6. Mark Weeks
7. Ejner Andersen
8. Ivan N. Andersen

ØBRO

1. Jens Kristiansen
2. Allan Poulsen
3. Jan Ivan Andersen
- H 4. Ole Buch
5. Erik Andre Andersen
6. Dick Sørensen
7. Thomas Holm
8. Ivan Hede

NORDRE

1. Jørn Sloth
2. Thorbjørn Rosenlund
3. Erik Pedersen
4. Erik Bang
- H 5. Poul Erik Nielsen
6. Leif Kristensen
7. Erling Høiberg
8. Michael Poulsen

CENTRUM

1. John Rødgaard
- H 2. Brian Isaksen
3. Hans Pedersen
4. Mogens Nielsen
5. Iver Poulsen
6. Poul Grydholt Jensen
7. Gunnar Pedersen
8. Bjarne Rasmussen

2. DIVISION, GRUPPE 1

GLOSTRUP

1. Søren Eriksen
2. Steen Christensen
3. Gotfred Jakobsen
4. Bent Samuelson
5. Leif Kristensen
6. Henry Nielsen
7. Ralf Ploug-Hansen
- H 8. Wigil Meedom

STUDENTERNE

1. Mogens Moe
2. Peter Birk Petersen
3. Gerner Carlsson
4. Palle Henriksen
5. Torben Kjeldsen
6. Ove Søgaard
7. Jørgen Fabricius Andersen
- H 8. Jens Haagen Hansen

ROSKILDE

- H 1. Jørgen Løvgreen Nielsen
2. Verner Danielsen
3. Stig Jensen
4. Preben Løvgreen Nielsen
5. Henrik Dybdahl
6. Preben Larsen
7. Jacob Markussen
8. Ebbe Rostorp

RINGSTED

1. Hans Dahl Petersen
2. Leif Jensen
3. Eskild Jørgensen
4. Peter Ove Krogh
5. Obert Frederiksen
6. Ole Antonsen
- H 7. Lasse Appelquist
8. Vagn Larsen

KAMPKLUBBEN

1. Gunnar West Hansen
2. Th. Haahr
3. Ernst Liljedahl
4. Niels Svendsen
5. Søren Larsen
- H 6. Ole Illum Truelson
7. Per Møller
8. Niels Haahr

SK 1941

1. Steen Clausen
2. Hugo Petersen
3. Bjarne Petersen
4. Søren Christiansen
5. Jan Bauner
- H 6. Kim Nielsen
7. Erling Christiansen
8. Henning B. Sørensen

GENTOFTE

1. Troels Bjerre
2. Ib Skovgaard
3. Mogens Ravn Johansen
4. Steen Mølgaard
5. Preben Høj
6. Svend Hartling
- H 7. Tom Skovgaard
8. Jens Hammerum

ODENSE

1. Ulrik Rath
- H 2. Henning Nielsen
3. Morten Dam Mortensen
4. Mogens Bak
5. Tommy Knoth
6. Niels Erik Nielsen
7. Torsten Jepsen
8. Jesper Holst Lehn

2. DIVISION, GRUPPE 2

1968

1. Per Holst
2. Esben Ejsing
3. Jens Flø
4. Søren Ejdam
5. Ivan Mikkelsen
6. John Mortensen
7. Jørn Bach Hansen
- H 8. Helmer Siim

NORDRE

1. Frode Søby
2. Eigil Pedersen
- H 3. Poul Frausing
4. Palle Nielsen
5. Morten Andersen
6. Ulrik Thomassen
7. Jørgen Rudbeck
8. Jan Løvig Nielsen

ESBJERG

- H 1. Jens Ove Fries Nielsen
2. Niels Jørgen Fries Nielsen
3. Jan Rewitz
4. Svend O. von Seelen
5. Lars Wilton Petersen
6. John Nyholm Hansen
7. Evald Munksgaard
8. Peter H. Fries Nielsen

RANDERS

1. Finn Thorsen
2. Leo Steffensen
3. Svend Aage Madsen
4. Steen Juul Mortensen
- H 5. Oluf Øe
6. Jens Christensen
7. Keld Norman
8. Peter Risgaard

VEJLBY-RISSKOV

1. Steen Schou
2. Torben Kruse
3. Henrik Wendelbo
4. Kenneth Petersen
- H 5. Per Oehlerich
6. Ib-Michael Martinsen
7. Jan Christensen
8. Michael Tettinek

AALBORG

1. Jens Jørgen Christiansen
2. Arne Christiansen
- H 3. Bjarne Sønderstrup
4. Ole Knudsen
5. Carl Johan Andersen
6. Per Andreasen
7. Ole Lomholt Hansen
8. Kim Houlberg

HERNING

1. Kurt Nielsen
2. Sigfred From
- H 3. Tage Sørensen
4. Anton Fløe
5. Steen Funch Petersen
6. Søren Michelsen
7. Frode Dalgaard
8. L. Aa. Ottosen

EVANS

1. Gunnar Nielsen
2. Peder Madsen
3. Preben Sørensen
- H 4. Jørgen Aaskov
5. Ole Nørregaard Hansen
6. Ole Lauridsen
7. Erik Pedersen
8. Vagn Kyhl

3. DIVISION, GRUPPE 1

STUDENTERNE

1. Holger Norman-Hansen
2. Gert Due Billing
3. Niels Bille
4. Kurt Thomsen
- H 5. Jens Kristian Sørensen
6. Per Henrik Nielsen
7. Jørgen Weber
8. Samuel Ugorskij

KØBENHAVNS SKAKFORENING

1. Jørgen Nielsen
2. Niels Nilsson
3. Michael Kjarbye
4. Ole Juul Knudsen
5. Poul Andersen
6. Svend E. Lystbæk
7. Chr. Strachan
- H 8. Alex Rasmussen

GLADSAXE

1. Mads Reinert
- H 2. Erik Poulsen
3. Georg Jørgensen
4. Bent Jørgensen
5. Jørgen Nielsen
6. H. Kjærsgaard Andersen
7. Carl Aage Pedersen
8. Sten Erhardt

LYNGBY-VIRUM

- H 1. Finn Vester
2. Peer-Ole Pedersen
3. P. Lindhardt
4. Sigurd Petersen
5. P. Hedegaard Jensen
6. P. Lautrup Larsen
7. H. Grumme
8. Anders Jensen

RØDOVRE

1. Bent Kølvig
2. Ole Bruun
3. Harly Sonne
4. Anders Lundsgaard
5. Verner Petersen
6. Karsten Andreasen
- H 7. Peter Rank
8. Orla Larsen

HILLERØD

1. M. Bozidar
2. Palle Skov
- H 3. Allan Christensen
4. Jacob woge Nielsen
5. Henrik Munch Nielsen
6. Leif Rasmussen
7. Flemming Borg
8. Gert Nielsen

BRØNSHØJ

1. Carsten Høi
2. Klaus Jørgensen
3. Kaare Vissing Andersen
4. Carsten Petersen
5. Kim Bjeldstrand
6. René Sørensen
- H 7. Steen Andersen
8. Henning Thaarup

HELSINGØR

- H 1. Ole Larsen
2. Per Rosell
3. Niels Granberg
4. Erik Nicolaisen
5. Ib Jensen
6. Poul Jørgensen
7. Claus Molin
8. Niels Leth-Svendsen

3. DIVISION, GRUPPE 2

MARIBO

1. Leif Berg
2. Gustav Larsen
3. Klaus Hansen
4. Ernst Støchkel
- H 5. Ernst Sørensen
6. Reinholt Nielsen
7. Ove Jensen
8. Morten Sørensen

RINGSTED

1. Hans Erik Pedersen
2. Erik Madsen
- H 3. Poul Buhl
4. Otto Olsen
5. Lindved Sørensen
6. John Eriksen
7. Jørgen Ubort Frederiksen
8. Carsten Jensen

SLAGELSE

1. John Heidelberg Petersen
2. Palle Sivertsen
3. Villy Lindskov
4. Hans L. Rasmussen
5. Bent Christensen
- H 6. Keld Eriksen
7. Henning Petersen
8. Ernst L. Sørensen

VORDINGBORG

1. Verner Nielsen (Ka)
2. Erik Jacobsen
- H 3. Harry Poulsen
4. Frederik Rasmussen
5. Henrik Knudsen
6. Anselm Eriksen
7. Erik Abrahamsen
8. Niels Sieger

FREM

1. Steen Brydegaard
2. Allan Nielsen
- H 3. Carsten Frederiksen
4. Rudolf Christensen
5. Tommy Nagel
6. Troels Funder
7. Alfred Andersen
8. Hans Christensen

NESTVED

- H 1. Flemming Preuss
2. Nils Linde Olsen
3. J. Fich
4. Poul Hage
5. Flemming Høgh
6. Poul Skovsgaard
7. Agner Jensen
8. Jens Engelstoft

MUNKEBO

1. Allan Boldt
2. Ivan Sørensen
- H 3. Ove Eriksen
4. Poul Eriksen
5. Jens Otto Pedersen
6. Cliff Kjersgaard
7. Peter H. Jensen
8. O. Thrane Nielsen

ODENSE

1. E.T. Buch
2. Poul Henriksen
- H 3. Leo Lindberg
4. Ejvind Banke Christensen
5. Harry Rosenberg
6. Sv. Erik Christiansen
7. Herluf Midtgaard
8. Bent Rolighed

3. DIVISION, GRUPPE 3

NORDRE

1. Nina Høiberg
2. Peter Øgaard Madsen
3. Peter Pedersen
4. Hans Pitters
- H 5. Knud Herskind
6. Jørgen Hansen
7. Tommy Hansen
8. Henning Andersen

BRABRAND

1. Hans Rasmussen
2. Allan Lind
3. Knud Hiber
4. Flemming Hundebøll
5. Gert Sørensen
6. Jesper Rasmussen
7. Svend Aage Lind
8. Lars K. Andersen

H = Karl Aage Laursen

ÅRHUS

1. Ralph Kock Iversen
2. Ole Knudsen
3. Peter Husted Sørensen
4. Aage Hau
5. P.J.Dam Mikkelsen
6. J.E.W.Gemzøe
7. Gunnar Søndergaard
8. Jesper Lykke Pedersen

H = Hans Lerche

LEMVIG

1. Peter Koch
2. Arne Præstholt
3. Egon Møller
4. Jørgen Agger
- H 5. Knud Brandt-Lassen
6. Ole Villadsen
7. Ejnar Vestergaard Andersen
8. Jens Chr. Mygh

NØRRESUNDBY

1. Børge Pedersen
2. Poul Erik Nørgaard
3. Lars Persson
- H 4. Per Grevlund
5. Bent Bojsen
6. Jørgen Hansen
7. Ole Nielsen
8. Henrik Holmsgaard

AARS

1. Bent Christensen
2. Dean Bak
3. Søren Grønhøj
4. Kristian Madsen
5. Kjeld Johansen
- H 6. Henning Larsen
7. Søgaard Sørensen
8. Hakon Sørensen

HOLSTEBRO

1. Alfred Thomsen
2. Thomas Tronhjem
3. Niels Olesen
4. Jørgen Bak
- H 5. Sam Holm
6. Bjarne Fly
7. Torben Hjorth
8. Tonny Christiansen

VEJGAARD

1. Benny Grønhøj
2. Niels-Jørn Andersen
- H 3. Jørgen Birk Petersen
4. Peter Palsgaard Jensen
5. Arne Valsted
6. Tage Henriksen
7. Niels Kjærulff Jensen
8. Steen Johansen

3. DIVISION, GRUPPE 4

KOLDING

- H 1. Keld Petersen
- 2. Per Høllsberg
- 3. Torben Møller
- 4. Chris Dahl
- 5. Helge Poulsen
- 6. Flemming Høllsberg
- 7. Jørgen Svendsen
- 8. Michael Andersen

HORSENS

- H 1. Jens Peter Jørgensen
- 2. Carsten Eriksen
- 3. Mogens Dalhoff
- 4. Werner Windelboe
- 5. Peter Riis
- 6. Søren Krause
- 7. Jakob Rehof
- 8. Ole Jørgensen

VEJEN

- 1. Børge Thuesgaard Andersen
- 2. Henning Lund
- 3. Finn E. Nielsen
- 4. Sv. E. Jensen
- H 5. Knud Vilhelmsen
- 6. Gunnar Engelbret-Pedersen
- 7. Knud R. Fischer
- 8. Per Vilhelmsen

TINGLEV

- H 1. Jens Chr. Lund
- 2. Curt Hansen
- 3. Vagn Wraae
- 4. Børge Juulsgaard
- 5. Einer Wraae
- 6. Kurt Thomsen
- 7. H. E. Larsen
- 8. H. P. Nissen

1968

- H 1. Mikael Lynghøj
- 2. Holger Helledie
- 3. Bent Jochumsen
- 4. Peter Mikkelsen
- 5. Frank Andersen
- 6. Niels Juul Munch
- 7. Axel Nielsen
- 8. Ernst Kjær Pedersen

HADERSLEV

- H 1. Kai C. Bjørnskov
- 2. Hans-Henrik Vognsen
- 3. Vagn Jakobsen
- 4. Hans Werner May
- 5. Claus Mogensen
- 6. Bent M. Muus
- 7. Birger Engby
- 8. Erik Havemann

ESBJERG

- 1. Poul Flemming Fries Nielsen
- 2. Svend Rødgaard
- 3. Peter Nissen
- 4. Svend Siim
- H 5. Bo Due Frederiksen
- 6. Ove Petersen
- 7. Rolf Riemer
- 8. Finn Christiansen

VOJENS

- 1. Kresten Schmidt
- 2. Ingolf Nikolajsen
- H 3. Mogens K. Larsson
- 4. Godtfred Sloth Jensen
- 5. Johs. Paulsen
- 6. Otto K. Larsson
- 7. Ernst Bindzus
- 8. Finn Nielsen

RESULTATER FRA 5. RUNDE - SPILLET DEN 25. FEBRUAR 1979:

1. DIVISION

FREDERIKSBERG - KAMPKLUBBEN 2½ - 5½

1. Svend Hamann - Jørgen Hvenekilde	2
2. Bjørn Brinck-Claussen - Peter H. Nørby	2
3. Gert Iskov - Jørgen Pedersen	1
4. Bjarke Kristensen - Peter Gallmayer	2
5. Dan Andersen - Eric Brøndum	2
6. Frode Terkelsen - Jens Hartung Nielsen	x
7. Lars Hyldkrog - Preben Dahlberg	2
8. Jens Enevoldsen - Aksel Ros	1

NORDRE - VEJLBY-RISSKOV 4½ - 3½

1. Thorbjørn Rosenlund - Erling Mortensen	2
2. Erik Pedersen - Ernst Larsen	1
3. Erik Bang - Niels Danstrup	x
4. Poul Erik Nielsen - Jes K. Nielsen	x
5. Leif Kristensen - John Hansen	x
6. Erling Høiberg - Torben Rosell	x
7. Michael Poulsen - Torben Kruse	x
8. Frode Søby - Henrik Wendelbo	1

AS 1904 - ØBRO 4 - 4

1. Per Auchenberg - Jens Kristiansen	2
2. Ib Andersen - Allan Poulsen	1
3. Ingolf Clausen - Jan Ivan Andersen	1
4. Flemming Lund - Ole Buch	2
5. Jan Rode Pedersen - Erik Andre Andersen	1
6. Mark Weeks - Dick Sørensen	2
7. Ivan N. Andersen - Thomas Holm	2
8. Lasse Schiøtte - Ivan Hede	1

CENTRUM - NØRRÉSUNDBY 2 - 6

1. John Rødgaard - Jens Kolbæk	x
2. Brian Isaksen - Aage Ingerslev	2
3. Hans Pedersen - Bent Sørensen	2
4. Mogens Nielsen - Svend Pedersen	x
5. Poul G. Jensen - Eric Bentzen	2
6. Gunnar Pedersen - Erik Pedersen	1
7. Bjarne Rasmussen - Jørgen Jørgensen	2
8. Hans Madsen - Børge Pedersen	2

2. DIVISION, GRUPPE 1

ROSKILDE - KAMPKLUBBEN 4 - 4

1. Jørgen Løvgreen Nielsen - G. Vest Hansen	2
2. Verner Danielsen - Th. Haahr	x
3. Stig Jensen - Ernst Liljedahl	1
4. Preben Løvgreen Nielsen - Niels Svendsen	1
5. Henrik Dybdahl - Søren Larsen	x
6. Preben Larsen - O. Illum Truelson	2
7. Jakob Markussen - Per Møller	x
8. Ebbe Rostorp - Jan Thelander	x

STUDENTERNE - SK 1941 5 - 3

1. Mogens Moe - Steen Clausen	1
2. Peter Birk Petersen - Hugo Petersen	1
3. Gerner Carlsson - Bjarne Petersen	1
4. Palle Henriksen - Søren Christiansen	2
5. Torben Kjeldsen - Jan Bauer	1
6. Ove Søgaard - Kim Nielsen	x
7. Jørgen F. Andersen - Erl. Christiansen	2
8. Jens Haagen Hansen - Henning B. Sørensen	x

ODENSE - RINGSTED 3 - 5

1. Ulrik Rath - Hans Dahl Pedersen	1
2. Henning Nielsen - Leif Jensen	2
3. Morten Mortensen - Eskild Jørgensen	2
4. Mogens Bak - Peter O. Krogh	x
5. Tommy Knoth - Obert Frederiksen	2
6. Thøger Gorm Jensen - Lasse Appelquist	x
7. Jørn Moestrup - Vagn Larsen	2
8. Henrik Andersen - Poul Buhl	1

GLOSTRUP - GENTOFTE 5½ - 2½

1. Søren Eriksen - Troels Bjerre	x
2. Steen Christensen - Ib Skovgaard	1
3. Gotfred Jakobsen - Mogens Ravn Johansen	1
4. Leif Kristensen - Steen Mølgaard	1
5. Henry Nielsen - Preben Høj	1
6. Ralf Floug Hansen - Svend Hartling	2
7. Eigil Meedom - Jens Hammerum	2
8. Eigild Nielsen - Kim Telling	1

2. DIVISION, GRUPPE 2

EVANS - HERNING 2½ - 5½

1. Gunnar Nielsen - Kurt Nielsen	x
2. Peder Madsen - Sigfred From	2
3. Preben Sørensen - Tage Sørensen	x
4. Jørgen Aaskov - Anton Fløe	2
5. Ole N. Hansen - Steen F. Petersen	2
6. Ole Lauridsen - Frode Dalgaard	2
7. Erik Pedersen - L. Aa. Ottosen	1
8. Bjørn Laursen - Kaj Jensen	x

1968 - ÅLBORG 5½ - 2½

1. Per Holst - Arne Christiansen	x
2. Esben Ejsing - Bjarne Sønderstrup	x
3. Jens Flø - Ole Knudsen	2
4. Søren Ejdam - Carl J. Andersen	1
5. Ivan Mikkelsen - Kim Houlberg	x
6. John Mortensen - Kurt Pedersen	1
7. Jørn Bach Hansen - Kurt Hollsen	1
8. Helmer Siim - Peter Vang	1

VEJLBY-RISSKOV - NORDRE 2 - 6

1. Per Oehlerich - Eigil Pedersen	2
2. Ib-Michael Martinsen - Poul Frausing	2
3. Jan Christensen - Morten Andersen	1
4. Michael Tettinek - Ulrik Thomassen	2
5. Chris Petersen - Victor Juul Hansen	2
6. Peter Hjorth - Leif Nielsen	x
7. Torsten Paarup - Jens Abildlund	x
8. Jesper Nielsen - Michael Thyrring	2

RANDERS - ESBJERG 6 - 2

1. Finn Thorsen - Jens Ove Fries Nielsen	x
2. Leo Steffensen - Lars Wilton Pedersen	1
3. Svend Aage Madsen - Jan Rewitz	1
4. Steen Juul Mortensen - John N. Hansen	x
5. Oluf Øe - Peter Nissen	1
6. Jens Christensen - Bo Due-Frederiksen	1
7. Keld Norman - Poul Fl. Fries Nielsen	2
8. Peter Risgaard - Niels Ejnar Nielsen	1

3. DIVISION, GRUPPE 1

STUDENTERNE - BRØNSHØJ 3 - 5

1. H. Norman-Hansen - Carsten Høi	2
2. Gert Due Billing - Klaus Jørgensen	2
3. Niels Bille - Kaare Vissing Andersen	x
4. Kurt Thomsen - Carsten Petersen	x
5. Jens Kr. Sørensen - Kim Bjeldstrand	2
6. Per Henrik Nielsen - Rene Sørensen	1
7. Jørgen Weber - Steen Andersen	2
8. Dan Sørensen - Henning Thaarup	1

HELSINGØR - LYNGBY-VIRUM 4 - 4

1. Ole Larsen - Finn Vester	2
2. Per Rosell - Peer-Ole Pedersen	1
3. Erik Nikolaisen - Peter Lindhardt	2
4. Ib Jensen - Sigurd Pedersen	1
5. Poul Jørgensen - P. Hedegård Jensen	1
6. Claus Molin - P. Lautrup-Larsen	2
7. Erik Seerup - Hugo Grumme	2
8. Jan Larsen - Carsten Buch	1

GLADSAXE - RØDOVRE 5½ - 2½

1. Mads Reinert - Ole Bruun	1
2. Erik Poulsen - Harly Sonne	x
3. Georg Jørgensen - A. Lundsgaard	x
4. Jørgen Nielsen - Verner Petersen	1
5. Kjærsgaard Andersen - R. Andreasen	x
6. Carl Aage Pedersen - Peter Rank	1
7. Steen Erhardt - Orla Larsen	1
8. John Svendsen - H.Aa.Hansen	2

HILLERØD - KBHVNS. SKAKFORENING 6 - 2

1. M. Bozidar - Nils Nilsson	2
2. Palle Skov - Poul Andersen	1
3. Allan Christensen - Chr. Strachan	1
4. Jacob Woge - Alex Rasmussen	1
5. Henrik Munch - Ingrid Larsen	1
6. Leif Rasmussen - Verner Olsen	2
7. Flemming Borg - J.N.Jacobsen	1
8. Gert Nielsen - Inger Møller	1

3. DIVISION, GRUPPE 2

ODENSE - RINGSTED 1½ - 6½

1. E.T.Buch - Erik Madsen	x
2. Poul Henriksen - Karsten Jensen	2
3. Leo Lindberg - Lindved Sørensen	2
4. Harry Rosenberg - Otto Olsen	2
5. Sv. E. Christiansen - J.O.Frederiksen	2
6. Herluf Midtgaard - Claus Kjærsgaard	2
7. Bent Rolighed - Søren Larsen	2
8. Arne Nielsen - Niels Koefoed	1

FREM - NÆSTVED 4½ - 3½

1. Steen Brydegaard - Flemming Preuss	1
2. Allan Nielsen - Nils Linde Olsen	2
3. Carsten Frederiksen - Flemming Høgt	1
4. Rudolf Christensen - Poul Skovsgaard	2
5. Tommy Nagel - Agner Jensen	x
6. Troels Funder - Steinar Frederiksen	1
7. Alfred Andersen - Steen Højmark	2
8. Valdemar Christensen - John E. Balle	1

VORDINGBORG - MUNKEBO 3 - 5

1. Verner Nielsen (Ka) - Allan Boldt	2
2. Erik Jacobsen - Ivan Sørensen	1
3. Harry Poulsen - Ove Eriksen	x
4. Frederik Rasmussen - Poul Eriksen	x
5. Henrik Knudsen - Jens Otto Pedersen	2
6. Anselm Eriksen - Cliff Kjærsgaard	x
7. Erik Abrahamsen - Knud Erik Eriksen	2
8. Niels Sieger - Claus Jørgensen	x

MARIBO - SLAGELSE 3½ - 4½

1. Leif Berg - John H. Petersen	1
2. Gustav Larsen - Palle Sivertsen	2
3. Klaus Hansen - Villy Lindskov	2
4. Ernst Støchkel - Hans L. Rasmussen	1
5. Ernst Sørensen - Bent Christensen	2
6. Reinholt Nielsen - Keld Eriksen	1
7. Morten Sørensen - Henning Petersen	2
8. Carl Rasmussen - Ernst L. Sørensen	x

3. DIVISION, GRUPPE 3

ÅRHUS - NØRRÉSUNDBY 4 - 4

1. R. Kock Iversen - Poul E. Nørgaard	2
2. Ole Knudsen - Per Grevlund	2
3. Peter Husted Sørensen - Bent Bojsen	1
4. Aage Hau - Jørgen Hansen	2
5. P.J.Dam Mikkelsen - Ole Nielsen	1
6. J.E.W.Gemzøe - Henrik Holmsgaard	2
7. Gunnar Søndergaard - Henrik Lunden	1
8. Jesper Lykke Pedersen - Orla Pedersen	1

VEJGAARD - LEMVIG 6 - 2

1. Benny Grønhøj - Peter Koch	1
2. Nils-Jørn Andersen - Arne Præstholt	1
3. Jørgen Birk Petersen - Egon Møller	1
4. Peter Palsgaard - Jørgen Agger	x
5. Arne Valsted - Knud Brandt-Lassen	2
6. Tage Henriksen - Ole Villadsen	x
7. Niels Kjærulff - Ejnar V. Andersen	1
8. Steen Johansen - Jens Chr. Mygh	1

AARS - BRABRAND 4 - 4

1. Bent Christensen - Hans Rasmussen	1
2. Dean Bak - Allann Lind	2
3. Søren Grønhøj - Flemming Hundebøll	1
4. Kristian Madsen - Gert Sørensen	1
5. Poul Erik Niebuhr - Jesper Rasmussen	x
6. Henning Larsen - Svend Aage Lind	x
7. Søgaard Sørensen - Lars K. Andersen	2
8. Hakon Sørensen - Fl. Bøgh-Sørensen	2

HOLSTEBRO - NORDRE 1½ - 6½

1. Alfred Thomsen - Nina Høiberg	2
2. Thomas Trønhjem - Peter Pedersen	2
3. Niels Olesen - Knud Herskind	2
4. Jørgen Bak - Jørgen Hansen	2
5. Sam Holm - Tommy Hansen	2
6. Bjarne Fly - Henning Andersen	1
7. Torben Hjorth - Jørgen Kristensen	x
8. Tonny Christiansen - Morten Vibe	2

3. DIVISION, GRUPPE 4

TINGLEV - HORSSENS 3½ - 4½

1. Jens Chr. Lund - Jens Peter Jørgensen	2
2. Curt Hansen - Carsten Eriksen	1
3. Vagn Wraae - Mogens Dalhoff	2
4. B. Juulsgaard - Werner Windelboe	x
5. Einer Wraae - Peter Riis	x
6. Kurt Thomsen - Søren Krause	x
7. H.E.Larsen - Jacob Rehoff	2
8. H.P.Nissen - Ole Jørgensen	1

HADERSLEV - ESBJERG 6½ - 1½

1. Kai Bjørnskov - Rolf Riemer	1
2. Hans-Henrik Vogensen - Arne T. Rasmussen	1
3. Vagn Jakobsen - Niels Rødgaard	1
4. Hans Werner May - Henrik T. Jensen	1
5. Claus Mogensen - Torsten Lindestrøm	1
6. Birger Engby - Hans Westergaard	x
7. Erik Havemann - Poul Rewitz	2
8. Rasmus K. Christensen - Alex N. Hansen	1

VEJEN - VOJENS 2 - 6

1. Henning Lund - Kresten Schmidt	2
2. Finn E. Nielsen - Ingolf Nikolaisen	x
3. Sv. E. Jensen - Mogens K. Larsson	x
4. Knud Vilhelmsen - G. Sloth Jensen	2
5. G.E. Pedersen - Johs. Paulsen	2
6. Per Vilhelmsen - Otto K. Larsson	1
7. John Vilhelmsen - Ernst Bindzus	2
8. Ebbe Outzen - Finn Nielsen	2

1968 - KOLDING 5½ - 2½

1. Mikael Lynghøj - Per Høllsberg	x
2. Holger Helledie - Torben Møller	1
3. Bent Jochumsen - Chris Dahl	2
4. Peter Mikkelsen - Helge Poulsen	x
5. Frank Andersen - Flemming Høllsberg	1
6. Niels Juul Munch - Michael Andersen	x
7. Axel Nielsen - Th. Nielsen	1
8. Ernst Kjør Pedersen - Børge Olsen	1

VINTERVEJRET ... forsinkede mangt og meget, og heriblandt også postbesørgelsen. Som følge heraf modtog jeg - nogle dage forsinket - rettidigt indsendte ændringer til holdopstillingerne. Disse ændringer er af gode grunde ikke indarbejdet i meddelelse nr. 8/1979, hvorfor jeg nedenstående bringer de godkendte holdopstillinger for Esbjerg Skakforening og Ringsted II:

ESBJERG I (2.div.,gr.2)

1. Jens Ove Fries Nielsen
2. Niels Jørgen Fries Nielsen
3. Lars Wilton Pedersen
4. Evald Munksgaard
5. Jan Rewitz
6. John Nyholm Hansen
7. Svend O. von Seelen
8. Peter Nissen

ESBJERG II (3.div.,gr.4)

1. Bo Due-Frederiksen
2. Svend Rødgaard
3. Poul F. Fries Nielsen
4. Svend Siim
5. Rolf Riemer
6. Niels Ejnar Nielsen
7. Arne F. Rasmussen
8. Finn B. Christiansen

RINGSTED II (3.div.,gr.2)

1. Hans-Erik Pedersen
2. Erik Madsen
3. Poul Buhl
4. Preben Clausen
5. Karsten Jensen
6. Lindved Sørensen
7. Otto Olsen
8. Jørgen Obert Frederiksen

ÆNDRING TIL KLUBFORTEGNELSEN:

3. DIVISION, GRUPPE 2: Skakklubben "Frem", Odense har ny kontaktmænd:
Carsten Frederiksen, Tolderlundsvej 85, 5000 Odense C.

TOPSCORERLISTEN ... indeholder nu kun 5 navne:

Steen Christensen (Glostrup), Hugo Grumme (Lyngby-Virum), Niels Kjærulff Jensen (Vejgaard), Frank Andersen (1968) og Gotfred Sloth Jensen (Vojens).

STILLINGEN I DEN 17. DIVISIONSTURNERING EFTER AFVIKLINGEN AF 5. RUNDE

1. division			2. division, gr. 1			2. division, gr. 2		
KLUB	PTS	MP	KLUB	PTS	MP	KLUB	PTS	MP
1. Nordre, Århus	29	10	1. Studenterne, Kbh.	25½	9	1. 1968, Århus	30	10
2. Frederiksberg, Kbh.	24	6	2. Glostrup	23	7	2. Herning	24	7
3. Vejlbj-Risskov	23	7	3. Kampklubben, Kbh.	22½	8	3. Esbjerg	21½	6
4. Nørresundby	20	5	4. SK 1941, Kbh.	20	5	4-5. Nordre, Århus	21	6
5. Kampklubben, Kbh.	19	6	5. Roskilde	19½	4	4-5. Evans, Vejle	21	6
6. Øbro, Kbh.	17½	3	6. Gentofte	18	3	6. Ålborg	17½	3
7. AS 1904, Kbh.	15½	1	7. 1927, Ringsted	17½	3	7. Randers	15½	2
8. Centrum, Esbjerg	12	2	8. Odense	14	1	8. Vejlbj-Risskov	9½	0

3. division, gr. 1			3. division, gr. 2		
KLUB	PTS	MP	KLUB	PTS	MP
1. Lyngby-Virum	27½	9	1. Munkebo	30	10
2. Helsingør	25	6	2. Slagelse	26	7
3. Brønshøj	21	8	3. Vordingborg	23½	7
4. Studenterne, Kbh.	19	4	4. Frem, Odense	22½	8
5. Kbhvns. Skakforen.	18½	4	5. Næstved	21½	6
6. Gladsaxe	17½	3	6. 1927, Ringsted	16½	2
7. Rødovre	17	2	7. Maribo	12½	0
8. Hillerød	16½	4	8. Odense	7½	0

3. division, gr. 3			3. division, gr. 4		
KLUB	PTS	MP	KLUB	PTS	MP
1. Nordre, Århus	25	6	1. Vojens	27	9
2. Vejgaard	22½	6	2. 1968, Århus	26½	9
3. Aars	22	9	3. Haderslev	26½	7
4. Århus	21½	8	4. Esbjerg	20	5
5. Holstebro	21	4	5. Kolding	17	4
6. Brabrand	19	4	6. Tinglev	16	2
7. Nørresundby	16	3	7. Vejlen	14	2
8. Lemvig	13	0	8. Horsens	13	2

Med venlig hilsen

Ove P. Eriksen

Meddelelse nr. 10
marts 1979

RESULTATER FRA KAMPENE I WEEK-END'EN 10.-11. MARTS 1979

1. DIVISION: 6. runde (spillet den 11.3.1979)

KAMPKLUBBEN - VEJLBY-RISSKOV 4 - 4

1. Jørgen Hvenekilde - Erl. Mortensen	2
2. Peter H. Nørby - Ernst Larsen	x
3. Jørgen Pedersen - Niels Danstrup	1
4. Peter Gallmayer - Torben Rosell	x
5. Eric Brøndum - Bo Jacobsen	2
6. Jens Hartung - Torben Kruse	x
7. Preben Dahlberg - Henrik Wendelbo	x
8. Aksel Ros - Kenneth Petersen	1

AS 1904 - CENTRUM 5 - 3

1. Per Auchenberg - John Rødgaard	1
2. Ib Andersen - Brian Isaksen	2
3. Ingolf Clausen - Iver Poulsen	1
4. Flemming Lund - Poul G. Jensen	2
5. Jan R. Pedersen - Gunnar Pedersen	1
6. Mark Weeks - Finn Larsen	1
7. Ivan N. Andersen - Einar Ovesen	1
8. Lasse Schiøtte - Martin Clausen	2

ØBRO - NØRRESUNDBY 2 - 6

1. Jens Kristiansen - Jens Kølback	2
2. Allan Poulsen - Kaj Bjerring	1
3. Jan I. Andersen - Bent Sørensen	2
4. Ole Buch - Svend Pedersen	x
5. Erik A. Andersen - Eric Bentzen	2
6. Dick Sørensen - Erik Pedersen	x
7. Thomas Holm - Jørgen Jørgensen	2
8. Ivan Hede - Børge Pedersen	2

FREDERIKSBERG - NORDRE 3½ - 4½

1. Svend Hamann - Jørn Sloth	2
2. Bj. Brinck-Claussen - T. Rosenlund	2
3. Gert Iskov - Erik Pedersen	1
4. Bjarke Kristensen - Erik Bang	1
5. Dan Andersen - Poul E. Nielsen	2
6. Frode Terkelsen - Leif Kristensen	2
7. Lars Hyldkrog - Erling Høiberg	x
8. G. Finnlaugsson - Michael Poulsen	1

7. runde (spillet den 10.3.1979)

FREDERIKSBERG - NØRRESUNDBY 6½ - 1½

1. Svend Hamann - Jens Kølback	2
2. Bj. Brinck-Claussen - Kaj Bjerring	1
3. Gert Iskov - Bent Sørensen	1
4. Bjarke Kristensen - Svend Pedersen	1
5. Dan Andersen - Eric Bentzen	1
6. Frode Terkelsen - Erik Pedersen	1
7. G. Finnlaugsson - Jørgen Jørgensen	x
8. Jens Enevoldsen - G. Sigaard	1

KAMPKLUBBEN - CENTRUM 6 - 2

1. J. Hvenekilde - John Rødgaard	2
2. Jørgen Pedersen - Brian Isaksen	1
3. Peter Gallmayer - Iver Poulsen	x
4. Jens Hartung - Poul G. Jensen	1
5. Preben Dahlberg - Gunnar Pedersen	1
6. Aksel Ros - Finn Larsen	x
7. Ove Ekebjærg - Einar Ovesen	1
8. P.M. Mortensen - Martin Clausen	1

ØBRO - NORDRE 4 - 4

1. Jens Kristiansen - Jørn Sloth	1
2. Allan Poulsen - Th. Rosenlund	2
3. Ole Buch - Erik Pedersen	2
4. Erik Andersen - Erik Bang	x
5. Dick Sørensen - Poul Erik Nielsen	2
6. Thomas Holm - Leif Kristensen	1
7. Ivan Hede - Erling Høiberg	1
8. Jess Winther - Michael Poulsen	x

AS 1904 - VEJLBY-RISSKOV 4½ - 3½

1. Per Auchenberg - Erl. Mortensen	1
2. Ib Andersen - Ernst Larsen	2
3. Ingolf Clausen - Niels Danstrup	x
4. Flemming Lund - Torben Rosell	1
5. Jan R. Pedersen - Bo Jacobsen	2
6. Mark Weeks - Torben Kruse	1
7. Lasse Schiøtte - Henrik Wendelbo	2
8. Ivan N. Andersen - Ken. Petersen	1

6. RUNDE I DE ØVRIGE DIVISIONER

2. division, gruppe 1

GLOSTRUP - SK 1941 5½ - 2½

1. Søren Eriksen - Steen Clausen	x
2. Steen Christensen - Hugo Petersen	1
3. Gotfred Jakobsen - S. Christiansen	2
4. Bent Samuelson - Jan Bauner	x
5. Henry Nielsen - Kim Nielsen	x
6. Ralf Ploug - Erl. Christiansen	1
7. Eigil Meedom - Henning B. Sørensen	1
8. Sv.E.Christensen - Ole N. Andersen	1

GENTOFTE - ODENSE 4½ - 3½

1. Ib Skovgaard - Ulrik Rath	2
2. Steen Mølgaard - Henning Nielsen	1
3. Preben Høj - Morten Mortensen	2
4. Svend Hartling - Mogens Bak	x
5. Tom Skovgaard - Tommy Knoth	x
6. Kim Telling - Jesper Lehn	1
7. Jan Mortensen - Th. Gorm Jensen	x
8. Michael Bols - John Nielsen	1

RINGSTED - ROSKILDE 2 - 6

1. Hans Dahl - Jørgen Løvgreen Nielsen	1
2. Leif Jensen - Verner Danielsen	2
3. Eskild Jørgensen - Stig Jensen	x
4. P.O.Krogh - Preben Løvgreen Nielsen	2
5. Ubort Frederiksen - Jacob Markussen	2
6. Lasse Appelquist - Ebbe Rostorp	x
7. Vagn Larsen - Arne Karlson	2
8. Hans E. Pedersen - Thore N. Jensen	2

KAMPKLUBBEN - STUDENTERNE 4 - 4

1. Gunnar Vest Hansen - P.B.Petersen	2
2. Th. Haahr - Gerner Carlsson	x
3. E. Liljedahl - Torben Kjeldsen	x
4. Søren Larsen - Ove Søgaard	1
5. O. Illum Truelson - J.F.Andersen	1
6. Per Møller - Jens Haagen Hansen	1
7. Niels Haahr - Gert Billing	2
8. Jan Thelander - Kurt Thomsen	2

2. division, gruppe 2

AALBORG - VEJLBY-RISSKOV 7½ - ½

1. Jens J. Christiansen - P. Oehlerich	1
2. Arne Christiansen - Jan Christensen	1
3. Bjarne Sønderstrup - Michael Tettinek	1
4. Ole Knudsen - Carl-Erik Sørensen	1
5. Per Andreasen - Torsten Paarup	x
6. O. Lomholt Hansen - C.Holm Petersen	1
7. Kim Houlberg - Jesper Nielsen	1
8. Kurt Hollesen - Jørn Oehlerich	1

NORDRE - EVANS 4 - 4

1. Frode Søby - Gunnar Nielsen	2
2. Eigil Pedersen - Peder Madsen	1
3. Palle Nielsen - Jørgen Aaskov	1
4. Morten Andersen - Ole N. Hansen	1
5. Jørgen Christensen - O. Lauridsen	2
6. Peter Loch - Erik Pedersen	2
7. Sv. Lilhauge - Hans Novrup	x
8. V. Juul Hansen - Bjørn Laursen	x

HERNING - RANDERS 5½ - 2½

1. Kurt Nielsen - Finn Thorsen	x
2. Sigfred From - Leo Steffensen	x
3. Tage Sørensen - Svend Aage Madsen	1
4. Anton Fløe - Steen Juul Mortensen	x
5. Steen F. Petersen - Oluf Øe	2
6. Frode Dalgaard - Jens Christensen	1
7. Lars Aage Ottosen - Peter Risgaard	1
8. Aage Tingleff - Jørn Sørensen	1

ESBJERG - 1968 4 - 4

1. Jens Ove Fries - Per Holst	x
2. Niels J. Fries - Esben Ejsing	x
3. Lars Wilton - Jens Flø	1
4. E. Munksgård - Søren Ejrum	2
5. Jan Rewitz - Ivan Mikkelsen	2
6. John Nyholm - John Mortensen	1
7. Sv.O.von Seelen - Jørn B. Hansen	x
8. P. Nissen - Helmer Siim	x

3. division, gruppe 1

RØDOVRE - STUDENTERNE 6 - 2

1. Bent Kølvig - Niels Bille	x
2. Ole Bruun - Jens Kr. Sørensen	x
3. Harly Sonne - Per-Henrik Nielsen	1
4. A. Lundsgaard - J. Haagen Hansen	1
5. Verner Petersen - Søren Holm Jensen	1
6. Carsten Andreasen - Chr. Neuchs	1
7. Peter Rank - K.B.Schou	x
8. Lars Sørensen - Leif Quass	x

HELSINGØR - GLADSAXE 4 - 4

1. Ole Larsen - Mads Reinert	1
2. Per Rosell - Erik Poulsen	2
3. Erik Nicolaisen - G. Jørgensen	x
4. Ib Jensen - Bent Jørgensen	x
5. Poul Jørgensen - Kjærsg. Andersen	2
6. Claus Molin - Carl Aage Pedersen	x
7. Niels B. Hendriksen - S. Erhard	x
8. Jan Larsen - Otto Larsen	1

HILLERØD - BRØNSHØJ 3 - 5

1. M. Bozidar - Klaus Jørgensen	2
2. Palle Skov - Kaare Vissing Andersen	x
3. Allan Christensen - Carsten Petersen	2
4. Jacob Woge - Kim Bjeldstrand	1
5. Henrik Munk - Rene Sørensen	1
6. Leif Rasmussen - Steen Andersen	2
7. Flemming Borg - Henning Thaarup	2
8. Gert Nielsen - Tage Andersen	x

LYNGBY-VIRUM - KS 1 - 7

1. Finn Vester - Jørgen Nielsen	2
2. Sigurd Pedersen - Michael Kjærbye	x
3. P.Hedegaard-Jensen - O.Juul Knudsen	2
4. P.Lautrup-Larsen - Poul Andersen	2
5. Hugo Grumme - Sv.E.Lystbæk	2
6. Anders Jensen - Alex Rasmussen	2
7. Carsten Buch - Sven Petersen	2
8. Bjarne Nielsen - Verner Olsen	x

3. division, gruppe 2MUNKEBO - SLAGELSE 5 - 3

1. Allan Boldt - John H. Petersen	2
2. Ivan Sørensen - Palle Sivertsen	1
3. Ove Eriksen - Villy Lindskov	1
4. Poul Eriksen - Hans L. Rasmussen	2
5. Jens O. Pedersen - Bent Christensen	1
6. Cliff Kjersgaard - Keld Eriksen	1
7. Knud E. Eriksen - Henning Petersen	x
8. Claus Jørgensen - Ernst L. Sørensen	x

FREM - ODENSE 6 - 2

1. Steen Brydegaard - E.T.Buch	2
2. Allan Nielsen - Poul Henriksen	2
3. C. Frederiksen - Leo Lindberg	1
4. Rud. Christensen - E.Banke Chr.	1
5. Tommy Nagel - Harry Rosenberg	1
6. Troels Funder - Sv.E.Christiansen	1
7. Alfred Andersen - Herluf Midtgaard	1
8. Valdemar Christensen - B. Rolighed	1

NESTVED - VORDINGBORG 4 - 4

1. Fl. Preuss - Verner Nielsen	2
2. Nils Linde Olsen - Erik Jacobsen	1
3. Poul Hage - Harry Poulsen	x
4. Poul Skovsgaard - Fr. Rasmussen	1
5. Agner Jensen - Henrik Knudsen	2
6. Jens Engelstoft - Anselm Eriksen	1
7. Steinar Frederiksen - E. Abrahamsen	2
8. Niels Larsen - Niels Sieger	x

RINGSTED - MARIBO 1½ - 6½

1. Erik Madsen - Gustav Larsen	2
2. Poul Buhl - Klaus Hansen	2
3. Karsten Jensen - Ernst Støckel	1
4. Lindved Sørensen - Reinholt Nielsen	x
5. Otto Olsen - Ove Jensen	2
6. Jørgen Obert - Morten Sørensen	2
7. John Eriksen - Chresten Haar	2
8. Stig Eriksen - Bjarne Haar	2

3. division, gruppe 3LEMVIG - AARHUS 2 - 6

1. Peter Koch - R. Kock Iversen	2
2. Arne Præstholm - Ole Knudsen	2
3. Egon Møller - Peter Hustød Sørensen	2
4. Jørgen Agger - P.J.Dam Mikkelsen	2
5. K. Brandt-Lassen - J.E.W. Gemzøe	x
6. Ole Villadsen - G. Søndergaard	x
7. Ejnar V. Andersen - J. L. Pedersen	x
8. Jens Chr. Mygh - Hans Lerche	x

HOLSTEBRO - VEJGAARD 4 - 4

1. Alfred Thomsen - Benny Grønhøj	1
2. Thomas Tronhjem - N.-J. Andersen	2
3. Niels Olesen - J. Birk Petersen	1
4. Jørgen Bak - Peter Palsgaard	2
5. Sam Holm - Tage Henriksen	1
6. Bjarne Fly - Niels Kjærulff	2
7. Torben Hjorth - Steen Johansen	x
8. Tonny Christiansen - Preben Nielsen	x

NORDRE - AARS 4 - 4

1. Nina Høiberg - Bent Christensen	1
2. Peter Ø. Madsen - Dean Bach	x
3. Peter Pedersen - Søren Grønhøj	2
4. Hans Pitters - Kr. Madsen	x
5. Knud Herskind - Kjeld Johansen	x
6. Jørgen Hansen - Henning Larsen	x
7. Tommy Hansen - Søgaard Sørensen	2
8. Henning Andersen - Hakon Sørensen	1

NØRRESUNDBY - BRABRAND 3½ - 4½

1. Poul E. Nørgaard - Hans Rasmussen	2
2. Lars Persson - Allann H. Lind	2
3. Per Grevlund - Fl. Hundebøll	x
4. Bent Bojsen - Gert Sørensen	1
5. Jørgen Hansen - Jesper Rasmussen	1
6. Ole Nielsen - Lars K. Andersen	2
7. H. Holmsgaard - Fl. Bøgh-Sørensen	2
8. G. Sigaard -	+

3. division, gruppe 4

TINGLEV - KOLDING 5½ - 2½

1. Jens C. Lund - Keld Petersen	x
2. Curt Hansen - Per Høllsberg	x
3. Vagn Wraae - Chris Dahl	2
4. Ejner Wraae - Michael Andersen	x
5. Kurt Thomsen - Børge Ulzen	1
6. H.E.Larsen - J.P.Stald	1
7. H.P.Nissen - Hans Koldsø	1
8. Th. Larsen - +	1

HORSSENS - VEJEN 5½ - 2½

1. Jens P. Jørgensen - Henning Lund	x
2. Carsten Eriksen - Finn E. Nielsen	1
3. Mogens Dalhoff - Sv. E. Jensen	2
4. Werner Windelboe - K. Vilhelmsen	1
5. Peter Riis - G. E.-Petersen	1
6. Søren Krause - Knud Fischer	1
7. Ole Jørgensen - Per Vilhelmsen	2
8. Uthar Jørgensen - J. Vilhelmsen	1

VOJENS - HADERSLEV 4½ - 3½

1. Kresten Schmidt - Kai C. Bjørnskov	1
2. Ingolf Nikolajsen - H.-H. Vognsen	2
3. Mogens K. Larsson - Vagn Jacobsen	1
4. G. Sloth Jensen - Hans W. May	2
5. Johs. Paulsen - Claus Mogensen	2
6. Otto K. Larsson - Bent Muus	x
7. Ernst Bindzus - Birger Engby	1
8. Finn Nielsen - Erik Havemann	1

ESBJERG - 1968 2½ - 5½

1. Bo Due-Frederiksen - M. Lynghøj	2
2. Svend Rødgaard - Holger Helledie	2
3. Svend Siim - Peter Mikkelsen	2
4. Rolf Riemer - Frank Andersen	1
5. Niels E. Nielsen - N. Juul Munch	2
6. Arne F. Kasmussen - Per Jensen	x
7. Finn B. Christiansen - E. Pedersen	x
8. Niels Rødgaard - Erling Jørgensen	x

 TILBAGE MED 100% SCORE .. er nu kun 2 spillere: Steen Christensen, Glostrup og Niels
 kjærulff Jensen, Vejgaard.

STILLINGEN

<u>1. division (slut)</u>	<u>1P</u>	<u>MP</u>	<u>2.div.,gr. 1</u>	<u>1P</u>	<u>MP</u>	<u>2.div.,gr. 2</u>	<u>1P</u>	<u>MP</u>
1. Nordre	37½	13	1. Studenterne	29½	10	1. 1968	34	11
2. Frederiksberg	34	8	2. Glostrup	28½	9	2. Herning	29½	9
3. Vejlbj-Risskov	30½	8	3. Kampklubben	26½	9	3. Esbjerg	25½	7
4. Kampklubben	29	9	4. Røskilde	25½	6	4.-5. Nordre	25	7
5. Nørresundby	27½	7	5.-6. SK 1941	22½	5	4.-5. Evans	25	7
6. AS 1904	25	5	5.-6. Gentofte	22½	5	6. Aalborg	25	5
7. Øbro	23½	4	7. Ringsted	19½	3	7. Randers	18	2
8. Centrum	17	2	8. Odense	17½	1	8. Vejlbj-Risskov	10	0

<u>3.div.,gr. 1</u>	<u>1P</u>	<u>MP</u>	<u>3.div.,gr. 2</u>	<u>1P</u>	<u>MP</u>
1. Lyngby-Virum	28½	9	1. Munkebo	35	12
2. Helsingør	27	7	2. Slagelse	29	7
3. Brønshøj	26	10	3. Frem	28½	10
4. KS	25½	6	4. Vordingborg	27½	8
5. Rødovre	23	4	5. Næstved	25½	7
6. Gladsaxe	21½	4	6. Maribo	19	2
7. Studenterne	21	4	7. Ringsted	18	2
8. Hillerød	19½	4	8. Odense	9½	0

<u>3.div.,gr. 3</u>	<u>1P</u>	<u>MP</u>	<u>3.div.,gr. 4</u>	<u>1P</u>	<u>MP</u>
1. Nordre	29	7	1. 1968	32	11
2. Aarhus	27½	10	2. Vojens	31½	11
3. Vejgaard	26½	7	3. Haderslev	30	7
4. Aars	26	10	4. Esbjerg	22½	5
5. Holstebro	25	5	5. Tinglev	21½	4
6. Brabrand	23½	6	6. Kolding	19½	4
7. Nørresundby	19½	3	7. Horsens	18½	4
8. Lemvig	15	0	8. Vejlen	16½	2

Med venlig hilsen

Ove P. Eriksen

PROGRAM FOR FÆLLESAFSLUTNINGERNE I 2. OG 3. DIVISION

1. APRIL 1979:

2. division, gruppe 1 og 3. division, gruppe 1:

SPILLESTED: Valhøjskolen (festsalen), Rødager Alle 102, 2610 Rødovre
STARTTIDSP.: kl. 10.30 !

De klubber, der iflg. programmet har hjemmekamp, stiller med det sædvanlige for hjemmebane - herunder kampleder.
NB! Resultatkort og noteringslister beror hos arrangørerne.

Der kan på spillestedet købes kaffe, øl og sodavand.

KONTAKTMAND: Ejlert Andersen, Rødager Alle 60 st.th., 2610 Rødovre
Tlf.(01) 70 68 71.

2. division, gruppe 2:

SPILLESTED: Åby Bibliotek, L. Feilbergsvej, 8230 Åbyhøj.
STARTTIDSP.: kl. 12.00

De klubber, der iflg. programmet har hjemmekamp stiller med det sædvanlige for hjemmebane - herunder kampleder.
NB! Resultatkort og noteringslister beror hos arrangørerne.

Der kan på spillestedet købes kaffe, øl, sodavand og smørrebrød.

KONTAKTMAND: Poul Frausing, Bragesvej 37, 8320 Åbyhøj
Tlf.(06) 15 98 36

3. division, gruppe 2:

SPILLESTED: Antvorskov kaserne, Næstvedvej, 4200 Slagelse
STARTTIDSP.: kl. 10.30 !

For yderligere detaljer - se vedlagte materiale.

3. division, gruppe 3:

SPILLESTED: DSBs Kantine, Spanien, Århus.
STARTTIDSP.: kl. 12.00

De klubber, der iflg. programmet har hjemmekamp, stiller med det sædvanlige for hjemmebane - herunder kampleder.
NB! Resultatkort og noteringslister beror hos arrangørerne.

Der kan på spillestedet købes kaffe, øl og sodavand.

KONTAKTMAND: Hans Lerche, Neptunvej 29, 8270 Højbjerg.
Tlf.(06) 14 29 32

3. division, gruppe 4:

SPILLESTED: Riis Toft Skole, Kolding.

STARTTIDSP.: kl. 12.00

De klubber, der iflg programmet har hjemmekamp, skal medbringe kampløder. Øvrigt "materiel" (spil, ure, noteringslister, resultat kort etc.) beror hos arrangørerne.

Der kan på spillestedet købes kaffe, the, øl, sodavand og smørrebrød.

KONTAKTMAND: Otto Nielsen, Fjordvej 29, 6000 Kolding
Tlf. (05) 53 41 64

Med venlig hilsen

Ove P. Eriksen

SLAGELSE SKAKKLUB
v/Ernst L. Sørensen
Finlandsvej 29
4270 Høng

Telefon: 52 36 00 (lok.251)
i arbejdstiden

=====

VEDR. AFVIKLING AF SIDSTE RUNDE I DIVISIONSTURNERINGEN (3. DIV./GR. II)

=====

Spillested: Antvorskov Kaserne
Næstvedvej
4200 Slagelse

KØR MOD NÆSTVED - CA. 1 KM. UDENFOR SLAGELSE

Spilletid: Fra kl. 10.30

Materialer: Slagelse Skakklub stiller materialer til rådighed
for samtlige deltagere.

Kompledere: Slagelse Skakklub tilbyder at stille med samtlige
kompledere.
(Klubber, som selv ønsker at stille med kompleder,
bedes meddele dette).

Fortæring: Der kan hele dagen købes øl, vand og kaffe i spil-
lelokalet.

Kasernens cafeteria er åbent kl. 11-13.

Priser i cafeteria:

Varm ret	kr. 11,50
Smørrebrød	- 2,55
Øl	- 3,85
Vand	- 2,00
Kaffe	- 1,60

Vel mødt til sidste runde!

SLAGELSE SKAKKLUB

Ernst Sørensen

Markeringerne med i heftet ~~er~~ med
rødt visse spilletsteder og pareringsplads.

SJÆLLANDSKE LIVREGIMENT

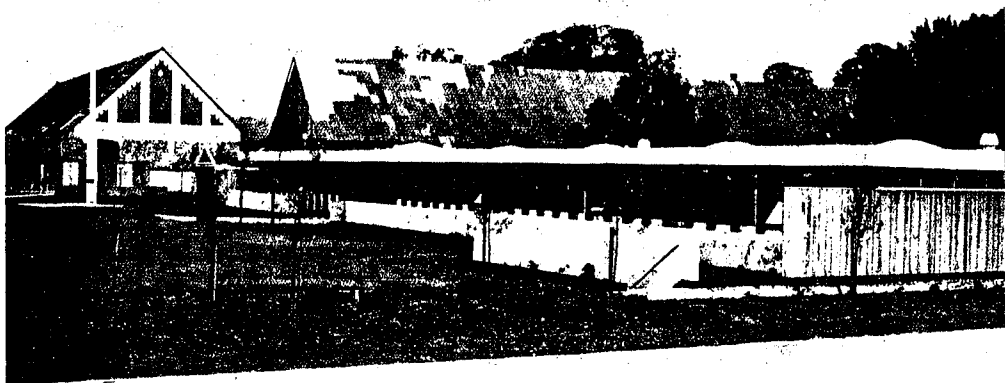

Dette billede viser Antvorskov Kasernes kommandobygning med mindemur og flagstang. I baggrunden ses det gamle Charlottedals bygninger, som er opført i perioden 1860-70. I kommandobygningen findes regimentets administration, og i Charlottedals gamle bygninger, som ved opførelsen af Antvorskov Kaserne blev bevaret af miljømæssige grunde, findes følgende:

Den gamle hovedbygning indeholder Forsvarets Bygningstjenestes arkitektkontor, Kasernekommandantskabet, Infirmeriet og Tandklinikken samt alle bataljonskontorer. I den gamle staldbygning, som i dag hedder "Tøjhuset" findes kommandantskabets- og regimentsdepotets bytdepoter, og i ladebygningen som benævnes "Trænladen" opbevares motormateriel. Charlottedals gamle smedie er ombygget til at indeholde vagt- og tamburlokaler.

foto: J. de Fries
tryk: UMAK

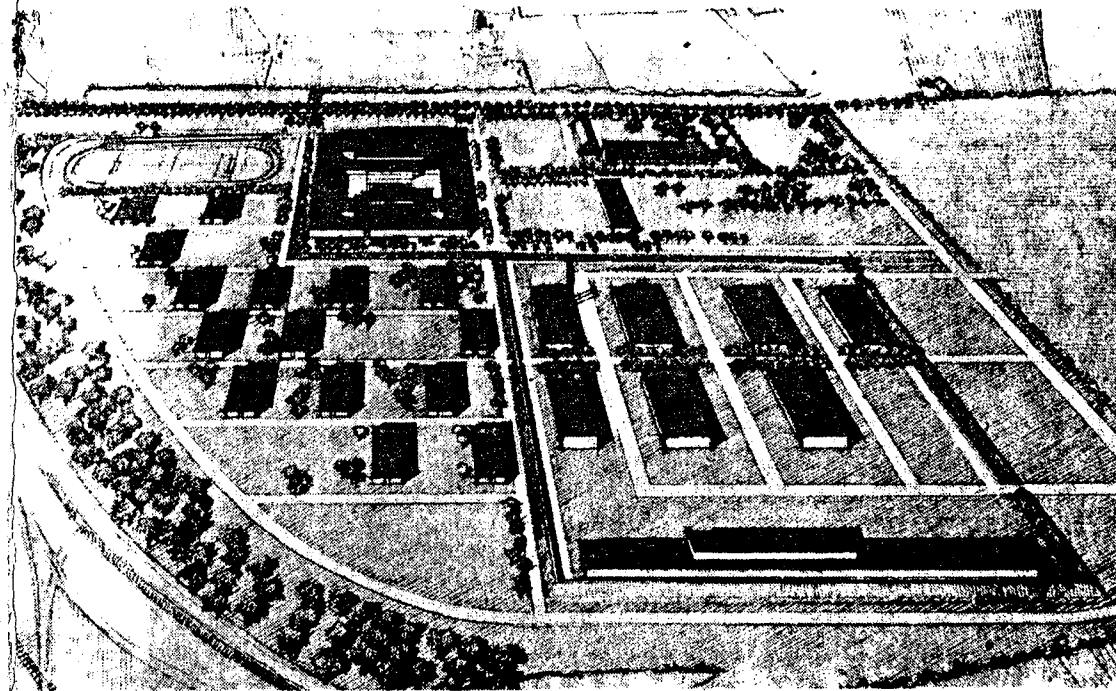

Antvorskov kaserne ved Slagelse

En orientering ved kaptajn H.K. Nielsen
Maj 1977

ANTVORSKOV

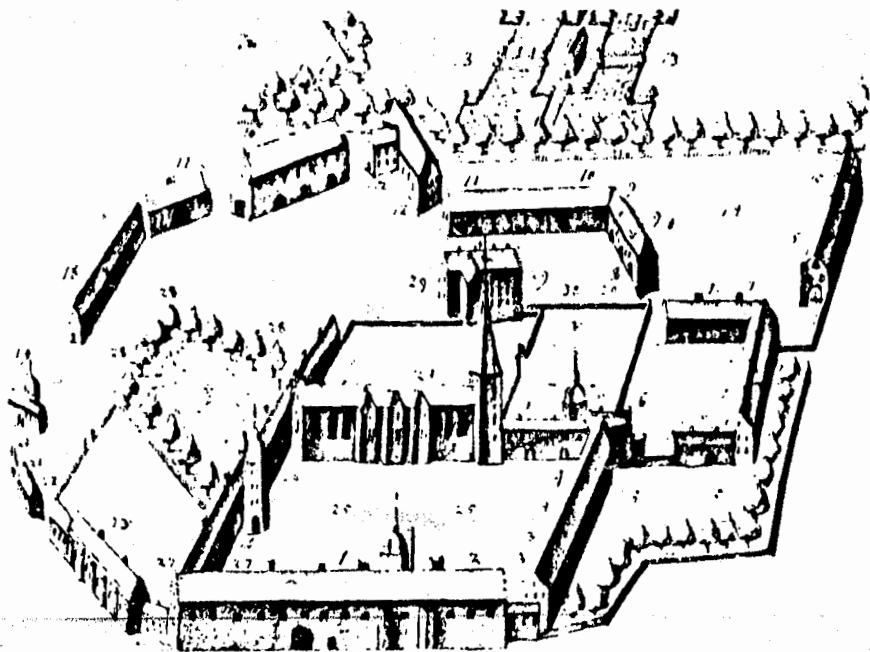

Antvorskov Slot. (Efter Resen.)

Navnet »Antvorskov« kan føres tilbage til det berømte Johannitterkloster som i året 1164 blev stiftet af kong Valdemar I. Klosteret lå ca. 1 km nord for Antvorskov kaserne og blev efter reformationen ombygget af Frederik II til et anseligt kongeslot. På slottet døde Frederik II i 1588, og hans søn kong Christian IV boede kun af og til på slottet, som under krigen mod Sverige 1658-60 led store tab. Efter denne krig blev slottet kun meget lidt brugt og Frederik IV gjorde i 1703 Antvorskov til grevskab og ryttergods, som i 1717 blev til Antvorskov Rytterdistrikt med et samlet areal på 6.055 tdr. land.

Ved nedlæggelse af de danske rytterdistrikter i 1774 bortsolgtes slottet til private og efterhånden udstykkedes godset og slottet nedrives, først kirken, hvis sten blev anvendt til opførelse af gården »Falkenstein« (1 km syd for Antvorskov kaserne) og de sidste rester faldt i 1816. Omkring året 1800 udstykkede etatsråd J. C. C. Brun, Antvorskovs hovedgård i 5 dele: Antvorskov Hovedparcel, Charlottedal, Augustendal, Ida-

gård og Karlsgård, de fire sidste opkaldt efter hans 4 børn. Navnene findes alle i dag i de skovparceller som afgrænser øvelsespladsens østgrænse.

På Antvorskov Slotsbanke blev i 1891 rejst en mindesten for reformatoren Hans Tausen som var munk på Antvorskov kloster. Overfor denne sten rejstes på 750-årsdagen for slaget ved Lyndanisse i Nord-Estland, den 15 JUN 1969 Danmarks højeste flagstang (30 meter). Efter sagnet faldt »Dannebrog« under dette slag ned fra Himlen og var derved medvirkende til danskernes sejr. Det røde banner med det hvide kors menes at have stammet fra Johannitterordenens hovedsæde, Antvorskov kloster. Selve flaghejsningen blev foretaget af Sjællandske Livregiment i overværelse af kong Frederik IX og dronning Ingrid. Ved denne lejlighed gav regimentet tilsagn om at ville hejse Dannebrog på flagmasten på følgende dage: Alle søn- og helligdage samt følgende officielle flagdage: 11 FEB, 28 MAR, 09 APR, 27 APR, 29 APR, 01 MAJ, 05 MAJ, 26 JUN, 11 JUN, 15 JUN og 27 JUL.

Slagelse by og garnison



Det vides, at kong Knud den Store i 1024 oprettede fast møntsted i Slagelse. Byen har altid haft en god håndværkerstand og er i dag en blomstrende industriby. Som Vestsjællands største by, placeret i et frodigt opland, med gode trafiklinier og udfaldsveje, en beliggenhed som først og fremmest har gjort Slagelse til den store handelsby, hvor konkurrencen er ubarmhertig hård. Byen karakteriseres som Danmarks billigste handelsindkøbssted.

Det er naturligt, at byen søger at leve op til betegnelsen Vestsjællands hovedstad. Slagelse har et stort pænt rådhus, med en stor parkeringsplads både over og under jorden, smukke gamle kirker, mange skønparkanlæg, gode børneskoler, gymnasium, handelsgymnasium, børnehaveseminarium, sygeplejeskole, en stor moderne nisk skole med tilhørende kollegiebygger, specialarbejderskole, gode børnehaver og fritidshjem, et moderne centralbibliotek, et stort centralsygehus og plejehjem, teatersal og biograf, gode sportsanlæg med træningshaller og svømmehal, en feriekoloni og dejlig lejrplads ved Store Bælt.

Ved nedlæggelse af Antvorskov ryttergods blev Slagelse fast garnisonsby. Igenem tiderne har mange forskellige afdelinger været garnisoneret i byen, blandt andet lå et grenaderkompagni af Sjællandske Regiment i Slagelse 1695-96, men fra 1711 til 1866 var byen ryttergarnison. I 1866 blev garnisonen nedlagt og først genoprettet i 1913, hvor 7. Regiment med 14. og 20. bataljon rykkede ind på den nyopførte kaserne på Kastanievej. Ved hærordningen af 1922 blev styrken reduceret til kun at omfatte 14. bataljon. Efter den tyske besættelse 1940-45 blev Slagelse i 1951 igen regimentsgarnison, ved at Sjællandske Livregiment fik tildelt byen som garnisonsby. Regimentet der havde sine styrker fordelt over det meste af de sjællandske garnisoner kunne imidlertid ikke garnisoneres samlet på den i 1913 opførte og nu forældede kaserne, hvorfor den nuværende Antvorskov kaserne blev bygget og overdraget regimentet den 10. maj 1975.

Johannes åbenbaring, 12. kapitel: »Og der blev en kamp i Himmelen. Mikael og hans engle gave sig til at kæmpe mod dragen.« Denne tekst fra bibelen om ærkeenglen Mikael findes som symbol i Slagelse byvåben.

I middelalderen indtil 1658 lå Slagelse som centrum af det danske rige. Hvor gammel byen er, kan ikke med bestemthed fastslås. I gamle skrifter menes det, at kong Slaus grundlagde byen i det 9. århundrede, men mange mener, at byen er betydelig ældre. Det er imidlertid sikkert, at Slagelse blev købstad den 13. december 1288. At byen allerede den gang var en handelsby vil man kunne forstå når det i kong Erik Menveds approbering af købstadsprivilegiet hedder: »At han lader slagelseborgerne være fri for og undtagne fra betaling af told, hvorsomhelst de drager hen i det danske rige med deres varer for at handle, undtagen på markedet i Skanør i Skåne.«

Seks kilometer syd-vest for Slagelse ligger den gamle vikingeborg »Trelleborg« som menes bygget omkring år 1000 og mellem Slagelse og Trelleborg ligger en lille høj som kaldes »Hellig Anders høj«.

Om Hellig Anders går der mange sagn, blandt andet skal det skyldes ham, at Slagelse altid har haft store jordområder.

Når der ikke i Slagelse findes fornemme patricierhuse eller karakteristiske borgerhuse med bindingsværk, svaegang og lignende, der kan fortælle om byens alder, så skyldes det blandt andet, at Slagelse gennem tiderne har været udsat for mange katastrofer og ildebrænde, men det har til gengæld bevirket, at byen har fået mange åbne pladser med gode parkeringsmuligheder.

Rejsen til Antvorskov kaserne ved Slagelse

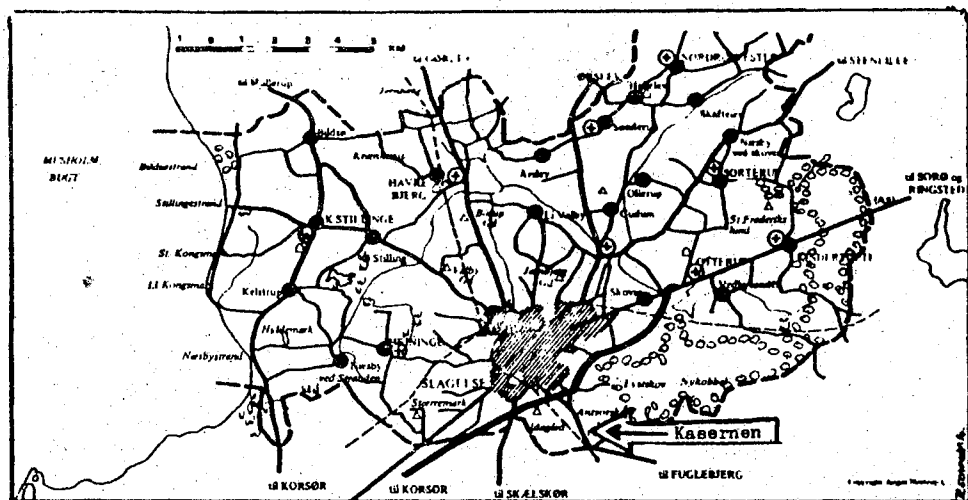

Kommer De med tog eller rutebil til Slagelse, kan De fra stationen benytte Slagelse bybus som kører fra stationen til Antvorskov kaserne. Hvis transporten sker i bil eller andet køretøj, vil parkering kunne foretages på den store parkeringsplads ved Charlottedal Allé (umiddelbart efter KFUM-soldaterhjem).

Adgangsbestemmelser

Uhindret adgang til Sportskvarteret og Centerbygningen har:

- Personel tjenstgørende/ansat ved Regiment/Kaserne.
- Personer med adgangskort.
- Faste leverandører og håndværkere.
- Besøgende ledsaget af en adgangsberettiget.
- Personer tilknyttet klubber, foreninger m.v., der får stillet lokaliteter til rådighed.

Adgang til Musketerkvarteret har kun:

- Militært personel, faste håndværkere og civilt ansatte.

Adgang til Stabskvarteret og Kompagnikvarteret har kun:

- Personel tjenstgørende/ansat ved Regiment/Kasernen.
- Faste håndværkere.

Ikke adgangsberettigede henvender sig i INFORMATIONEN.

Parkeringsbestemmelser

Fra kl. 06.00 til kl. 17.00 er parkeringspladserne i Stabskvarteret, Kompagnikvarteret og Musketerkvarteret forbeholdt personel med dertil svarende parkeringstilladelser. I Sportskvarteret er der fri parkering, idet dog parkering af længere varighed aftales med Kommandantskabet.

Centerbygningen

Antvorskov kasernes Centerbygning har seks indgange foruden køkkenindgangen.

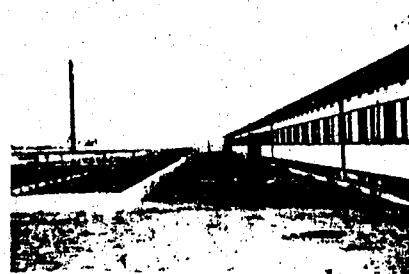

2 Auditoriumindgangen. Gennem denne indgang kommer man ind i Sportsfoyeren med adgang til auditorium I og II, og til samtlige undervisningslokaler, gymnastiksal, trænings- og teatersal samt kasernebio-grafen.

3 INFO-indgangen. Her findes kontakt- og velfærdsofficeren, »Musketten«, socialrådgiver og vagtinspektøren samt information- og oplysningskontoret.

4 Idrætsindgangen. Gennem denne indgang kommer man til omklædningsrummene I, II, III, og IV, hobbylokaler, signalundervisningslokaler, teaterscene, kondirum og idrætsofficer. Under omklædningsrummene forefindes salonskydebanen.

Idrætsindgangen benyttes af de civile foreninger og klubber som benytter gymnastik- og træningshal.

5 Stadionindgangen. Denne indgang benyttes kun ved særlige arrangementer og større stævner på stadion.

6 Musketerindgangen. Gennem denne indgang kommer man fra Musketerkvarteret direkte ind i cafeteria og opholdslokaler fra menig personel, hvor der forefindes billard, bowlingbaner, morskabsautomater m.v., og herfra er der adgang til den store grønne gård, hvor der blandt andet forefindes en minigolfbane.

7 Køkkenindgangen. Denne indgang benyttes af køkkenpersonalet og ved alle vareindleveringer til køkkenet.

1 Hovedindgangen. Igennem denne kommer man ind i modtagelseshallen, hvor der på nordre væg findes en stor fotostat af det gamle Antvorskov slot og en dør til den østlige lange gang, hvor der findes læsestue, bibliotek, reglementskontor, uddannelsesmaterielkontor, fotorum og mediatek. Til venstre for hovedindgangen forefindes butiksentret med bank, postkontor, frisør med indlevering til renseri, samt kantine. På den sydlige væg findes to automattelefoner, postkasse og midt på væggen ophængt et FN-flæg fra Gaza, to NATO-skjolde og en samling af nuværende og tidligere afdelingsmærker m.v.

For enden af hallen findes døren ind til cafeteria, hvor der ud over de tre hovedmåltider kan købes the, kaffe, øl og vand. Endvidere forefindes der forskellige automater. Fra cafeteria kan man komme til parolesalen og de forskellige messer og opholdslokaler.

FORPLEJNING

Den militære forplejning har indenfor den sidste tid gennemgået stor forandring. I dag foregår forplejningen efter samme principper, som benyttes i moderne selvbetjeningsrestauranter. Man skal blot huske selv at aflevere det brugte service.

ÅBNINGSTIDER

Cafeteriets åbningstider:

Mandag-fredag morgen 0615-0830
frokost 1130-1245
middag 1630-1800
Lørdag-søndag morgen 0715-0830
middag 1130-1230
aften 1615-1745

Derudover har cafeteriet åben for salg af the, kaffe, øl og vand samt pølser m.m. i tiden:

Mandag-fredag kl. 0615-2100
Lørdag-søndag kl. 0715-1230 og
kl. 1615-1745

Kioskens åbningstider:

Mandag-fredag kl. 0900-1300

Bybus: Første bus

Mandag-fredag kl. 0647
Faste tider kl. —47
Sidste bus

Mandag-torsdag kl. 1847
fredag kl. 1947
lørdag kl. 1347

Søndag ingen busser.

Frisør og indlev. af rens?

Tirsdag-onsdag 1200-1730
Torsdag kl. 1200-2000
Fredag kl. 1200-1600

Antvorskov Kassernebank:

(Filial af Banken for Slagelse og Omegn, som igen er en filial af Aktiselskabet Københavns Handelsbank.)

Mandag - fredag kl. 0900-1045 og 1130-1530
Torsdag tillige 1530-1800

Bibliotekets åbningstid:

Mandag kl. 1530-1930
Onsdag kl. 1200-1600
Torsdag kl. 1530-1930

Velfærdskontorets åbn.tid

Mandag fredag kl. 0715-16-

Socialrådgiver træffes:

Tirsdag kl. 1130-1400
Torsdag kl. 1130-1400 og
evt. efter aftale med Velfærdsofficeren.



Lidt om Sjællandske Livregiment

havde Frederik VI som regimentschef berettiger regimentet til navnet: »Sjællandske Livregiment«.

Regimentet oprettedes den 17. NOV 1614 som en del af kong Christian IV's nationale milits, hvortil der blev udskrevet 200 »Knægte«, som samledes i Sjællandske Kompagni, der i 1628 udvidedes til »Sjællandske nationale Regiment«. Ved kronprins Frederiks fødsel i 1768 (den senere kong Frederik VI) blev regimentet særlig knyttet til kronprinsens person og fik navnet »Kronprinsens Regiment«. Ved kong Frederik VI's tronbestigelse skiftedes navn til »Kongens Regiment til Fods«, med kongen selv som regimentschef. I tiden fra 1842 til 1951 hed regimentet 5. Bataillon, men ved hærordningen af 1951 fik det navnet »Sjællandske Livregiment«. Navnets naturlige begrundelse ligger i udskrivningsområdet på Sjælland og den omstændighed, at det

Regimentets våbenskjold beskrives således: »I blåt skjold med guldpæl, en oval sølvbøgekrans, hvorpå Danmarks 3. kronede løver, der er blå med guldkroner, røde tunger og, som specialtinktur, røde klør, det sidste som særlig symbol for Sjælland. På kranzen desuden foroven Christian IV's kronede navnetræk og for neden Frederik VI's navnetræk«. Sjællandske Livregiment er det eneste af Danmarks regimenter der har 2 kongers navnetræk på sit våbenskjold og i sin fane. På regimentets fanebånd står følgende navne på slag, hvor regimentet har gjort en særlig indsats: »Lutter am Barenberge 1626, Kjøbenhavn 1659, Landskrona 1676, Dybbøl 1848, Isted 1850 og Dybbøl 1864.«

Regimentets motto er: »TAPPER OG TRO«.

Antvorskov kaserne

Kasernen som blev overtaget af Sjællandske Livregiment den 10. maj 1975 er Danmarks nyeste og mest moderne kaserne. Den er bygget med en central beliggende centerbygning omgivet af fire kvarterer: Stabskvarter, Kompagnikvarter, Musketerkvarter og Sportskvarter.

Stabskvarteret, der kaldes rødt område, omfatter en regimentsbygning, Charlottedal med kommandantskab, bataljonskontorer, bygningstjenesten og garnisonsmuseet, Infirmeribygning, Tøjhus med regiments- og kommandantskabsdepot, Trænlade med motordepot, Vagt- og tamburbygning, samt Garnisonsparken.

Kompagnikvarteret, kaldes gult område, det ligger i et af volde afspærret område indeholdende kompagnikontorer, våbenkamre, garager samt køreskole og værkstedsbygninger.

Musketerkvarteret, kaldes blåt område, består af femten indkvarterings- og belægningshuse med værelser til enkeltmands-, tomands- eller firemands-indkvartering.

Sportskvarteret, kaldes grønt område, omfatter alle udendørs sports- og idrætsanlæg og består af et stadion, fire træningsbaner og en forhindringsbane.

Antvorskov kasernes navne på bygninger

1. »Charlottedal«, bibeholdelse af navnet på godset »Charlottedal«s gamle hovedbygning.

2 »Infirmeribygning«, har fået navn efter sit formål og er den gamle elevfløj til »Charlottedal«.

3 »Tøjhuset« gammel betegnelse for et krigsudrustningsopbevaringssted, og er »Charlottedal« gamle staldbygning fra 1870.

4 »Vagt- og Tamburbygning« navn efter sit

formål, og er »Charlottedal« gamle smedie.

5 »Trænladen« navn efter sit formål, idet laden skal indeholde køretøjer.

7 »Regimentsbygning« navn efter sit formål. Bygningen indeholder regimentstabskontorer.

8 »Centerbygningen« navn efter sin centrale beliggenhed og sit centrerede indhold.

9-23 »Huse« gammel betegnelse for en bygning beregnet til beboelse.

28-32 »Stokke« gammel betegnelse for fæstningsbygninger der er placeret i parallelle længder.

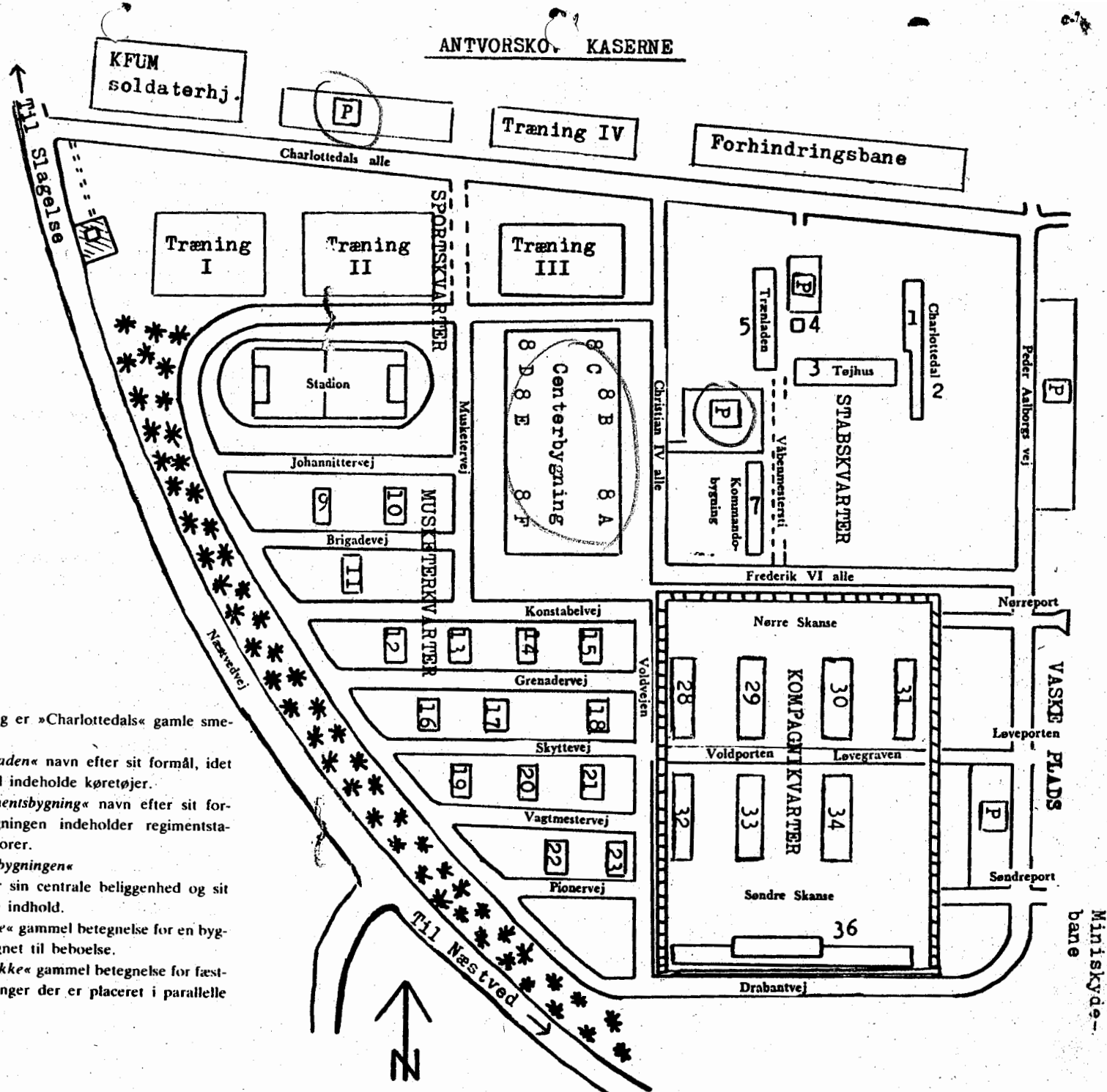

ANTVORSKOV KASERNE

KFUM
soldaterhøj.

P

Træning IV

Forhindringsbane

Charlottedals alle

Træning I

Træning II

Træning III

Stadion

SPORTSKVARTER

Musketervej

Centerbygning
8 A
8 B
8 C
8 D
8 E
8 F

Johannittervej

10

11

Brigadevej

MUSKETERKVARTER

Christian IV alle

Trænladen

4

3

Tøjhus

STABSKVARTER

Charlottedal N

Våbenmuseet

bygning

Kommando-

bygning

Frederik VI alle

Nørreport

Nørre Skanse

VASKERPLADS

Løveporten

28

29

30

31

KOMPAGNIKVARTER

Voldporten

Løvegraven

32

33

34

35

36

Søndre Skanse

Søndreport

Drabantvej

Til Næstved

N

Ministrysbane

Navne på Antvorskov kasernes veje og pladser

CENTERBYGNING

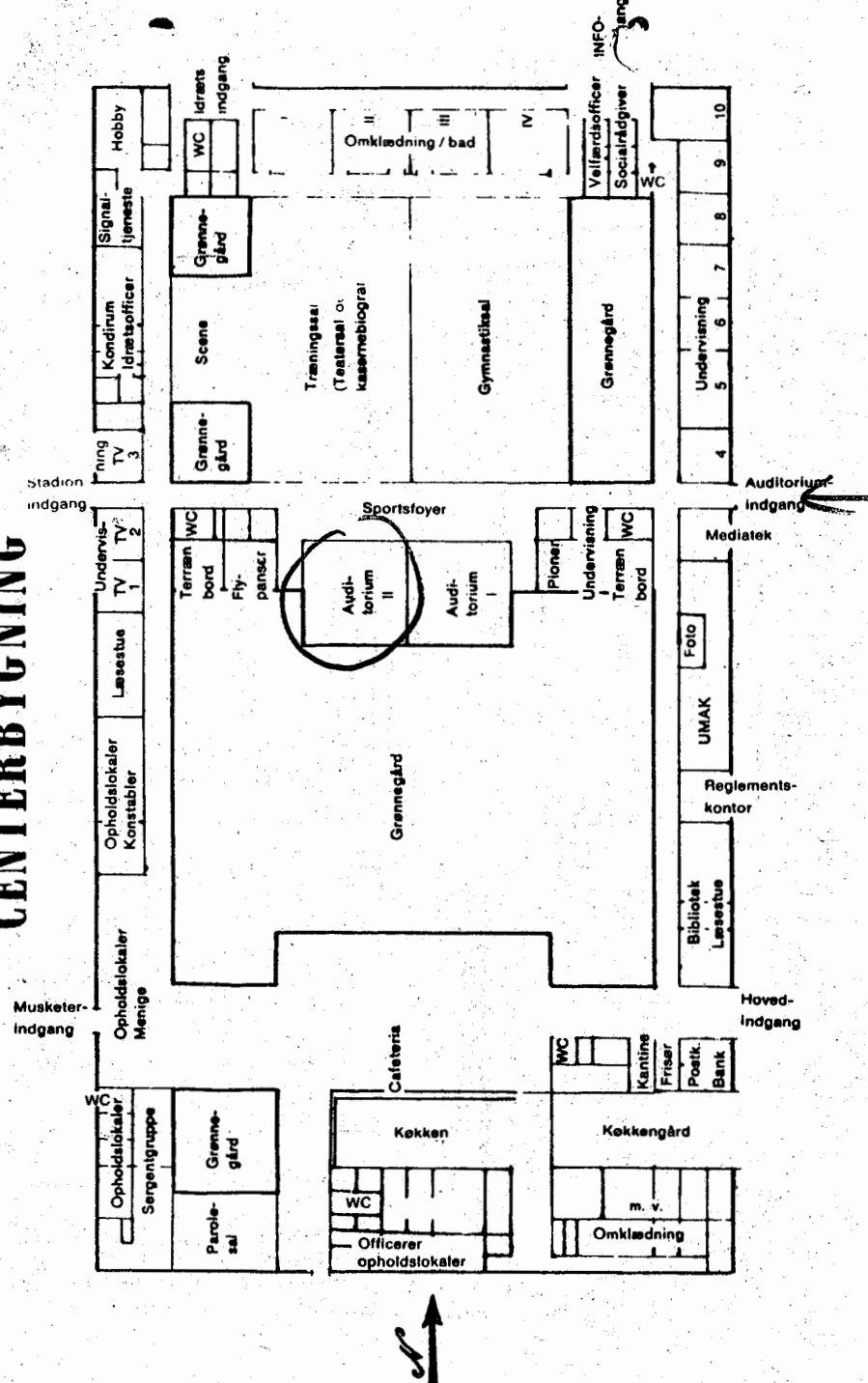

Charlottedals Allé

Navn efter det gamle gods Charlottedal.

Christian IV's Allé

Navn efter den konge under hvilken regimentet er oprettet.

Frederik VI's Allé

Navn efter den konge som i sin regeringstid var chef for regimentet.

Peder Aalborgs vej

Navn efter den kaptajn som var den første chef for Sjællandske Kompagni i 1614.

Drabantvej

Navn efter det gamle drabantkorps som indtil 1763 havde vagten på det kgl. slot og højesteret.

Johannittervej

Navn efter den munkeorden som i 1164 grundlagde Antvorskov kloster.

Brigadevej

Navn efter Den danske Brigade i Tyskland efter anden Verdenskrig.

Musketervej

Navn efter betegnelsen på regimentets første soldater som var bevæbnet med Muskets, et tungt fodfolksgevær.

Konstabelvej

Navn efter betegnelsen på frivilligt personel.

Grenadervej

Navn efter den gamle betegnelse på særlig udvalgte og pålidelige soldater som skulle udkaste håndgranater. Senere betegnelse for særlige elitetropper.

Skyttevej

Navn efter det personel som fra 1861 indgik i særlige frivillige skyttekorps.

Vagtmestervej

Navn efter den gamle betegnelse for under-officerer i rytteriet.

Pionervej

Navn efter gammel betegnelse på en infanterist som skulle være en foregangsmand, nybygger.

Voldvejen

vn efter den vold som vejen følger.

Ildporten

vn efter voldgennemgangen mellem Mu-erkvarteret og kompagnikvarteret.

Løveporten

Navn efter de tre sjællandske løver som findes i regimentsskjoldet.

Løvegraven

Navn efter de tre sjællandske løver der findes i regimentsskjoldet.

Nørreport

Navn begrundet i, at det er den nordligste port i volden om kompagnikvarteret.

Søndreport

Navnet begrundet i, at det er den sydligste port i volden om kompagnikvarteret.

Nørre Skanse

Navn efter den gamle betegnelse på den nordligste del af et lukket jordværk der er indrettet til forsvar.

Søndre Skanse

Navn efter den gamle betegnelse på den sydlige del af et lukket jordværk der er indrettet til forsvar.

Vuskeplads

Navn efter pladsens anvendelse til vask af køretøjer m. v.

RESULTATERNE FRA KAMPENE I SIDSTE RUNDE I 2. OG 3. DIVISION.

2. division, gruppe 1

KAMPKLUBBEN - RINGSTED 4½ - 3½

1. G.Vest Hansen - Hans Dahl	x
2. Th. Haahr - Leif Jensen	2
3. E. Liljedahl - Eskild Jørgensen	2
4. Niels Svendsen - Peter O. Krogh	1
5. Per Møller - Obert Frederiksen	2
6. Niels Haahr - Lasse Appelquist	1
7. P. M. Mortensen - Vagn Larsen	1
8. Jan Thelander - Hans E. Pedersen	1

SK 1941 - ROSKILDE 3½ - 4½

1. Steen Clausen - Jørgen Løvgreen	2
2. Hugo Petersen - Verner Danielsen	2
3. Søren Christiansen - Stig Jensen	x
4. Jan Bauner - Preben Løvgreen	2
5. Kim Nielsen - Henrik Dybdahl	x
6. Erl. Christiansen - Preben Larsen	1
7. Henning Sørensen - J. Rasmussen	1
8. Mogens Bengtsson - Ebbe Rostorp	x

GLOSTRUP - ODENSE 5½ - 2½

1. Søren Eriksen - Ulrik Rath	1
2. Steen Christensen - Henning Nielsen	2
3. Gotfred Jacobsen - Morten Mortensen	1
4. Bent Samuelson - Mogens Bak	x
5. Leif Kristensen - Jesper Lehn	1
6. Henry Nielsen - Thøger Gorm Jensen	2
7. Ralf Ploug-Hansen - Henrik Andersen	1
8. Eigil Meedom - John Nielsen	1

STUDENTERNE - GENTOFTE 7 - 1

1. Mogens Moe - M. Ravn Johansen	1
2. Peter B. Petersen - Steen Mølgård	x
3. Gerner Carlsson - Preben Høj	1
4. Palle Henriksen - Svend Hartling	1
5. Torben Kjeldsen - Tom Skovgaard	1
6. Ove Søgaard - Kim Telling	x
7. J.F. Andersen - H. Sten-Knudsen	1
8. Jens Haagen Hansen - Hans Jensen	1

2. division, gruppe 2

1968 - EVANS 4½ - 3½

1. Per Holst - Gunnar Nielsen	x
2. Esben Ejsing - Peder Madsen	2
3. Jens Fløe - Preben Sørensen	x
4. Søren Ejrum - Jørgen Aaskov	1
5. Ivan Mikkelsen - Ole Nørregaard	x
6. John Mortensen - Ole Lauridsen	x
7. Jørn Bach Hansen - Erik Pedersen	1
8. Helmer Siim - Hans Novrup	x

NORDRE - HERNING 2½ - 5½

1. Frode Søby - Kurt Nielsen	2
2. Eigil Pedersen - Sigfred From	2
3. Poul Frausing - Tage Sørensen	1
4. Palle Nielsen - St. F. Petersen	2
5. Morten Andersen - Søren Michelsen	1
6. Jørgen Rudbeck - L. Aa. Ottosen	x
7. Jan Løvrig - Kaj Jensen	2
8. Peter Have - Børge F. Petersen	2

ÅLBORG - ESBJERG 5 - 3

1. Jens J. Christiansen - Lars Wilton	2
2. Arne Christiansen - Evald Munksgård	x
3. Bjarne Sønderstrup - John Nyholm	1
4. Ole Knudsen - Peter Nissen	1
5. Carl J. Andersen - Bo Due Frederiksen	1
6. Kim Houlberg - Poul Fl. Fries Nielsen	x
7. Kurt Pedersen - Poul Rewitz	2
8. Kurt Hollesen - Torsten Lindstrøm	1

VEJLBY-RISSKOV - RANDERS 1 - 7

1. Steen Schou - Finn Thorsen	1
2. Per Oehlerich - Leo Steffensen	2
3. Ib-M. Martinsen - Sv. Åge Madsen	2
4. Jan Christensen - Steen Juul M.	2
5. Michael Tettinek - Oluf Øe	2
6. Claus Nørregård - Jens Christensen	2
7. Torsten Paarup - Keld Norman	2
8. C. Holm Petersen - Peter Risgaard	2

3. division, gruppe 1

LYNGBY-VIRUM - RØDOVRE 5½ - 2½

1. Finn Vester - Harly Sonne	2
2. Peer-Ole Pedersen - A. Lundsgaard	1
3. Peter Lindhardt - Verner Pedersen	x
4. Sigurd Petersen - Karsten Andreasen	x
5. P. Hedegård Jensen - Peter Rank	1
6. P. Lautrup-Larsen - Jens Akhøj	1
7. Hugo Grumme - Leif Tange	x
8. Bjarne Nielsen - Ejler Andersen	1

GLADSAXE - HILLERØD 3½ - 4½

1. Mads Reinert - Palle Skov	1
2. Erik Poulsen - Allan Christensen	x
3. Georg Jørgensen - Jacob Woge Nielsen	x
4. Jørgen Nielsen - Henrik Munch	2
5. Kjærsgaard Andersen - L. Rasmussen	x
6. Carl Aage Pedersen - Flemming Borg	2
7. Steen Erhardt - Gert Nielsen	x
8. John Svendsen - Jesper Tornbjerg	x

KS - BRØNSHØJ ½ - 7½

1. Jørgen Nielsen - Carsten Høi	2
2. Nils Nilsson - Klaus Jørgensen	2
3. Ole Juul Knudsen - Kaare Vissing	2
4. Poul Andersen - Carsten Petersen	2
5. G. Lystbæk - Kim Bjeldstrand	2
6. Chr. Strachan - Rene Sørensen	2
7. Alex Rasmussen - Steen Andersen	x
8. Verner Olsen - H. Thaarup	2

STUDENTERNE - HELSINGØR 4½ - 3½

1. Gert Billing - Ole Larsen	1
2. Kurt Thomsen - Per Rosell	x
3. Jens Kr. Sørensen - E. Nicolaisen	1
4. Per-Henrik Nielsen - Ib Jensen	x
5. Jørgen Weber - Poul Jørgensen	x
6. Dan Sørensen - Claus Molin	1
7. K.B.Schou - Niels Bohse	2
8. Chr. Neuchs - Jan Larsen	2

3. division, gruppe 2

RINGSTED - MUNKEBO 1 - 7

1. Erik Madsen - Allan Boldt	1
2. Poul Buhl - Ivan Sørensen	2
3. Karsten Jensen - Ove Eriksen	2
4. Lindved Sørensen - Poul Eriksen	2
5. Otto Olsen - Jens Otto Pedersen	2
6. Jørgen Obert - Cliff Kjersgaard	2
7. Claus Kjærsgaard - Knud Eriksen	2
8. Søren Larsen - Claus Jørgensen	2

MARIBO - ODENSE 5 - 3

1. Klaus Hansen - E.T.Buch	1
2. Ernst Stöckel - Poul Henriksen	2
3. Reinholt Nielsen - Harry Rosenberg	1
4. Ove Jensen - Herluf Midtgaard	1
5. Morten Sørensen - Johs. Hvenekilde	1
6. Chresten Haar - Einar B. Sørensen	1
7. Carl Rasmussen - Poul H. Madsen	2
8. Jørn P. Rasmussen - Esben Hove	2

SLAGELSE - NÆSTVED 3½ - 4½

1. John Heidelbach - F. Preuss	2
2. Palle Sivertsen - Nils L. Olsen	x
3. Villy Lindskov - Poul Hage	2
4. Bent Christensen - Fl. Høgh	1
5. Keld Eriksen - Poul Skovsgaard	1
6. Henning Petersen - Agner Jensen	2
7. Bjarne Møller - Jens Engelstoft	1
8. Lars Jørgensen - Niels Larsen	2

VORDINGBORG - FREM 5 - 3

1. Verner Nielsen - Steen Brydegaard	2
2. Erik Jacobsen - Allan Nielsen	x
3. Harry Poulsen - C. Frederiksen	1
4. Fr. Rasmussen - Rud. Christensen	x
5. Henrik Knudsen - Tommy Nagel	1
6. E. Abrahamsen - Alfred Andersen	1
7. Niels Siiger - Rich. Bærentsen	x
8. Leif Aaen - Jørgen Lund	x

3. division, gruppe 3

ÅRHUS - AARS 6½ - 1½

1. R. Kock Iversen - Bent Christensen	1
2. Ole Knudsen - Dean Bak	1
3. P. Husted Sørensen - Søren Grønhøj	2
4. Aage Hau - Kristian Madsen	1
5. P.J.Dam Mikkelsen - Kjeld Johansen	1
6. J.E.W. Gemzøe - Henning Larsen	x
7. G. Søndergaard - Søgaard Sørensen	1
8. Jesper L. Pedersen - Hakon Sørensen	1

NORDRE - VEJGAARD 2 - 6

1. Peter Pedersen - Benny Grønhøj	2
2. Knud Herskind - Niels-J. Andersen	2
3. Jørgen Hansen - Jørgen Birk P.	2
4. Tommy Hansen - Peter Palsgaard	2
5. Henning Andersen - Arne Valsted	x
6. Hans V. Nielsen - Tage Henriksen	x
7. Morten Vibe - Niels Kjærulff Jensen	2
8. Jørgen Christensen - Steen Johansen	1

LEMVIG - NØRRESUNDEY 1½ - 6½

1. Peter Koch - Børge Pedersen	2
2. Arne Præstholm - Poul E. Nørgaard	2
3. Egon Møller - Lars Persson	2
4. Jørgen P. Agger - Per Grevlund	x
5. K. Brandt-Lassen - Bent Bojsen	2
6. Ole Villadsen - Jørgen Hansen	1
7. Ejnar V. Andersen - Ole Nielsen	2
8. Erhardt Kalstrup - H. Holmsgaard	2

BRABRAND - HOLSTEBRO 4 - 4

1. Hans Rasmussen - Thomas Tronhjem	2
2. Allan Lind - Niels Olesen	x
3. Fl. Hundebøll - Jørgen Bak	1
4. Gert Sørensen - Sam Holm	2
5. Jesper L. Rasmussen - Torben Hjorth	2
6. Sv. Aa. Lind - Henrik Hjorth	x
7. Lars K. Andersen - P.A. Olesen	1
8. Fl. Bøgh-Sørensen - L. Scandorff	1

3. division, gruppe 41968 - TINGLEV 6 - 2

1. Mikael Lynghøj - Jens Chr. Lund	2
2. Holger Helledie - Curt Hansen	1
3. Bent Jochumsen - Vagn Wraae	x
4. Peter Mikkelsen - Einer Wraae	1
5. Frank Andersen - Kurt Thomsen	x
6. Niels Juul Munch - H.E. Larsen	1
7. Ernst K. Pedersen - H.P. Nissen	1
8. Poul Thomassen - Th. Larsen	1

KOLDING - VOJENS 3 - 5

1. Keld Petersen - Kresten Schmidt	2
2. Per Høllsberg - Ingolf Nicolaisen	2
3. Torben Møller - Mogens K. Larsson	x
4. Chris Dahl - G. Sloth Jensen	2
5. Helge Poulsen - Johs. Paulsen	x
6. Jørgen Svendsen - Otto K. Larsson	1
7. Michael Andersen - Ernst Bindzus	1
8. Th. Nielsen - Finn Nielsen	2

HORSSENS - ESBJERG 3½ - 4½

1. Jens P. Jørgensen - Svend Rødgård	2
2. Carsten Eriksen - Rolf Riemer	x
3. Mogens Dalhoff - Niels E. Nielsen	2
4. Werner Windelboe - Arne Rasmussen	1
5. Peter Riis - Finn B. Christiansen	x
6. Jakob Røhof - Niels Rødgård	x
7. Ole Bager - Henrik T. Jensen	2
8. Othar Jørgensen - Hans Westergård	1

HADERSLEV - VEJEN 4 - 4

1. Kai Bjørnskov - Henning Lund	1
2. Hans-Henrik Vognsen - Finn Nielsen	1
3. Vagn Jakobsen - Svend Erik Jensen	2
4. Hans Werner May - Knud Vilhelmsen	x
5. Claus Mogensen - Knud Fischer	1
6. Bent Muus - Per Vilhelmsen	2
7. Birger Engby - John Vilhelmsen	2
8. Erik Havemann - Hans Roest	x

KUN EEN SPILLER ...: Niels Kjørulff Jensen, Vejgaard klarede turneringen til ende uden at afgive point(s)!

Tillykke herfra, og fra Dansk Skak Union et velfortjent ur.

SLUTSTILLINGEN I DEN 17. DIVISIONSTURNERING1. division

1. Nordre, Århus	37½ pts.	13 mp.
2. Frederiksberg	34 -	8 -
3. Vejlbj-Risskov	30½ -	8 -
4. Kampklubben, Kbhvn.	29 -	9 -
5. Nørresundby	27½ -	7 -
6. AS 1904, Kbhvn.	25 -	5 -
7. Øbro, Kbhvn.	23½ -	4 -
8. Centrum, Esbjerg	17 -	2 -

2. division

Gruppe 1

1. Studenterne, Kbhvn	36½	pts.	12	mp.
2. Glostrup	34	-	11	-
3. Kampklubben, Kbhvn.	31	-	11	-
4. Roskilde	30	-	8	-
5. SK 1941, Kbhvn.	26	-	5	-
6. Gentofte	23½	-	5	-
7. Ringsted	23	-	3	-
8. Odense	20	-	1	-

Gruppe 2

1. 1968, Århus	38½	pts.	13	mp.
2. Herning	35	-	11	-
3. Ålborg	30	-	7	-
4.-5. Esbjerg	28½	-	7	-
4.-5. Evans, Vejle	28½	-	7	-
6. Nordre, Århus	27½	-	7	-
7. Randers	25	-	4	-
8. Vejlbj-Risskov	11	-	0	-

3. division

Gruppe 1

1. Lyngby-Virum	34	pts.	11	mp.
2. Brønshøj	33½	-	12	-
3. Helsingør	30½	-	7	-
4. Kbhvns. Skakforening	26	-	6	-
5. Studenterne, Kbhvn.	25½	-	6	-
6. Rødovre	25½	-	4	-
7. Gladsaxe	25	-	4	-
8. Hillerød	24	-	6	-

Gruppe 2

1. Munkebo	42	pts.	14	mp.
2. Vordingborg	32½	-	10	-
3. Slagelse	32½	-	7	-
4. Frem, Odense	31½	-	10	-
5. Næstved	30	-	9	-
6. Maribo	24	-	4	-
7. Ringsted	19	-	2	-
8. Odense	12½	-	0	-

Gruppe 3

1. Århus	34	pts.	12	mp.
2. Vejgaard	32½	-	9	-
3. Nordre, Århus	31	-	7	-
4. Holstebro	29	-	6	-
5. Aars	27½	-	10	-
6. Brabrand	27½	-	7	-
7. Nørresundby	26	-	5	-
8. Lemvig	16½	-	0	-

Gruppe 4

1. 1968, Århus	38	pts.	13	mp.
2. Vojens	36½	-	13	-
3. Haderslev	34	-	8	-
4. Esbjerg	27	-	7	-
5-6. Tinglev	23½	-	4	-
5-6. Kolding	23½	-	4	-
7. Horsens	22	-	4	-
8. Vejen	20½	-	3	-

Hermed slutter min karriere som TL for divisionsturneringen, og for de, der endnu ikke skulle have hørt det, så er min efterfølger Knud Herskind, Århus.
Jeg håber, at man vil tage pænt imod ham, og vise samme overbærenhed med hans eventuelle små svagheder, som man har gjort med mine store.

Med venlig hilsen

Ove P. Eriksen

"Sic transit gloria mundi"