

INTERNE TRÆK

RØDOVRE
SKAKKLUB

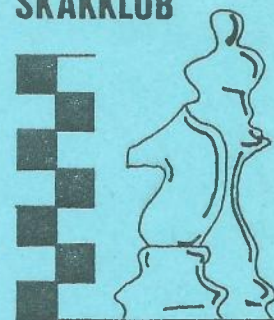

Nr. 5 - 6.

Maj - Juni 1984

19. årgang

Så er der atter engang lagt op til en festlig og fornøjelig sæsonafslutning. Redaktionen ønsker alle en god sommerferie og på gensyn til august!!



SKAKOPGAVE NR. 3

Efter nogle måneders pause tager vi atter hul på en række småopgaver som vi håber må fremkalder en storm af reaktioner og mulige løsninger som ved de 2 tidligere tilfælde (!!!!!).

Nu er der jo en god lang sommerferie, hvor man kan gå og tumle med det nedenstående problem, så mon ikke det skulle være muligt denne gang at få bare én løsning tilsendt! Det ville være rart! Løsningen bringes i august-numret.

- - - - 0 - - - -

I nedenstående opgave er hvid tilsyneladende meget ilde ude ; sort er meget tæt på at få 2 ekstra dronninger, Hvid holder hovedet koldt og ryggen rank, thi han kender det lille ordsprog der lyder :

" SÅ TÆT - OG DOG SÅ LANGT FRA " - HVORFOR??

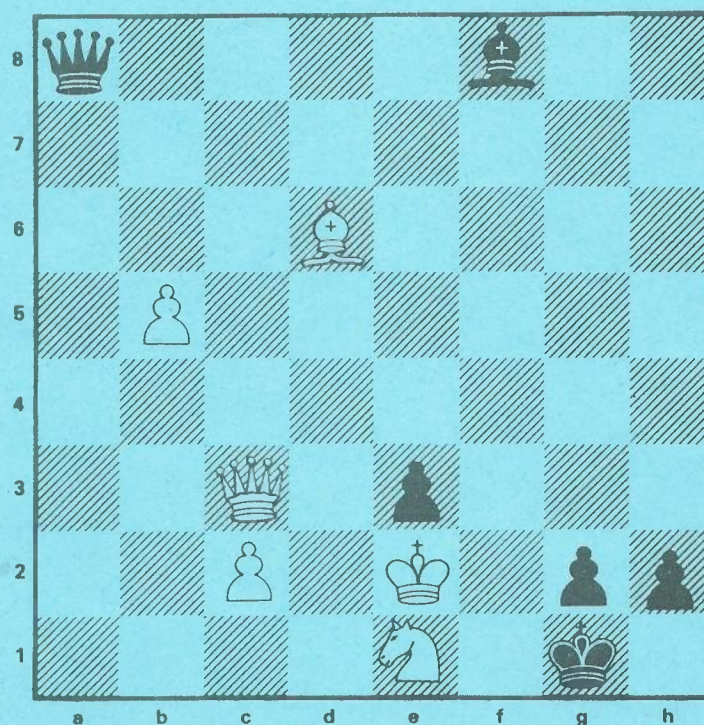

HVID TRÆKKER OG SÆTTER MAT I 3 TRÆK!

God fornøjelse!!

LANDSKAMP DANMARK - SVERIGE

For de ikke morgenduelige medlemmer, bringer vi her partierne fra 1. runde af landskampen i Brøndby-hallen, lørdag d. 12 maj :

Bræt 1 :

GM Lars Karlson - IM Jens Kristiansen

1. c4,g6 2. Sc3,Lg7 3. g3,Sf6 4. Lg2,O - O 5. Sf3,d6 6. O - O,c6
7. d4,Lf5 8. Sh4,Ld7 9. e4,e5 10. d5,cxd5 11. cxd5,Sa6 12. h3,b5
13. a3,Sc5 14. b4,Sa4 15. Sxa4,bxa4 16. Tel,Lb5 17. Le3,Sd7 18. Tc1,
Sb6 19. Lf1,Lxf1 20. Txf1,Dd7 21. Kh2,Tac8 22. Dd3,f5 23. Txc8,Sxc8
24. exf5,gxf5 25. f4,e4 26. Da6,Se7 27. Tc1,Lb2 28. Tbl,Lf6 29. b5,
Sxd5 30. Dxa7,De6 31. Sg2,Sxe3 32. Dxe3,Da2 33. Td1,d5 34. Dc5,d4
35. Dxf5,e3 36. b6,Lg7 37. De4,e2?? 38. Tel,Db3 39. Dxe2,Dxb6 40.
Dc4+,Kh8 41. Dxa4,Td8 42. Dc4,d3 43. Df7,Dg6 44. Dxc6,hxc6 45. Td1,
Ld4 46. Sh4,Kg7 47. Kg2,Lc5 48. a4,Lb4 49. Sf2,d2 50. Kf2,Td3 51.
Ke2,Ta3 52. Sxd2,Txg3 53. Sf3,Txh3 54. Td7+,Kg8 55. Tb7,Ld6 56. a5,
Th7 57. Txh7,Kxh7 58. a6,Lc5 59. Sg5+,Kh6 60. Se6,La7 61. Kf3,Kh5
62. Ke4,Kg4 63. Sg5,Lb8 64. Sf7,La7 65. Se5+,Kh5 66. Kd5,Le3 67. Kc6,
opgivet 1-0

BRÆT 2 :

IM Ole Jacobsen - IM Tom Wedberg

1. Sf3,c5 2. g3,Sc6 3. c4,e5 4. Sc3,g6 5. Lg2,Lg7 6. d3,d6 7. Sd2,
Sge7 8. Sf1,a6 9. a4,Tb8 10. Se3,Sb4 11. Ld2,Le6 12. Scd5,a5 13. Lc3,
O - O 14. Dd2,Lh6 15. Sxe7+,Dxe7 16. O - O,Dd8 17. f4,exf4 18. gxf4,
Dh4 19. Tf3,f5 20. Taf1,De7 21. h4,Lg7 22. h5,Ld4 23. hxc6,hxc6 24.
Tg3,Kg7 25. Lxd4+,cxd4 26. Sc2,Sxc2 27. Dxc2,Ld7 28. b3,Dh4 29. Th3,
Df6 30. Dd2,b6 31. Ld5,Th8 32. Tff3,Th4 33. Txh4,Dxh4 34. Db2,Df6
35. Th3,Te8 36. Kf1,Te7 $\frac{1}{2}$ - $\frac{1}{2}$

Bræt 3 :

IM Harry Schüssler - IM Erling Mortensen

1. c4,Sf6 2. Sc3,g6 3. g3,Lg7 4. Lg2,O - O 5. Sf3,d6 6. O - O,c6
7. d4,Da5 8. h3,Le6 9. Dd3,Da6 10. b3,d5 11. Se5,Td8 12. cxd5,Sxd5
13. Sxd5,Lxd5 14. Lxd5,Txd5 15. Df3,f5 16. Lb2,Sd7 17. Sd3,Td6 18.
Df4,Sf8 19. De3,Tad8 20. Dxe7,T6d7 21. Db4,Se6 22. d5,Txd5 23. De7,c5
24. Lxg7,Sxg7 25. Sf4,T5d6 26. De5,b6 27. h4,Db7 28. Tfcl (Remistilbud)
Dd7 29. Dc3 (Remistilbud)Se6 30. Sxe6,Dxe6 31. Tc2,De4 32. f3,De7 33.
Dc4+,Kf8 34. Dc3,Kf7 35. Kf2,Td4 36. De3 og sort overskred tiden 1-0

Bræt 4 :

FM Jacob Øst Hansen - IM Lars Åke Schneider

1. g3,d5 2. Sf3,e6 3. Lg2,Sf6 4. O - O,c5 5. d3,b6 6. Sbd2,Lb7
7. Tel,d4 8. c3,dxc3 9. bxc3,Le7 10. a4,Sc6 11. Sc4,O - O 12.Db3,
Sd5 13. Ld2,Dc7 14. a5,bxa5 15. Da2,Lf6 16. Tecl,Ld8 17. Tcbl,De7
18. Sfe5,Sxe5 19. Sxe5,Sb6 20. Sc6,Lxc6 21. Lxc6,Tc8 22. Lg2,c4 23.
d4,a4 24. Tb5,Dd7 25. Tabl,Lf6 26. Lcl,Tfe8 27. e4,Le7 28. Dc2,h6
29. f4,Lf8 30. f5,e5 31. Le3,exd4 32. Lxd4,f6 33. Lf3,a3 34. Kg2,Ld6
35. Ta5,De7 36. Df2,Le5 37. Lxe5,fxe5 38. Tal,Tc7 39. T5xa3,Td8 og
hvid overskred betænkningstiden (!!) 0-1

Bræt 5 :

IM Ekström - IM Svend Hamann

1. e4,c5 2. Sf3,e6 3. d4,cxd4 4. Sxd4,a6 5. Ld3,Lc5 6. Sb3,La7 7.
O - O,Sc6 8. De2,d6 9. Le3,Lxe3 10.Dxe3,Sf6 11. Sbd2,O - O 12. c3,e5
13. Tadl,Le6 14. Lc4,b5 15. Lxe6,fxe6 16. Dh3,De7 17. f4,exf4 18.
Txf4,e5 19. T4f1,Sd8 20. De3,Se6 21. Sf3,Dc7 22. h3,Tad8 23. Sc1,Dc5
24. Tfel,Sxe4 25. Sd3,Dxe3+ 26. Txe3,S4c5 27. Sb4,Td7 28. Sc6,e4 29.
Sfd4,Sxd4 30. Txd4,Tc8 31. Sb4,Te8 32. Sd5,Te5 33. Sb6,Td8 34. b4,Sa4
35. Sxa4,bxa4 36. T3xe4,Txe4 37. Txe4,d5 38. Te6,d4 39. cxd4,Txd4 40.
a3,Td3 41. Txa6,Txa3 $\frac{1}{2}$ - $\frac{1}{2}$

Bræt 6 :

IM Sten Fedder - IM Ralf Åkesson

1. d4,Sf6 2. c4,e6 3. Sf3,Lb4+ 4. Sbd2,b6 5. e3,Lb7 6. Ld3,c5 7.O -O,
O - O 8. dxc5,Lxc5 9. a3,Sc6 10. b4,Le7 11. Lb2,a5 12. b5,Sb8 13. Dc2,
h6 14. Se4,Se8 15. Tadl,Dc7 16. Tfel,d6 17. De2,Sd7 18. Tc1,Tc8 19.
Lb1,Sef6 20. Sxf6+,Sxf6 21. Sd4,Kh8 22. f3,Tfe8 23. Df2,Db8 24. Dg3,
Tc5 25. Se2,e5 26. a4,Tec8 27. La2,Td8 28. La3,Tcc8 29. Sc3,Sd7 30.
Sd5,Lxd5 31. cxd5,Txcl 32. Txcl,Sc5 33. Lxc5 $\frac{1}{2}$ - $\frac{1}{2}$

Bræt 7 :

IM Axel Ornstein - FM Bjørn Brinck - Claussen

1. e4,c6 2. d4,d5 3. exd5,cxd5 4. c4,Sf6 5. Sc3,e6 6. Sf3,Le7 7. cxd5,
Sxd5 8. Ld3,Sc6 9. O - O,O - O 10. Tel,Lf6 11. Le4,Sce7 12. Se5,g6
13. Lh6,Lg7 14. Lxg7,Kxg7 15. Df3,Db6 16. Tadl,Dxb2 17. Lxd5,Sxd5 18.
Sxd5,exd5 19. Dxd5,Le6 20. Df3,Lxa2 21. h4,Tad8 22. h5,f6 23. Sg4,f5
24. Te7+,Tf7 25. Txf7+,Lxf7 26. h6+,Kf8 27. Sf6,Lg8 28. De3,Db4 29.
d5,De7 30. Dc3,Kf7 31. Sxh7,Lxh7 32. Tel,Df6 33. Dc7,Kg8 34. Te7,Kf8
35. Dxd8++ 1-0

Bræt 8 :

IM Carsten Høi - IM Nils Gustav Renman

1. d4,d5 2. Sf3,Sf6 3. e3,c5 4. c4,e6 5. Sc3,a6 6. a3,dxc4 7. Lxc4,b5
8. La2,Lb7 9. O - O,Le7 10. De2,Sbd7 11. Td1,Dc7 12. Ld2,O - O 13.
Tacl,Db8 14. Lel,Td8 15. d5,exd5 16. Sxd5,Sxd5 17. Lxd5,Lxd5 18.Txd5,
Db7 19. e4,Sf6 20. Txd8,Txd8 21. La5,Td7 22. Tel,Se8 23. h3,g6 24.
Lc3,b4 25. Axb4,cxb4 26. Ld4,Sc7 27. Le5,Se6 28. Dc4,Db6 29. Lg3,Lf6
30. Se5,Td4 31. Db3,Db5 32. Sg4,Lg7 33. Df3,Td3 34. Te3,Txe3 35. Dxe3,
h5 36. Sh6+,Lxh6 37. Dxh6,Dg5 38. Dxc5,Sxc5 39. f3,f6 40. Kf1,Se6 41.
Ke2,a5 42. Ld6,Kf7 43. Kd3,a4 44. Kc4 $\frac{1}{2}$ - $\frac{1}{2}$

Bræt 9 :

FM Thomas Ernst - Erik Pedersen

1. e4,c6 2. d4,d5 3. Sd2,dxe4 4. Sxe4,Sf6 5. Sxf6,exf6 6. c3,Ld6 7.
Ld3,O - O 8. Dc2,Te8+ 9. Se2,g6 10. h4,Sd7 11. h5,Sf8 12. Lh6,f5 13.
O - O - O,Df6 14. f4,b5 15. d5,Lc5 16. hxg6,fxg6 17. Th2,a6 18. Tdhl,
Ta7 19. dxc6,Dxc6 20. g4,Te3 21. gxf5,Txd3 22. Sd4,De4 23. fxg6,Sxc6
24. f5,Lxf5 25. Sxf5,Dxf5 26. Th5,De4 27. Db3,Kh8 28. Lg5,Le3+ 29.
Lxe3,Txe3 30. 0-1

Bræt 10 :

FM Jørgen Sloth - IM Dan Cramling

1. Sf3,g6 2. d4,Lg7 3. e4,d6 4. c3,Sf6 5. Ld3,O - O 6. O - O,Sbd7
7. Lg5,h6 8. Lh4,e5 9. Sbd2,De8 10. Tel,Sh5 11. Sc4,Sb6 12. dxe5,dxe5
13. a4,Sf4 14. a5,Sxd3 15. Dxd3,Sd7 16. b4,De6 17. Lg3,f6 18. Sfd2,
Sb8 19. f4,exf4 20. Lxf4,Df7 21. Dg3,Le6 22. Se3,c6 23. Sf3,Te8 24.
Sd4,Ld7 25. Sg4,Lxg4 26. Dxc4,Sa6 27. Dh3,Kh7 28. Sf3,Sc7 29. Lxc7,
Dxc7 30. Tad1,Tad8 31. Txd8,Dxd8 32. Dg3,c5 33. Sh4,g5 34. Sf5,Te5
35. Df3,cxb4 36. cxb4,Dd2 37. Tf1,Dd8 38. Td1,De8 39. Td4,Dc6 40. Dd3,
Dcl+ og samtidig overskred sort betænkningstiden. 1-0

Landskampens samlede resultat blev : Danmark - Sverige : 4 - 6!

Danmark tog dog revance næste dag med en sejr Sverige på Malmö rådhus!!

Nedenstående kombination og slutspil er hentet fra
Bjørn Nielsen's bog "Nimzowitsch Danmarks Skaklærer"

E. Verner Nielsen.

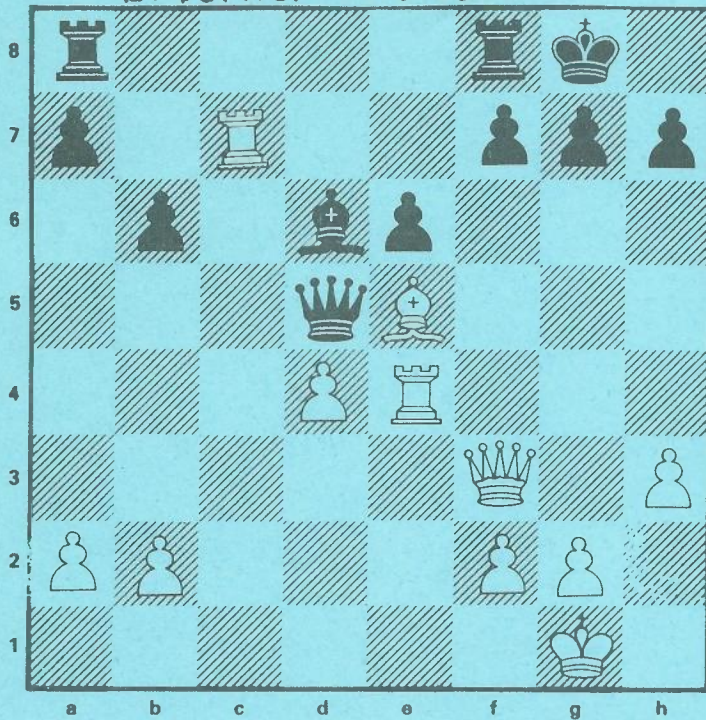

Diagram A.

Simultanparti spillet i
Arbejdernes Skakforening
den 10. april 1930 - gik
igennem hele skakpressen
p.g.a. sin pragtfulde
slutkombination.
Hvid i trækket.

Nimzowitsch (i trækket)

Nimzowitsch (i trækket)

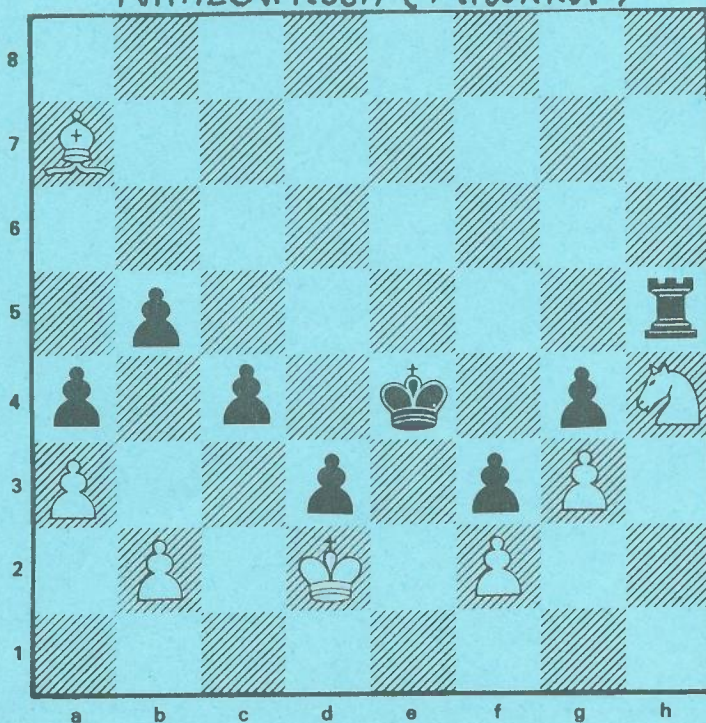

Diagram B.

Simultanparti spillet i
Kristiania 1921.

Der fulgte:

1. Td5
2. Le3 - Te5
3. Lf4 - Th5
4. Le3 -

Hvad har sort nu opnået ?

Leif Lund.

Løsning af kombinationsopgaven - Diagram A.

1. Tc7 - d7 Ta8 - d8
2. Td7 x d6 Td8 x d6
3. Df3 - f6 opgivet.



Diagram B.

Sort har opnået, at diagramstillingen er fremkommet igen - med den forskel, at løberen nu står på e3. Han har herved muliggjort følgende elegante afslutning:

4. b5 - b4
 5. a3 x b4 Th5 x h4
 6. g3 x h4 g4 - g3
 7. f2 x g3 c4 - c3 +
 8. b2 x c3 a4 - a3
- opgivet

Nimzowitsch regnede selv denne gennembrudskombination til en af de smukkeste, han har spillet.

Villy Bech Jensen

"Bedre sent end aldrig". Sådan lyder det gamle kendte ordsprog!
Noget kunne tyde på at Søren Drejfeldt kender dette. Da han ved en gennemsøgning af tidligere tiders præstationer stødte på følgende parti, blev det straks overdraget redaktionen :

HOLDTURNERINGEN 1983

Hvid : Peer Rafn

Sort : Søren Drejfeldt

1. e4,c6 2. d4,d5 3. exd5,cxd5 4. Sf3!? Det har jeg aldrig set før. Almindeligvis spilles 4.c4 - Panov-varianten eller 4.Ld3. 4. ...,Lg4
5. Le2,e6 Også 5. Dc7 eller ligefrem 5. Db6 kommer på tale. 6. Lf4, Sc6 7. c3 Hvid stiller sig uhyre solidt op. Det bliver tilsyneladende svært at få ham til at svække sig ; mod 7. ...,Db6 havde han sikkert planlagt 8. Db3. 7. ...,Sf6 8. h3 Hovsa! der kom den første permanente svaghed. Hvid er sikkert bange for at miste sin flotte diagonal (h2-b8) efter et truende -,Sh5. 8. ...,Lf5 Naturligvis ikke 8. ...,Sh5?
9. Lg5,Db6 (9. ...,f6 10. hxg4) 10. hxg4,Dxb2 11. gxh5,Dxa1 12. Db3
9. Sbd2,Ld6. Nødvendigt,ellers vil hvid gribe initiativet. Desværre for hvid er han ikke tilfreds med 10. Lxd6,Dxd6 (f.eks. 11. o - o), men der er vist ikke bedre ; hvids næste træk er i hvert fald en stor fejl. 10. Se5?? En meget stor positionel fejl. Nu får sort helt gratis løberparet og (hvilket er mindst lige så vigtigt) en stilling, hvor det kan bruges. 10. ...,Dc7 Det må hvid jo simpelthen bare have overset. Nu kan hvid vælge imellem at tabe en bonde og få en elendig stilling. Han vælger det sidste! 11. Sdf3 11. Sxc6,Lxf4 12. Sb4,er heller ikke rart for hvid. 11. ...,Sd7 12. Lb5 Eller 12. Sxd7,Lxf4 13. Sc5 med en fordel for sort. 12. ...,f6 13. Lxc6? Som partiet viser,burde hvid have beholdt denne løber på brættet. Nu bliver sorts løbere totalt dominerende. Hvid havde ikke bedre end 13. Sxd7,Lxf4 14. Sc5,hvilket heller ikke er rart. 13. ...,bxc6 14. Sxd7,Lxf4 15. Sc5,O - O 16.O - O, både 16. g4?,Lg6 17. Sxe6??,Tae8 (18. De2,Dd6) og 16. g3?,Lxg3! 17. fxg3,Dxg3+ er forfærdeligt for hvid. I sidstnævnte variant kan hvid vælge mellem 1 : 18. Kf1??,Lxh3+ 19. Ke2,Lg2 o.s.v.

2 : 18. Ke2,Dg2+ 19. Ke3,e5! -,f.eks. 20. dxe5,fxe5

21. Sxe5,Dg5+ 22. Ke2,Tae8 o.s.v. og

3 : 18. Kd2,Lxh3 -+

Værd at overveje er 16. Sh4!?, men efter 16. ...,Lg6 17. Sxg6,hxg6 samt i den nærmeste fremtid Kf7,Th8 samt g5-g4 har hvid det mere end svært. 16. ...,Tae8 17. Tel?! Der er sandsynligvis ikke bedre end 17. Sh4 o.s.v. (se noten til det forrige træk) 17. ...,e5 18.dxe5 (??) Naturligvis en alvorlig fejl. Trækket forærer sort hele centrum + f-linien . Det eneste der spræller bare en lille smule er 18. g3,men

efter 18. ...,Lh6 er hvids stilling stormmoden : f.eks. ved at løberen (f5) trækker sig tilbage til c8 efterfulgt af en opmarch i e- og f-linien. 18. ...,fxe5 19. b4 Hvids stilling er fuldstændig uholdbar. På eksempelvis 19. g3 følger brutalt 19. ...,e4! 20.gxf4, (20. Sh4,Lxh3) Dxf4! og hvid kan vælge mellem (1) 21. Dd2,Dxf3 22.Te3, Df4 og (2) 21. Dc1,Dxf3 22. Te3,Dh5 - i begge tilfælde med let gevinst for sort. 19. ...,Dc8! Med altafgørende angreb!! Indtil nu har jeg brugt en del tid,men nu er min stilling allerede så god,at den næsten spiller sig selv - jeg brugte knapt et kvarter til resten af partiet- 20. g3?,Lxh3 (21. gxf4?,Dg4+) eller 20. Sh4,Lxh3 21. gxh3,Dxh3 22.Sf3, e4 23. Sd4,Dh2+ 24. Kf1,Lg3 eller 20. h4,Lg4 er altsammen lige så håbløst som partivarianten (der kunne opstå af 20. Kf1,Lxh3! 21. gxh3, Dxh3+ 22. Ke2,e4 o.s.v. Til sit 20. træk brugte hvid 19 min.,i løbet af hvilke han må have indset situationens alvor - ihvert fald tog han en dyb indånding og trak : 20. g4?,Lxg4! et af de nemme ofre. Det er slet ikke nødvendigt at regne en masse konkrete varianter ud, sådan et angreb slår igennem - helt automatisk. 21. hxg4,Dxg4+ 22. Kf1,e4 23. Sg1 De 2 alternativer duer heller ikke :

1 : 23. Sd2,Dh3+ 24. Ke2,e3 slut!

2 : 23. Sd4,Dh3+ 24. Ke2,Dxc3! Enkelt og meget stærkt; f.eks. 25. Tf1,Dc4+ 26. Kel,Dxb4+ samt Dxc5 eller 25. Kf1,Le3!

Men hvad nu efter teksttrækket? Nu er der ingen skak på h3 og dronningen er jo truet!

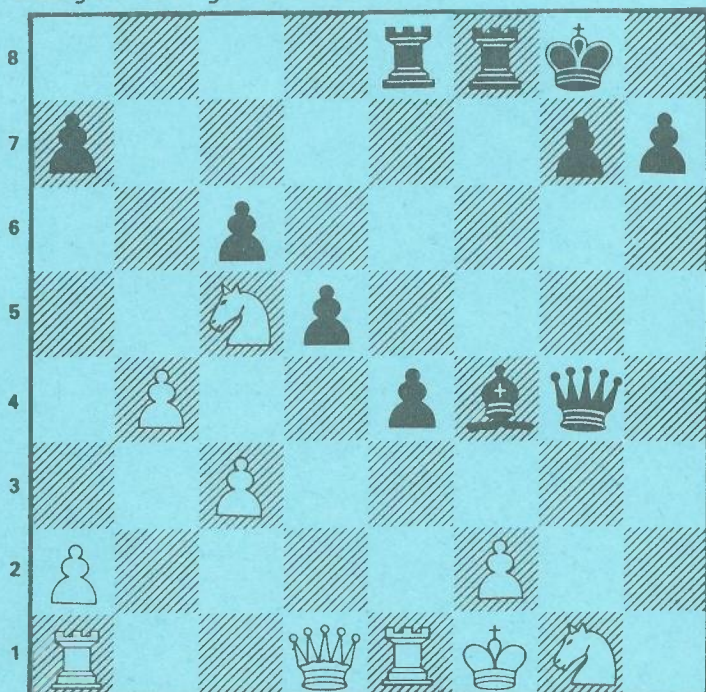

DIAGRAM :

23. ...,Lg3! Så er det helt slut. Det hvid trækker er ikke meget bedre end 24.Dxg4,Txf2++ 24. Te2 Et sidste forsøg,men der er mere i sort. 24....,Lxf2! 25. Txf2,Txf2+ 26. Kxf2,Tf8+ Nu har hvid valget imellem at blive sat mat eller at miste en masse træ 27. Ke3 Eller 27. Sf3,Txf3 28. Kel,Dg2! (Dgl+ vinder også) 29. De2,Dgl+ o.s.v. eller 27. Kel,Dg2(!) (Dgl vinder også) 28. De2,(28. Se2,e3),

Dxgl+ o.s.v. Men hvid vil heldigvis hellere sættes mat. 27. ...,Df4+ 28. Kd4,Df6+ 29. Ke3,Df2++

Noter af Søren Drejfeldt

REDAKTIONEN HAR DET SIDSTE ORD!

Da det nu med vores lille "opsang" er lykkedes os at forskrække og aktivere flere af klubbens medlemmer så meget, at de er begyndt at fremsende materiale til Interne Træk (Så vi endelig har fået lidt nyt at arbejde med), har vi besluttet at foresætte vores hverv i tiden fremover, under den forudsætning at der ikke opstår "dalende" tilstande igen!

Det har i den forløbne sæson været spændende og lærerigt at arbejde med I.T., og vi har været meget glade for den meget positive kritik, som har været udøst over vores arbejde; det har bl.a. også været kraftigt medvirkende til at vi besluttede os for at tage "kampen op" igen næste sæson.

I den nu følgende sommerferie har redaktionen naturligvis ikke lukket, idet vi skal igang med at lave et nyt manuskript til det første I.T. i sæsonen 1984 - 85, som forhåbentlig vil udkomme den tirsdag i august, hvor Rødovre-mesterskabet starter.

Derfor vil vi allerede nu opfordre jer til at søge de støvede arkiver og gemmer igennem og fremsende os partier fra K -skakkens verden, turneringer man evt. har deltaget i i sommerferien, små historier fra den travle hverdag, vitser m.v., kort sagt alt hvad der drejer sig om de 64 bonede og højglanspolerede felter. Jo mere materiale, jo bedre!! Og som sagt ved tidligere lejligheder : Der findes ingen kontrollerende myndighed som vælger og vrager det materiale der tilsendes os; alt har interesse, hvadenten det drejer sig om partier fra 4. - eller Mesterklassen — ALT materiale bliver offentliggjort!!!!

ØV! ØV! ØV!

Nu er det allerede sommerferie igen! Turneringslivet var lige begyndt at blive mere interessant end LASAGNE!!!

SPLAT!



Som en fast årlig tilbagevendende tradition, vil også sæsonafslutningen 1983 - 84 blive afsluttet med en lynskakturnering samt fælles spisning; i år således at hvert enkelt medlem tar sin egen mad med! Atter engang bliver "showets" rammer de hyggelige lokaler på Rødovre-gård, og som det på forsiden antydes, forløb afslutning sidste år i en opløftet og pragtfuld stemning. Dette håber vi selvfølgelig må gentage sig igen i år hvor der startes med en lille lynskak turnering fra kl. 11.00 til 13.00, og herefter antagning og nedskylning af de medbragte "klemmer", præmieuddeling fra vinter- og forårsturneringen m.v.

Når klokken er rundet 17.30 er det så tid til at erklære sæsonen 1983-84 for :

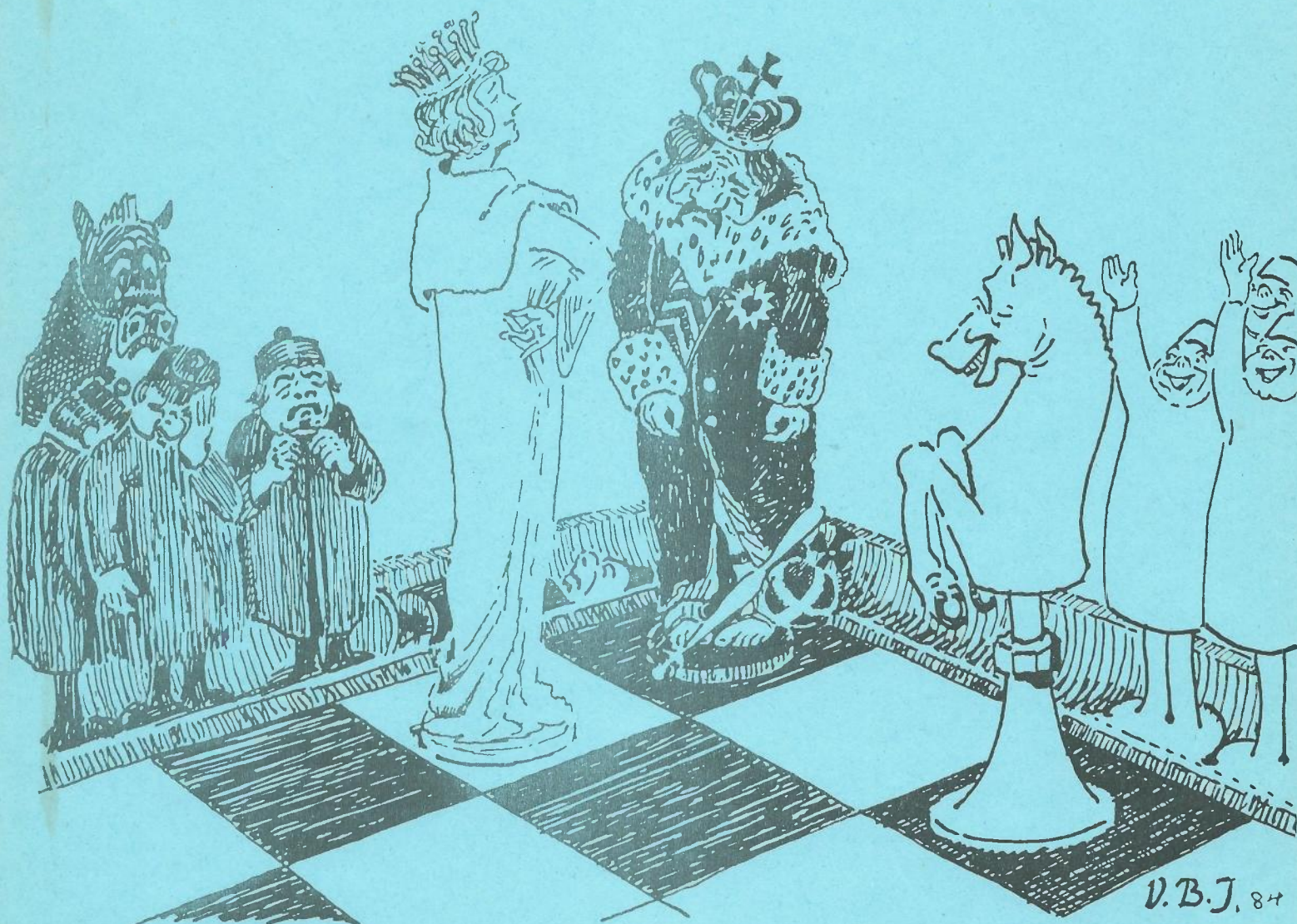

Skakmat!

(frit efter R. Høgfelt.)

God sommerferie til alle
og på gensyn til august!

Kim Andersen
Preben Nielsen