

INTERNE TRÆK nødudgave

På grund af nogle manglende artikler og holdreferater, som er af væsentlig betydning for det nye nummer af Interne Træk, har den beskæmmede redaktør set sig nødsaget til at udgive dette smudsblad, der næsten totalt er belemret med partistof (nej ikke dén slags, der må være grænser for, hvad vi kan søle vort blad til med). Forhåbentlig kan så det rigtige I.T. udkomme næste tirsdag, hvis ellers bladguderne er os venligt stemte. Selvfølgelig kunne redacteuken enerådigt vælge at lade et helt I.T. nedkomme næste tirsdag, men det tager på redacteuken's hjertefedt at se den utallige skare af skuffede ansigter, der spontant viser sig når de opdager at I.T. endnu ikke er dukket op.

Red.

Rødvremesterskabet i Skak d.19-9-78

I mit 3. parti i denne turnering var jeg så "heldig" at løbe ind i Kølwig, at jeg skulle føre de hvide brikker betragtede jeg også som en fordel. Kølwig og jeg har mødtes 3 gange tidligere og med 2 sejre til Kølwig, så jeg tørstede efter revanche. Da jeg sidst slog Kølwig var det netop med de hvide brikker og ligeledes i et Rødvre mesterskab, nemlig i -76.

Hvid: Ole Bruun

Sort: Bent Kølwig

Åbning: Engelsk

1.c4,c5 2.g3,Sf6 3.Sc3,g6 4.Lg2,Lg7 (jeg havde her valget mellem flere alm. træk f.eks. Sf3,d3 og så det noget mere aggressive e4, jeg valgte e4, da jeg anser det for en styrkelse af centrum og samtidig en god bonde at bygge et angreb op omkring) 5.e4,Sc6 6.Sge2 (et træk som underbygger et evt. fremstød på f4, men samtidig dækker mit noget svage punkt på d4) 6.-,o-o 7.o-o,Se8 8.d3,Sc7 9.f4,Se6 (lidt for mange træk at bruge på en omgruppering af springeren, men feltet d4 er nu også i sorts hånd) 10.Le3,d6 11.Dd2,Sed4 (en stærk springer, men kan afbyttes om nødvendigt) 12. Tf2, Tb8 13.Tafl (et dårligt ikke-gennemtænkt træk, planen er fremstød på f5 og etablering af et kongeangreb f. eks. Tf4 for senere at spille Th4 og så Lh6, men alt dette er nemt at afværge) 13.-,f5 14.Khl,Ld7 15.exf5,gxf5 16.Tgl,Kh8 (her vælger sort at gå væk fra g-linien, spiller hvid efterfølgende g4 kan g-linien blive værdifuld for hvid, men sort har flere modtræk f.eks. h5 og hvid skal ligeledes passe på Sb4 med efterfølgende Lc6+) 17.Sdl (med henblik på afbytning af Sd4) 17.-,b5 18.b3 (b2 kan blive et svagt felt for hvid. 18.-,a5 (ser farligt ud) 19.Lxd4,Sxd4 20.Se3,a4 21.Sc2????,Sxe2

22.Dxe2,bxc4 23.bxc4,Tb2 24.Df3(jeg mener ikke a3 kan holdes, da Ta2 med Da5 og Dc3, kan blive særdeles farligt) 24.--,Da5(sort mener ikke at bonden er af stor betydning, men vælger at opbygge sin stilling endnu stærkere; sort står klart bedst; for at modstå dette pres vælger jeg alligevel at prøve at holde bonden) 25.a3,Dc3 26.Tc1,Ld4 27.Te2,Tfb8 28.h4(en nødvendighed for at få "luft", men samtidig kan den måske blive farlig) 28.--,e6 29.Kh2,Lf6 30.Lf1,Tb2b6 31.De3,Tb1 32.Txb1,Txb1 33.Df3(trussel med Da8+) 33.--,Da5 34.h5,Tb6 35.De3,Tb3 36.Df3,Db6(her er jeg afgjort tilfreds med remis) 37.De3,Ld4(tidsnøden nærmere sig, Df3 kan ikke spilles p.g.a. Lc6) 38.Dd2,Kg7 39.Kh3,Kh6?? 40.g4,Dd8(sort skulle have holdt sin konge nede på brættet, g4 er meget stærkt for hvid) 41.Tg2!~,fxg4+ 42.Txg4,e5 43.f5,Kxh5(her har Kølvig kun 90 sek. tilbage til resten af partiet) 44.Kg3,Lxf5 45.Dh2+, sort opgiver.

PS Et spændende parti, med små fejl fra begge sider, hvor tidsnøden nok gjorde udslaget.

Ole Bruun

--- --- ---
Så følger et par partier fra holdkampene:

Rødovre III - Gladsaxe III

Hvid: Michael Garly Sort: Jesper Meedom Spillet den 10/10

1.c4,b6 2.Sc3,e6 3.d4,Lb4 4.Ld2,Lb7 5.Sf3,d6 6.e3,Sf6 7.Le2,Lxc3 8.Lxc3, Se4 9.o-o,Sd7 10.Dc2,o-o(det var åbningen) 11.Tfd1(fremstøddet på d5 skal underbygges) 11.--,Sg5?!(tvivlsomt, det lukker den anden springer en del) 12.d5,c6(han mente modsat mig, at chancerne for dette bondeoffer var gode) 13.dxc6,Lxc6 14.Txd6,Lxf3 15.Lxf3,Sxf3+ 16.gxf3,Dg5+ 17.Kf1(sort mangler flere officerer for rigtig at presse hvid) 17.--,Tfd8(nu kan hvid angribe) 18.Tad1,Sc5(ikke det bedste. Sort overser varianten) 19.Txd8+,Txd8 20.Txd8+,Dxd8 21.b4(stærkt; sorts springer tvinges tilbage) 21.--,Sb7(bedre Sd7) 22.De4,Sd6 23.Dd4(hvid står til gevinst) 23.--,f6 24.c5(kul på!) 24.--,bxc5 25.bxc5,Sf7(sorts brikker er tvunget tilbage) 26.c6(c-bonden traver stødt og sikkert fremad) 26.--,Dc7 27.Dd7(sort er færdig) 27.--,Db8 28.c7,opg. Varianten efter 27.træk --,Dxd7 28.cxd7,Kf8 duer ikke p.g.a. 29.Lb4+! Heller ikke 28.--,Dbl+ 29.Lel fører til noget.

Ego
(Garly)

Hvid: Finn Bonnez Sort: John Jönsson, Gladsaxe

1.e4,e5 2.Sf3,d6 3.d4,Sd7? 4.dxe5,dxe5 5Lc4,h6???(Sort burde nok have spillet f.eks. 5.--,Le7 Han ville da have klaret de problemer der nu opstår) 6.Lxf7+(på 6.--,Ke7 følger 7.Lxg8,Txg8 8.Dd5 og sort taber bonde nr.

2.) Men partiet fortsatte: 6.-,Kxf7 7.Sxe5+(på 7.-,Ke8 følger 8.Dh5+,Ke7 9.Df7+,Kd6 10.Sc5+,Kc5 11.Dd5+,Kb4 12.a3+,Ka4 13.b3++ . Hvis 7.-,Ke6 8.Dd5+,Kf6 9.Df7+,Kxe5 10.Lf4+,Kxe4 (10.-,Kd4 11.Dd5++) 11.Sc3+,Kd4 12.Dd5++) Men sort spillede 7.-,Kf6 8.Dd4,Ke7 9.Sg6+,Ke8 10.Sxh8,Df6? 11.Dxf6,Sgxf6 12.Sg6,Lc5 13.f3,Kf7 14.Sf4,c6 15.Sd3,Lb6 16.b4,a5 17.bxa5, Txa5 18.Ld2,Ta8 19.c4,Ta3??? 20.Sxa3, opg.

Finn Bonnez

Hvid: Bent Schliemann Sort: Peter Tange spillet den 10/10

1.e4,c5 2.Sf3,d6 3.d4,cxd4 4.Sxd4,Sf6 5.Sc3,a6 6.f4,Dc7 7.Le2,e6 8.Lf3,Sc6 9.o-o,Le7 10.Khl,Ld7 11.Le3,h5 12.Dd2,Tc8 13.Tad1,Sa5 14.Le2,b5 15.a3,Sc4 16.LxSc4,bxc4 17.Sf3,Lc6 18.Dd4,Db7 19.e5,dxe5 20.fxe5,Sg4 21.Lcl,diagram

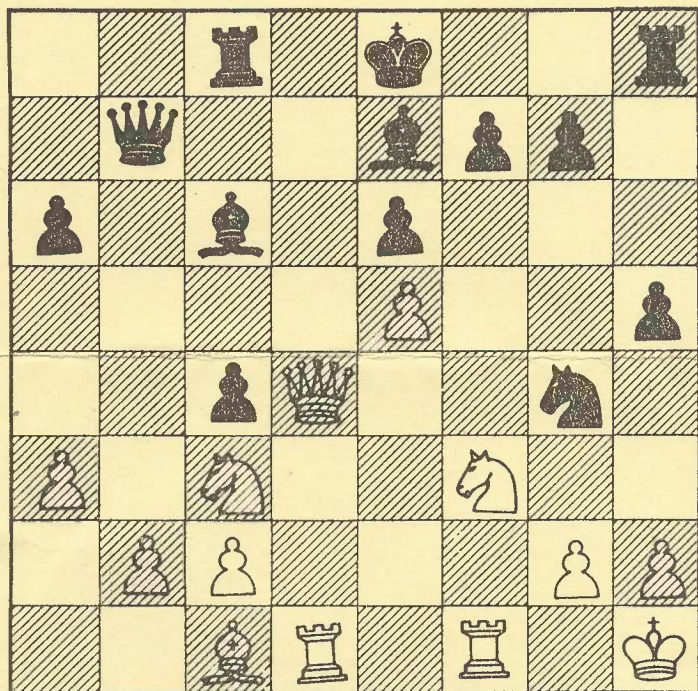

21.-,Lc5!! 22.DxLc5,Lxf3 23.Dgl, LxTd1 24.Txd1,Sxe5 25.Dd4,f6 26.Se4,Sf7 27.Sc5,Dc6 28.Ld2, o-o 29.Sd7,e5 30.Da7,Tc7 31.Sb8, TxDa7 32.SxD,Tc7 33.Sb4,Td8 34.Sxa6,Tcd7 35.Sc5,TxLd2 36.TxTd2,TxTd2 37.h3,Txc2 38.opgivet

Holdkampresultater:

Rødovre I - Helsingør I:	4 - 4
Rødovre II - Herlev I :	4½ - 3½
Rødovre III - GladsaxeIII	4½ - 3½
Rødovre IV - Vanløse II :	2½ - 5½
Rødovre V - Tåstrup II :	1½ - 6½