

**RØDOVRE
SKAKKLUB**

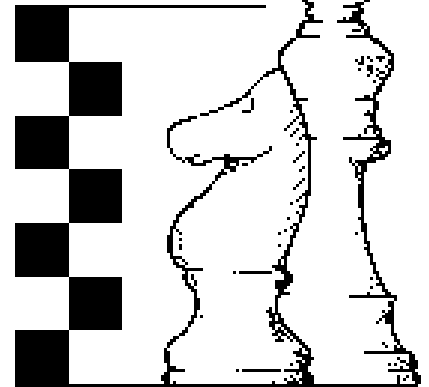

Interne træk

oktober 2005

årgang 42, nr. 1

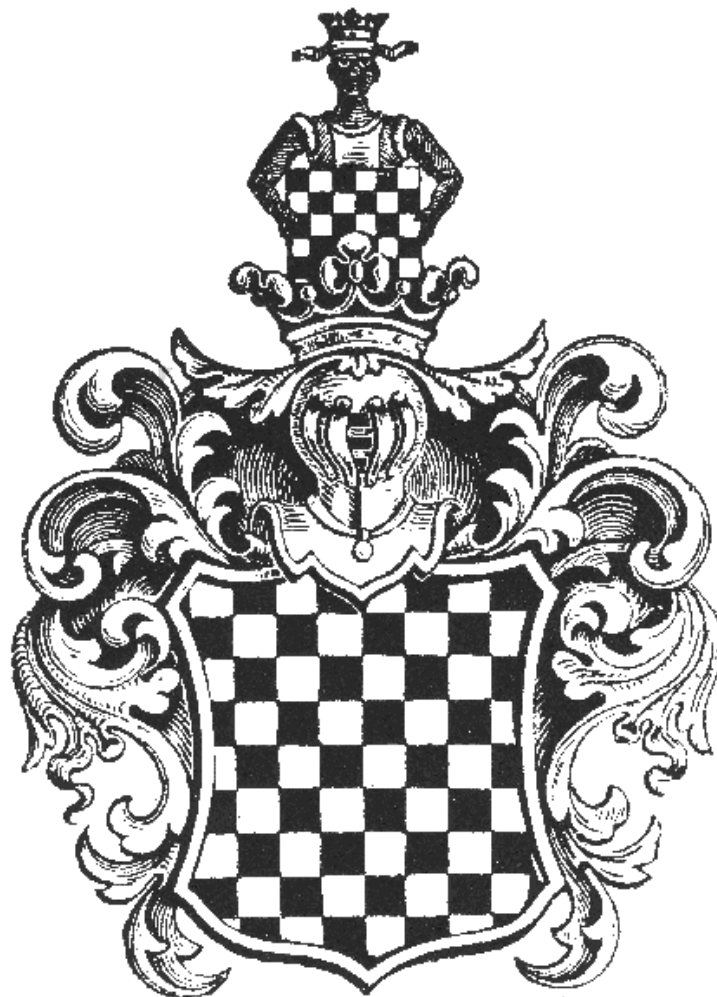

Interne træk

rodovreskakklub.dk

oktober 2005, årgang 42, nr. 1

Skakblad for
Rødovre Skakklub
Højnæsvej 63
2610 Rødovre

klubaften tirsdag

Formand: Per Kühlmann
telefon 36 70 07 99
e-mail: Per.Kuhlmann@skolekom.dk

Holdkampe: Flemming Bruun
telefon 40 84 36 39

Redaktion:

Bjørn Enemark
Stjernevangen 7
2600 Glostrup
telefon 43 45 19 96
e-mail: bjorn.enemark@get2net.dk

Tryk:

Jens Bager
Brøndby Nord Vej 111, 3. th.
2605 Brøndby
telefon 36 48 06 08
e-mail: JBager@broendbybredbaand.dk

Næste nr. udkommer december 2005

Ikke alle indlæg er udtryk for
redaktionens holdning.

Indholdsfortegnelse

Forside	1
Indhold	2
Klåge ord	3
Matchen mod Hvidovre	4
KSU-holdene	5
Lynturnering, efterår 2005	6
Rødovre 2005 EMT	7
Rødovre 2005 EMT i billeder	8
Partier fra EMT	14
Skak i kulturnatten	17
Medlemslisten	18
Problemhjørnet	20
Til lykke	22
Skakkalender	24

Forsiden: Wczele-våbenskjoldet
fra Polen med skakmotiv kan føres
tilbage til det 12. årh.

KLÅGE ORD

I matchen mod Hvidovre hentede Hvidovre endnu et par points, men vi har stadig en solid føring. Et enkelt godt år kan give os skakuret. Se referat inde i bladet.

Årets EMT-turnering er godt i gang, denne gang med hele 11 spillere "udefra". Der kæmpes godt, og vi har allerede set mange overraskende resultater.

Husk også vores søndagsturnering d. 20. november: Ejler Andersen Memorial med syv halvtimes-partier. Han ville i år være blevet 75 år.

Her ved sommerferiens begyndelse lagde formanden en fuld sæsonplan - helt frem til sæsonafslutning i juni. Femårsplanen! Men KSU havde vist ikke læst den, for de har placeret holdkampene "forkert". Skakkalenderen på bagsiden sigter kun på det kommende kvartal, så den skulle gerne være rigtig. Dog vil holdkampene flytte lidt, hvis vi kommer til at spille ude mod klubber med anden spilledag.

Og så en glædelig nyhed: Rødovre Kommune har bevilget klubben penge, så vi i holdturneringen kan spille med nye brætter og brikker. Som Bent plejer at sige: man spiller nu bedre med pæne brikker. Nu får vi chancen for at vise det!

Bjarn

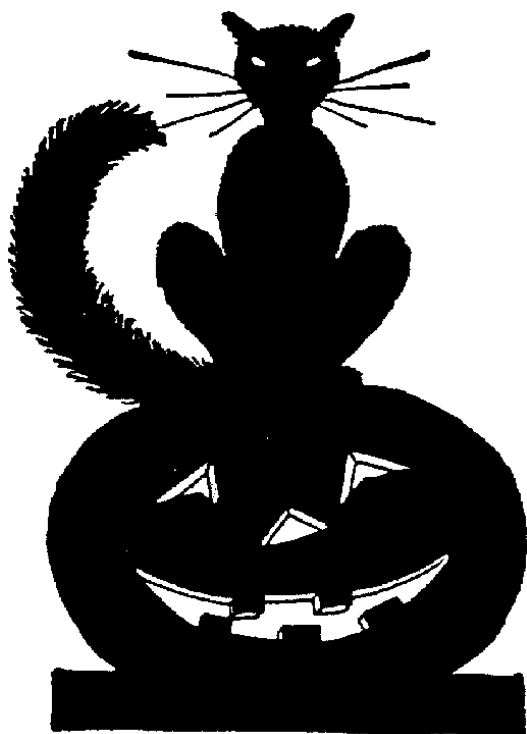

Matchen mod Hvidovre

Der bliver færre og færre, der spiller skak i klubberne. Denne tendens ses i DSU, KSU og i de enkelte klubber. Både Hvidovre og Rødovre er ramt, og i den årlige urmatch er vi nu nede på 15 deltagere.

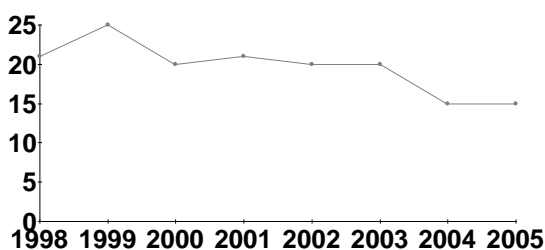

Som bekendt spiller vi til 30, og kun overskydende points tæller. Inden årets match førte Rødovre med 23-3.

I år spillede vi for første gang på Biblioteksvej 60 A i Hvidovres nye lokaler og hyggelige lokaler. Flere af Rødovres spillere havde svært ved at finde stedet, måske skal vi til at benytte et GPS-system i klubben. Jeg husker problemer for spillere på 2. holdet i foråret med at finde Jernbanens Skakklub.

De nye lokaler deler Hvidovre ganske vist med nogle andre foreninger, men de skal ikke længere være ude til bestemt tid, der er to spilledage, og der er også mulighed for at lave arrangementer på andre dage. Der er nok ikke mange, der savner Medborgerhuset.

Selve spillelokalet er prydet med billeder og avisudklip fra tidligere turneringer. Også skatte fra klubbens historie er flyttet med. Svend Sejersen

viste mig en kilotung lysestage fra et samarbejde med bl.a. Raadvads Knivfabriks Skakklub. Den havde en solid messingfod og selve stagen var beklædt med runde palisander-stave, alt sikkert lavet som "fusk" efter arbejdstid på fabrikken.

Der var oprindeligt fire klubber med i dette samarbejde om en årlig turnering, og der blev hvert år indgraveret en linie om årets turnering på messingfoden.

Det nuværende samarbejde mellem Rødovre og Hvidovre har kørt i mange år. Der er en del gentleman-regler, der sådan er aftalt hen ad vejen. Svend lovede at sende mig en oversigt, som han havde sammenstillet for nogle år siden.

Men vi kan vel ikke snakke os fra, at Hvidovre benyttede sig af hjemmebanefordelen til at give os et nederlag på 6-9. De enkelte matcher kan ses på næste side.

Hermed reducerede Hvidovre så med tre point til 23-6.

Bjarn

Matchen mod Hvidovre

Thomas Mørkøre	0 - 1	Bent Kølzig
Knud Højgaard	½ - ½	Jens Akhøj Nielsen
Bent O. Pedersen	1 - 0	Peter Rank
Svend Sejersen	0 - 1	Gyula Szücs
Kim Broksø Andersen	½ - ½	Bjørn Enemark
Kåre Jansbøl	1 - 0	Børge Nielsen
Kim Frederiksen	1 - 0	Erik Johansen
Michael J. Knudsen	1 - 0	Arne Østergaard
H. Jensen	1 - 0	Bjarne Røhder
Michael Block	1 - 0	Zoran Wisal
Thomas Ziegler	0 - 1	Per Kühlmann
Børge Bengtsen	0 - 1	Jens Carl Hviid
Arne Rasmussen	0 - 1	John Vestergaard
Zygmunt Hartman	1 - 0	Anders Hørby
Erik Rasmussen	1 - 0	Ole Lindberg

Sidste, KSU-holdene:

1. holdet Bent Kølzig
Jens Akhøj
Peter Rank
Gyula Szücs
Bjørn Christoffersen
Johnny Smidt
Gisli Hardarson (H)
Bjørn Enemark

2. holdet Erik Johansen
Torben M. Jensen
Claus Petersen
Børge Nielsen
Franz Henriksen
Zoran Wisal
Jens Hviid
John Vestergaard

Reserver bl.a. følgende:

Tommy Lundsten, Flemming Bruun, Knud Erik Hellestøj,
Ernst M. Hansen, Bjarne Røhder

Lynturnering, efterår 2005

Efterårets lynskakturnering over to runder blev ikke samme succes som forårets, hvor 20 mødte op.

Her lige efter sommerferien dukkede kun 10 medlemmer op, så der blev to grupper á 5 spillere med styrke fra Rune til John Hjelm.

Til 2. runde meldte Bent Christensen fra gruppe 2 afbud pga. sygdom og tre andre (!) mødte ikke op. Så var vi kun 6 tilbage. Vi spillede alligevel runderne færdige.

Vinder af gruppe 1 blev Szücs (rødvin) og nr. 2 blev Gisli (chokolade).

Vinder af gruppe 2 blev Claus P. (rødvin) og nr. 2 blev John H. (chokolade). Bemærk, at der kun var 2 spillere i gruppe 2 tilstede til at spille. Efter turneringen tog vi lige en ny runde lynskak med dem, der var til stede (6 mand - 1 gruppe).

Bjarne



Rødovre 2005 EMT

Turneringen er i fuld gang. Der er 26 deltagere, heraf 11 fra andre klubber. Det gav 3 grupper, hvoraf de to første spiller alle-mod-alle.

Ernst og Bjarne står for det praktiske, mens Bent Kølvig fungerer som turneringsleder. Når Bent skal ud at gå med hunden, har Flemming overtaget hans job.

Her ses stillingen efter 4. runde. Slutstillingerne kommer i næste nr. til juleafslutningen. Johnny Smidt har lagt hårdt ud med 3½ af 4, det er allerede mere end et point over forventet i hele turneringen. Også Jacob Rubin er kommet godt fra start.

Gruppe A

	rating	forv.	r1	r2	r3	r4	r5	r6	r7	Points
Nikolaj Benjamin O'hayv	1783	4,16	½	1	0	0				1½
Niels Peter Krogh Nielsen	1589	2,26		0	0	0		0		0
Henrik Mortensen	1899	5,21	1	0	1	1		1		4
Johnny Smidt	1593	2,30	1	½	1	1		0		3½
Niels Edo	1962	5,70	0	1	1	0		1		3
Dara Sevkan Akdag	1589	2,26	0	½	0					½
Jacob Rubin	1731	3,65		1	0	1				2
Erik Johansen	1610	2,46	1	0	1					1½

snit 1720

Gruppe B

	rating	forv.	r1	r2	r3	r4	r5	r6	r7	Points
Knud Erik Hellesthøj	1508	3,47	0	1	1	1	1			4
Ernst Mader Hansen	1508	3,47		0	0	0	1			1
Ohran Alic	1582	4,28	1	1	0	1	1			4
Zoran Wisal	1513	3,53		1	0	0	0			1
Bjarne Røhder	1465	2,99		1	1	0	0			2
Hovhannes Tutundjan	1544	3,86	0	0	0	0				0
Jens Thrane	1468	3,02		0	1	1				2
Franz Henriksen	1500	3,38	1	0	1	1	0			3

snit 1511

Rødovre 2005 EMT

Gruppe C

Claus Pedersen	1318	1	1	0	1	1	4
Børge Nielsen	1355	0	½	0	1	1	2½
Bjørn Gemzøe	1344	0	1	1	0	0	2
Ole Lindberg	1178	1	0	0	0	1	2
Jens Carl Hviid	1409	½	0	1	½	0	2
Steen Petersen	1241	½	½	1	0	0	2
Leif Clausen	1076	0	0	x	0	x	0
John Vestergaard	1291	1	½	1	1	0	3½
Michael R. Rugaard	1300	0	1	1	1	1	4
Niels Opstrup	1096	1	½	0	½	1	3

snit 1261

Alle billeder i den efterfølgende fotoserie er taget af Bjarne Røhder



Johnny Smidt kom ½ time for sent til matchen mod Niels Edoo men vandt en overraskende sejr



John Vestergaard mod Leif Clausen



Børge Nielsen mod Claus Pedersen, bagved synes
Bjørn Gemzøe at have lavet en fejl mod Ole Lindberg



Claus Pedersen mod Børge Nielsen,
bagved Niels Opstrup mod Michael Rugaard



Hovhannes Tutundjan m.fl.



Jens Hviid mod Steen Pedersen
til højre Zoran



Franz Henriksen mod Knud Erik Hellesthøj, til højre Jens Thrane



Erik Johansen mod Nikolaj O'hayv



John Vestergaard mod Leif Clausen



Johnny Smidt mod Niels Edo, bagved ser turneringsleder Bent Kølvg på matchen mellem Dara Akdag og Henrik Mortensen



Jacob Rubin besejrede Henrik Mortensen

Partier fra EMT

Efterhånden som runderne er blevet færdige, er partierne kommet på hjemmesiden (tak til Bent Kølvgig for indtastningen). De kan gennemspilles på nettet, men der er ikke plads til alle i Interne Træk. Som et kompromis bringer vi gruppe A's partier.

1. runde, gruppe A

Mortensen H. (1899) - Akdag D. (1589): 1-0 (B20: Sicilian)

1. e4 c5 2. Se2 Sc6 3. c4 d6 4. d4 cxd4 5. Sxd4 e6 6. Sc3 Le7 7. Le2 a6 8. O-O Ld7 9. Le3 Sf6 10. f3 O-O 11. Dd2 Se8 12. Tac1 f5 13. exf5 Sxd4 14. Dxd4 Txf5 15. Se4 d5 16. Sg3 Lf6 17. Dd2 Te5 18. Ld4 Tg5 19. f4 Tg6 20. cxd5 exd5 21. Le3 Lg4 22. f5 Lxe2 23. Dxe2 Tg5 24. Lxg5 Lxg5 25. De6+ Kh8 26. Tcd1 Sf6 27. Tfe1 d4 28. Se4 Sxe4 29. Txe4 d3 30. Txd3 Df8 31. Tc3 Td8 32. h3 h6 33. Kh2 Kh7 34. Dg6+ Kh8 35. Tc2 Lf6 36. Tce2 Dd6+ 37. g3 Tg8 38. Te8 1-0

O'hayv N. (1783) - Johansen E. (1610): 1/2-1/2 (E34: Nimzo-Indian)

1. d4 Sf6 2. c4 e6 3. Sc3 Lb4 4. Dc2 d5 5. Sf3 O-O 6. Lg5 Sbd7 7. e3 b6 8. cxd5 exd5 9. Lb5 Lb7 10. Se5 Le7 11. Lc6 Lxc6 12. Sxc6 De8 13. Sxe7+ Dxe7 14. Sxd5 Dd6 15. Sxf6+ Sxf6 16. Lxf6 Dxf6 17. Dxc7 Tfc8 18. Dg3 Tc2 19. Tb1 De6 20. O-O Tac8 21. a3 Db3 22. e4 Da2 23. Dd3 **23. b4?? Dxb1** 23... Txb2 24. Txb2 24. Ta1 24... Dxb2 25. d5 Tc3 26. Da6 Dxa3 27. Dxa3 Txa3 28. Td1 Kf8 29. d6 Ke8 30. d7+ Kd8 31. e5 b5 **31... Tc3 32. f4 Tc7** 32. f4 g6 33. Kf2 b4 **33... Tc3 34. g4 Tc7** 34. g4 b3 **34... Ta6 35. Ke3 (35. f5 gxf5 36. gxf5 Ta5) 35... Te6 36. Td5 f5 37. gxf5 gxf5 38. Tb5 Kxd7 (38... Tb6?? 39. Txb6 axb6 40. e6) 34... Ta5!** 35. Tb1 (=) **35. f5! Ta6 36. e6 fxe6 37. f6 e5 38. g5 Ta4 39. Ke2 b2 40. Tb1 Kxd7 41. Txb2 Kc6 ± 35. Tb1 Kxd7!-+ 1/2-1/2 [BK]**

Smidt J. (1593) - Edoon N. (1962): 1-0 (B23: Sicilian)

1. e4 c5 2. Sc3 a6 3. g3 d6 4. Lg2 Sf6 5. h3 Sc6 6. f4 e6 7. Sf3 Le7 8. O-O Dc7 9. d3 Ld7 10. Le3 d5 11. exd5 exd5 12. d4 cxd4 13. Sxd4 O-O 14. g4 Sxd4 15. Lxd4 Lc6 16. Le5 Db6+ 17. Kh2 Tad8 18. Se2 Lb5 19. Te1 Se4 20. Ld4?! **20. Sd4 Lh4! 21. Sf5 Lxe1 22. Se7+ Kh8 23. Dxe1 Dc5 24. Sxd5 Txd5 25. Lxe4 Txe5 26. fxe5 Dxe5+ 27. Kg2 Te8-+ 20. a4! Lxe2 (20... Le8 21. Dd4 Lc5 22. Dd3 Lf2 23. Tf1) 21. Dxe2 Lh4 22. De3 ± 20... Dh6! 21. g5 21. Sg3 Dxf4 22. Lxe4 dxe4 23. Txe4 Dc7-+ 21. Tf1 Ld6 22. Le3 Tfe8 21... Dh4 22. Tf1 f6 22... Ld6! 23. De1 Dxe1 23... ffg5 24. Tfxe1 ffg5 25. Sc3 Lc6 25... gxf4 26. Lb6 26. ffg5 Ld6+ 27. Kg1 Lg3 28. Tf1 Sxg5 ± 26... Td7 27. Se2?! 27. ffg5 27. Sxd5 27... gxf4 28. Sd4 Lh4 29. Te2 Lg3+ 29... Tf6 30. Kg1 Tf6 31. c4 Diagram # 31... Te7?? 31... dxc4! 32. Sxc6 Txc6 33. La7 b6 34. Txe4 Tg6 35. Lf1 (35. Lb8 f3 36. Lxf3 Lxb8+ 37. Kf1-+) 35... Txa7 36. Lxc4+ Kf8 37. Td1 Lh4+ 38. Kf1 Lg5 39. Td5 b5-+ 32. Ld8 Tef7 32... Tff7 33. Lxe7 Txe7 34. cxd5 Lxd5 35. Sf5 Te6 36. Td1 Lf2+ 37. Txf2 Sxf2 38. Txd5 33. Lxf6 33. cxd5 f3 34. Sxf3 Lxd5 35. Lxf6 Sxf6 36. b3 33... Sxf6 34. Sxc6 bxc6 35. cxd5 35. Te6 35... cxd5 35... Sxd5 36. Tc1 36. Tc1 g5? 36... Td7! 37. Tc6 a5 38. Td2 37. Te5 h6 38. Lxd5 Sxd5 39. Txd5 f3 40. Tcd1 Tf6 Tids-kontrol (2:00) 41. Td7 h5 42. Te7 g4 43. hxg4 hxg4 44. Td8+ Tf8 45. Txf8+ Kxf8 46. Te4 Ld6 47. Txxg4 Lc5+ 48. Kf1 Ke7 49. Ta4 1-0 [BK]**

2. runde, gruppe A

Akdag D. (1589) - Smidt J. (1593): 1/2-1/2 (D94: Gruenfeld (with e3 Le2...c5))

1. d4 Sf6 2. c4 c5 3. e3 g6 4. Sf3 Lg7 5. Ld3 Sc6 6. O-O O-O 7. a3 cxd4 8. exd4 d5 9. h3 h6? 10. Sc3 dxc4 11. Lxc4 Ld7? 12. Se5 Sa5 13. La2 e6 14. f4 Sc6 15. Kh1 Le8 16. Le3 Sh5 17. Tf3? Sxe5 18. dxe5 Lc6 19. Dxd8 Tfxd8 20. Tf2 Td3 21. Te1 Sg3+ 22. Kh2 Sf5 23. Lc1 Se7 (=) 1/2-1/2 [BK]

Partier fra EMT

Johansen E. (1610) - Edoo N. (1962): 0-1 (B85: Sicilian)

1. e4 c5 2. Sf3 d6 3. d4 cxd4 4. Sxd4 Sf6 5. Sc3 a6 6. a4 e5 7. Sb3 Le6 8. Le2 Le7 9. O-O O-O 10. f4 exf4 11. Lxf4 Sc6 12. Le3 Tc8 13. Sd4 Sxd4 14. Lxd4 Sd7 15. Sd5 Lxd5 16. exd5 Se5 17. Lg4 Sxg4 18. Dxc4 g6 19. c3 f5 20. Df3 Lf6 21. Tfd1 Te8 22. g4 Lxd4+ 23. Txd4 Dg5 24. Df4 Dh4 25. gxf5 Te1+ 26. Txe1 Dxe1+ 27. Df1 De3+ 28. Df2 Dg5+ 29. Kf1 Tf8 30. h4 Dc1+ 31. Kg2 Txf5 32. De2 Te5 33. Dd2 Db1 34. Td3 Te1 35. Te3 Tg1+ 36. Kf3 Df5+ 37. Ke2 Df1# 0-1 [BK]

O'hayv N. (1783) - Nielsen N. (1589): 1-0 (D06: QGD)

1. d4 Sf6 2. c4 d5 3. cxd5 Sxd5 4. e4 Sb6 5. Sc3 e6 6. Sf3 Le7 7. Ld3 O-O 8. e5 S8d7 9. Dc2 f5 10. h4 **10. exf6 10. g4** 10... h6 11. Th3 c5 12. d5 c4 13. Le2 exd5 14. Tg3 Kh8 15. Lf4 Sc5 16. Tg6 De8 17. h5 Le6 18. Lxh6 gxh6 19. Txh6+ Kg7 20. Tg6+ Kh7 21. g4 Lf7 22. Sg5+ Lxg5 23. Txg5 Se4 24. Txf5 Le6 25. Txf8 Dxf8 26. f3 Td8 27. O-O-O⊕ Df4+ 28. Kb1 Lxg4 29. fxg4 Dxe5 30. Sxe4 Kg7 31. Sc3 d4 32. Dg6+ Kh8 33. g5 Td6 34. De4 **34. Df7!** 34... Dxe4+ 35. Sxe4 Te6 36. Sg3 Te3 37. Tg1 d3 38. Lg4 d2 39. Le2 Sd5 40. Kc2 Sf4 Tidskontrol (2:00) 41. Kxd2 Sxe2 42. Sxe2 Td3+ 43. Kc2 1-0 [BK]

Rubin J. (1731) - Mortensen H. (1899): 1-0 (B58: Sicilian)

1. Sf3 c5 2. d4 cxd4 3. Sxd4 Sc6 4. Sc3 Sf6 5. e4 d6 6. Le2 e5 7. Sf3 Le7 8. O-O O-O 9. Te1 h6 10. a3 Le6 11. Ld3 Dd7 12. h3 Sh7 13. Sd5 Ld8 14. Se3 g6 15. Lc4 Tc8 16. Lxe6 Dxe6 17. Sd5 Kg7 18. Le3 f5 19. exf5 gxf5 20. Dd2 Dg6 21. De2 Sg5 22. Lxg5 hxg5 23. c3 g4 24. hxg4 Dxc4 25. Sh2 Dg6 26. Tad1 Th8 27. Se3 Se7 28. Sef1 Th6 29. Td3 Dh7 30. Ted1 Lc7 31. Tg3+ Kf6 32. Df3 Th8? 33. Sg4+ Ke6 34. Sxh6 Dxh6 35. Th3 Dg7 36. Txh8 Dxh8 37. Dxb7 Lb6 38. Df3 Dg7 39. Se3 e4 40. Df4 d5 Tidskontrol (2:00) 41. Kf1 Lc5 42. g4 Lxe3 43. gxf5+ Sxf5 44. fxe3 Dh7 45. Dg4 Dh2 46. Dg6+ Ke5 47. Txd5+ Kxd5 48. Dxf5+ Kc4 49. Dxe4+ Kb3 50. Dg2 Dh7 51. e4 Dh5 52. Ke1 Dh6 53. Kd1 De3 54. Dc2+ Kc4 55. De2+ Dxe2+ 56. Kxe2 Kb3 57. e5 Kxb2 58. e6 Kxa3 59. e7 a5 60. e8=D a4 61. Db5 1-0 [BK]

3. runde, gruppe A

Edoo N. (1962) - Akdag D. (1589): 1-0 (B85: Sicilian)

1. e4 c5 2. Sf3 Sc6 3. d4 cxd4 4. Sxd4 d6 5. Le3 a6 6. Le2 Sf6 7. Sc3 e6 8. O-O Le7 9. Dd2 O-O 10. f4 Ld7 11. a4 Sxd4 12. Lxd4 Tc8 13. a5 d5 14. e5 Se8 **14... Se4 15. Sxe4 dxe4 16. De3 Lc6 17. Tfd1** 15. Ld3 Lc5 16. Se2 De7 17. Tf3 Sc7 18. Th3 g6 19. Lxc5 Dxc5+ 20. Kh1 Lb5?? **20... f5! 21. exf6 Txf6** 21. f5! h5 **21... exf5 22. Dh6 Tfe8 23. Lxf5!! Te6 (23... Se6 24. Lxg6 fxg6 25. Dxh7+ Kf8 26. Tf3+)** (23... Lxe2 24. **Dxh7+ Kf8 25. Dh8+ Ke7 26. Df6+ Kf8 27. Th8#)** 24. **Dxh7+ Kf8 25. Dh8+ Ke7 26. Dxc8 gxf5 27. Th8 Txe5 28. Df8+** 22. fxg6 f5 23. exf6 Txf6 24. Dh6 De7 25. Dxh5 Dg7 26. Tg3 Lxd3 27. cxd3 Tcf8 28. Sg1 Se8 29. h3 Sd6 30. Te1 Sf5 31. Tg5 Tc8 32. Sf3 Tc5 33. Se5 d4 34. Dh7+ 1-0 [BK]

Mortensen H. (1899) - O'hayv N. (1783): 1-0 (B83: Sicilian)

1. e4 c5 2. Se2 d6 3. d4 cxd4 4. Sxd4 Sc6 5. c4 g6 6. Sc3 Lg7 7. Le3 Sf6 8. Dd2 O-O 9. Le2 Ld7 10. f3 Tc8 11. Tc1 b6 12. Sdb5 Te8 13. O-O a6 14. Sa3 Tb8 15. Sd5 Lc8 16. b4 Sxd5 17. cxd5 Se5 18. h3 b5 19. f4 Sd7 20. Sc2 Sf6 21. Lf3 e6 22. Sd4 Lb7 23. Sc6 Lxc6 24. dxc6 Dc7 25. Tfd1 Ted8 26. Tc2 d5 27. e5 Se8 28. Dc3 Lf8 29. Ld4 Sg7 30. g4 Tdc8 31. Tdc1 Le7 32. Kg2 Ta8 33. a3 Kh8 34. Le2 Tab8 35. De3 Lf8 36. La7 Ta8 37. Lb6 De7 38. c7 Dd7 39. La5 Le7 40. Db6 h6 Tidskontrol (2:00) 41. a4 bxa4 42. Lxa6 Txa6 43. Dxa6 g5 44. Dc6 Dxc6 45. Txc6 Se8 46. b5 gxf4 47. b6 1-0 [BK]

Partier fra EMT

Nielsen N. (1589) - Johansen E. (1610): 1-0 (A08: Reti)

1. Sf3 d5 2. g3 c5 3. Lg2 Sc6 4. d3 Sf6 5. O-O e6 6. Lg5 Le7 7. Sbd2 h6 8. Lxf6 Lxf6 9. c3 O-O 10. e4 d4 11. c4 e5 12. a3 Le7 13. h3 f5 14. Sh2 f4 15. g4 Le6 16. Shf3 Dd7 17. Sh2 a5 18. Tb1 Sd8 19. Sdf3 Sc6 20. Sd2 Tf6 21. Sdf3 Tg6 22. Kh1 h5? 23. Sd2? **23. gxh5 Txg2 24. Kxg2 Lxh3+ 25. Kh1 Lxf1 26. Dxf1** ± 23... hxg4 24. hxg4 Lxg4 25. Sxg4 Dxg4 26. Dxg4 Txg4 27. Lh3 Th4 28. Kg2 Kf7 29. Sf3 Th6 30. Th1 Tah8 31. Ld7? Tg6+ 32. Sg5+ Txg5+ 33. Kf3 Txb1 34. Txb1 Sd8 35. a4 Se6 36. b3 Tg6 37. Lxe6+ Kxe6 38. Ke2 Th6 39. Tg1 g5 40. Kd2 Th3 Tidskontrol (2:00) 41. Ke2 f3+ 42. Ke1 Kf6 43. Kf1 Kg6 44. Tg3 Txg3 45. fxg3 g4 46. Kf2 Lg5 47. Kf1 Lf4 48. Kf2 Lxg3+ 49. Kxg3 Kg5 50. Kf2 1-0 [BK]

4. runde, gruppe A

Nielsen N. (1589) - Mortensen H. (1899): 0-1 (A04: Reti)

1. Sf3 c5 2. g3 Sc6 3. Lg2 g6 4. O-O Lg7 5. d3 e5 6. e4 Sge7 7. c3 O-O 8. Le3 d6 9. Sg5?! h6 10. Sf3 Lg4 11. Sbd2 Dd7 12. Dc2 b6 13. Se1?? Le2 14. f4 Lxf1 15. Sxf1 Tad8 16. Td1 d5 17. Td2 d4 18. Lf2 Dd6 19. cxd4 Sxd4 20. Lxd4 Dxd4+ 21. Kh1 Sc6 22. Sf3 Dd6 23. fxe5 Sxe5 24. Se1 h5 25. Td1 Dd4 26. b3 Sg4 27. Td2 Lh6 28. Te2 Se5 29. Sd2 Sxd3 30. Sdf3 Sxe1 31. Txe1 Dd3 32. Db2 Tfe8 33. Sh4 Dd2 34. Db1 Lg7 35. Sf3 Db2 36. Dxb2 Lxb2 37. h4 Td3 38. Te2 Ld4 39. Kh2 Te3 40. Txe3 Lxe3 41. Se1 Td8 42. e5 Td2 43. a4 Tb2 44. e6 fxe6 45. Kh3 Txb3 46. Le4 Kf7 47. Sf3 Kf6 0-1 [BK]

O'hayv N. (1783) - Smidt J. (1593): 0-1 (D94: Gruenfeld (with e3 Le2...c5))

1. d4 Sf6 2. c4 c5 3. e3 g6 4. Sf3 Lg7 5. Le2 O-O 6. O-O cxd4 7. exd4 d5 8. cxd5 Sxd5 9. Sc3 Sc6 10. Db3 Sxc3 11. bxc3 Dc7 12. Le3 Le6 13. Da3 Sa5 14. Tac1 Lc4 15. Lxc4 Sxc4 16. Db3 Tfd8 17. Lg5 Td7 18. Tfe1 e6 19. Lh4 Tc8 20. Lg3 Dc6 21. h3 Td5 22. Tb1 Sa5 23. Db2 h6 24. Tec1 a6 25. Lf4 b5 26. De2 g5 27. Lg3 Dc4 28. De3 Da4 29. Le5 Sc4 30. De2 Da5 31. Lxg7 Kxg7 32. g3 Sa3 33. Tb3 Sc4 34. Tbb1 Dc7 35. Kg2 a5 36. Tb3 a4 37. Tb4 Sd6 38. Dd3 Sf5 39. Txb5 Txb5 40. Dxb5 Dc4 41. Dxc4 Txc4 42. g4 Sd6 43. Se5 Tc7 44. c4 f6 45. c5 Sb5 46. Sf3 Kf7 47. Tc4 a3 48. Tb4 Sc3 49. Tb3 Sd5 50. Txa3 Sf4+ 51. Kh2 Ke7 52. Ta6 Tb7 53. Tb6 Ta7 54. Tb2 Kd7 55. h4 Kc6 56. hxg5 hxg5 57. Kg1 Ta3 58. Sh2 Td3 59. f3 Txd4 60. Tc2 Td1+ 61. Kf2 Th1 62. Sf1 Th8 63. Ke3 Sd5+ 64. Ke4 Tb8 65. Se3 Sf4 66. Sc4 Tb4 67. Kd4 e5+ 68. Kc3 Sd5+ 69. Kd3 Ta4 70. Sd2? Sb4+
Noteringen ufuldstændig. Sort vandt. 0-1 [BK]

Rubin J. (1731) - Edoon N. (1962): 1-0 (A04: Reti)

1. Sf3 c5 2. Sc3 Sf6 3. e3 d5 4. Lb5+ Ld7 5. De2 a6 6. Lxd7+ Sbx7 7. d4 e6 8. O-O Le7 9. Td1 O-O 10. a3 Dc7 11. Ld2 e5 12. dxe5 Sxe5 13. Le1 Tad8 14. Sxe5 Dxe5 15. Df3 Ld6 16. g3 Lc7 17. Tab1 Tfe8 18. Ld2 b5 19. b4 Se4 20. Sxe4 dxe4 21. De2 c4 22. De1 h5 23. Lc3 De7 24. De2 h4 25. Dg4 g6 26. Kg2 Txd1 27. Txd1 Td8 28. Ld4 a5 29. c3 axb4 30. axb4 Te8 31. Ta1 hxg3 32. hxg3 Le5 33. Dxe4 Df6 34. Ta8 Txa8 35. Dxa8+ Kg7 36. Df3 Lxd4 37. exd4 De6 38. De3 Dc6+ 39. f3 Kf6? 40. De5# 1-0 [BK]

Skak i kulturnatten

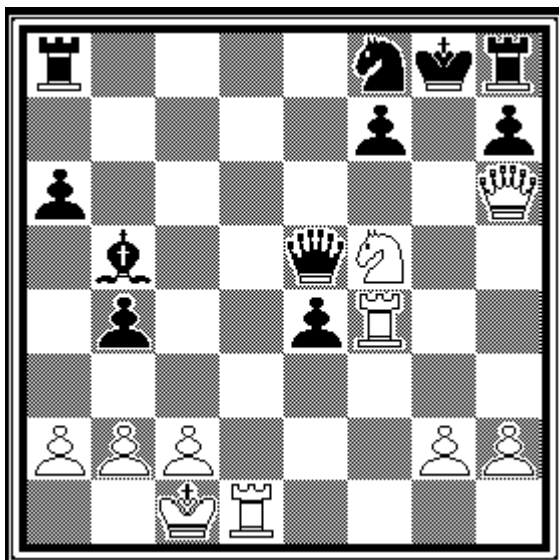

hvid trækker og sætter mat i 2 træk

Ovenstående stilling var en del af invitationen til "skak i kulturnatten", som igen i år blev afholdt i Foreningshuset. Det endte med at blive Ernst alene, der stod for arrangementet.

Der var en fra lokalradioen, der interviewede ham. Han traf også en aftale med en fra lokal-tv (Københavner-

kanalen), der senere ville komme og få et interview med en fra klubben. Ernst pegede på Bent Kølvig og interviewet blev gennemført under 4. runde af EMT-turneringen og sendt lørdag eftermiddag den 8. oktober.

Der var fem, som havde svaret på opgavestillingen, der snarere var en kombinationsøvelse end en egentlig opgave. Der var to flasker rødvin på kant. Helt i arrangementets ånd blev den ene vinder en hjemmespiller, der blev ringet op. Han kom senere ned i Foreningshuset og hentede sin præmie.

Selv om der ikke var det store fremmøde, så er det vigtigt at skakken præsenteres som et af kommunens tilbud. Og måske var en af de besøgende et fremtidigt medlem?

Ernst



Og hvorfor vil redaktøren så ikke kalde stillingen for en opgave?

Der er mange grunde, først og fremmest økonomi. Der er mange af brikkerne, der slet ikke har nogen funktion i løsningen. Hvids tårne og bønder,

for eksempel. Og fem af sorts brikker kan undværes, tårn a8, løber og tre af bønderne.

Men selvfølgelig, hvis man fjernede disse 12 brikker, så ville løsningen være helt indlysende.

Medlemslisten

oktober 2005

Navn	Adresse	Post distrikt	Telefon
Alex Juul	Kajerødgård 5	3460 Birkerød	42 81 69 45
Anders Hørby	Højnæsvej 6	2610 Rødovre	36 41 40 12
Anders Lundsgaard	Bogholder Allé 27 B, 1. tv	2720 Vanløse	38 71 91 58
Arne Østergaard	Maglekær 55, st.	2610 Rødovre	36 75 37 38
Bent Christensen	Rørgængervej 11	2660 Brøndby Strand	43 53 70 35
Bent Kølvig	Rødovre Parkvej 187, 3.	2610 Rødovre	36 70 97 58
Bjarne Røhder	C.N. Petersens Vej 4	2000 Frederiksberg	38 87 87 42
Bjørn Christoffersen	Rødovrevej 408, 3.tv.	2610 Rødovre	20 87 74 41
Bjørn Enemark	Stjernevangen 7	2600 Glostrup	43 45 19 96
Børge Nielsen	Seedorfs Vænge 8, st. th	2000 Frederiksberg	38 34 68 68
Carl Gunnar Dalsgaard	Annexgaardsvej 29	2610 Rødovre	36 41 17 76
Claus Petersen	Grønnedammen 35	2605 Brøndby	36 47 02 99
Erik Johansen	Philip Schous Vej 23, 2.	2000 Frederiksberg	38 87 06 21
Ernst M. Hansen	Moseholmen 32	2610 Rødovre	44 94 64 59
Flemming Bruun	Langåvej 33	2650 Hvidovre	36 78 36 39
Frank Krieger Jensen	Rebæk Allé 14	2650 Hvidovre	36 75 09 40
Franz Henriksen	Jyllingevej 35, 2.tv.	2720 Vanløse	38 79 87 65
Gisli Hardarson	Vedstedvej 5	2610 Rødovre	36 70 18 86
Gyula Szücs	Smallegade 38 C, 3. tv.	2000 Frederiksberg	00 00 00 00
Jacob Rubin	Lucernestien 65	2610 Rødovre	36 72 16 18
Jan Nielsen	Voldumvej 10 A	2610 Rødovre	36 41 33 75
Jens Akhøj Nielsen	Carl Bernhards Vej 15 A, 1. t	1817 Frederiksberg C	33 22 87 65
Jens Bager	Brøndby Nord Vej 111, 3. th.	2605 Brøndby	36 48 06 08
Jens Hviid	Rødovrevej 315, 2. tv.	2610 Rødovre	36 41 33 36
Johan Petersen	Brandholms Allé 3 C, st.th.	2610 Rødovre	36 70 28 24
John Hjelm	Brunevang 54, st.tv.	2610 Rødovre	44 84 13 90
John Vestergaard	Hvidovrevej 11	2610 Rødovre	36 70 53 95
Johnny Smidt	Chr. Svendsens Gade 9, 5.	2300 Kbh. S	40 50 16 68
Judith Katz	Haraldsgade 37, 4.	2200 København N	35 85 66 82
Jørgen Larsen	Knudsbølgevej 75	2610 Rødovre	36 70 17 65
Kim Andersen	Hovedvejen 150, lejl. 42	2600 Glostrup	43 45 70 13

Medlemslisten

oktober 2005

Navn	Adresse	Post distrikt	Telefon
Klaus Mortensen	Gunnekær 29, 2.	2610 Rødovre	36 41 22 94
Knud Erik Helleshøj	Klokkedybet 3 B, st.	2730 Herlev	22 57 26 86
Knud Hornhaver	Korsgade 9, 2.	2200 København N	35 37 28 21
Lars Sørensen	Oksbølvej 29	2610 Rødovre	36 70 79 85
Leif Clausen	Lucernevej 357	2610 Rødovre	36 70 81 78
Leif Redke	Birkelyparken 60	2670 Greve	43 90 66 35
Michael Rosenby	Brabrandvej 23	2610 Rødovre	36 72 60 05
Morten Kühlmann	Egtvedvej 17	2770 Kastrup	36 30 33 13
Niels Holger Nielsen	Ehlersvej 2 A	2900 Hellerup	39 62 13 88
Ole Lindberg	Tårnvej 93 C, lejl. 82	2610 Rødovre	36 70 63 05
Per Andersen	Rødovre Parkvej 293	2610 Rødovre	36 70 19 43
Per Kühlmann	Padborgvej 45	2610 Rødovre	36 70 07 99
Peter Rank	Beringgårdsvej 15 A	2650 Hvidovre	36 49 66 76
Rudolf Kuniss	Rødovrevej 325, bolig 201	2610 Rødovre	44 94 61 09
Rune L. Pedersen	Schweizerdalstien 19	2610 Rødovre	36 70 61 79
Steen Achton	Horsevænget 124	2610 Rødovre	36 41 61 58
Søren Drejfeldt	Kornvænget 20	3550 Slangerup	48 27 81 17
Tommy Lundsteen	Valhøjs Allé 85, 2. tv	2610 Rødovre	36 41 38 70
Torben M. Jensen	Havdrupvej 95	2700 Brønshøj	38 80 41 93
Tutundjan Howhannes	Slotsherrens Have 203	2610 Rødovre	36 72 19 72
Zoran Wisal	Tårnvej 491	2610 Rødovre	36 70 05 76
Heraf	pensionister	10	
	Seniorer	38	
	Juniorer	0	
	Barn	0	
Medlemmer i alt		48	
	3 passive	3	
		51	

Problemhjørnet

Sidste gang så vi på fantasi-brikken natrytteren, der vises som en omvendt springer. Den trækker som en normal springer, men kan fortsætte sine spring i samme retning, blot de mellem-liggende felter er frie.

Men Tolkiens onde natryttere fra Mordor, *Nazgul*, har dog næppe fået deres betegnelse fra problemskakkens univers.

Vi skal se på to af mine egne opgaver, der illustrerer natrytterens muligheder. Redaktionen har ikke modtaget nogen løsninger på disse to opgaver. Er de for fremmedartede?



Nazgul, af feline ~ Star Sailing



Bjørn Enemark
Springaren 2001

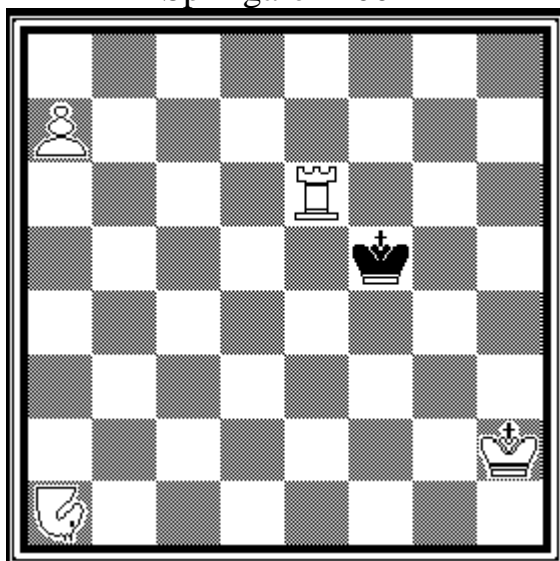

hj.mat i 2 træk 2 løsn. natrytter a1

I denne opgave er der to forskellige trækserier, der fører til at sort konge bliver mat. Bemærk, at natrytteren bl.a. dækker feltet g4 (via c2 og e3).

1. Kf4 a8T 2. Kf3 Tf8#
Hvid kan ikke forvandle til dronning, da den ville tage feltet f3

1. Kg5 a8N 2. Kh4 Th6#
Forvandling til natrytter, som bl.a. dækker g5 (når tårnet flyttes). Man kan forvandle til en fantasibrik, hvis den var på brættet i diagrammet.

Problemhjørnet

Bjørn Enemark
original

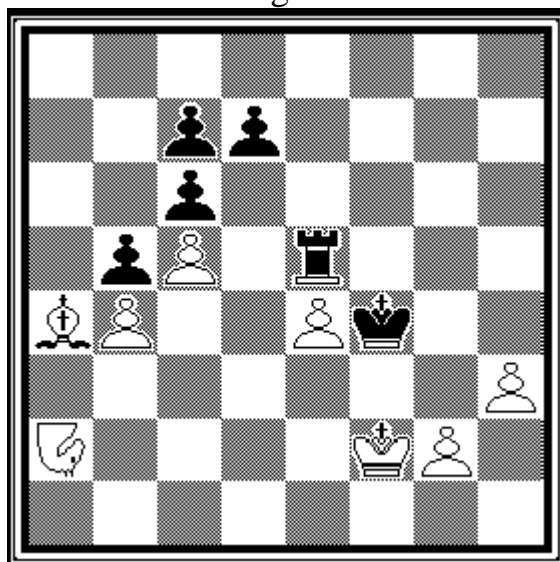

hj.mat i 2 træk natrytter a2
B: hL->a5

Her er der to opgaver i én, først diagramstillingen, dernæst en opgave hvor den hvide løber står på a5 i st. for a4. Sort starter, sort sættes mat. Natrytteren på s2 dækker bl.a. e4.

1. Txe4 Lc2 2. Te5 g3#
Natrytteren dækker nu også g5

1. Txc5 Lb6 2. Te5 Le3#

I begge løsninger fjerner sort en hvid brik, der står i vejen (et tema, som kaldes *annihilation*). Derefter vender brikken tilbage (temaet *switchback*).



Der har netop været afholdt kongres for problemskak i Grækenland nær Athen med 225 deltagere fra 33 lande fra hele verden. Heraf lå dog kun tre lande uden for Europa. Det var Israel, Japan og USA.

Redaktøren var med som Danmarks repræsentant for fjerde år i træk, og det var en spændende uge med gensyn af mange internationale venner og masser af problemskak.

Ud over deltagelse i kommissionens arbejde (en fra hvert land) var der mulighed for at deltage i flere løserturneringer og desuden mange muligheder for at komponere egne opgaver

med et på forhånd fastlagt tema. Ikke mindre end 15 turneringer blev afholdt sideløbende, men enkelte af dem havde dog været annonceret på forhånd over internettet. For de øvrige vedkommende havde man blot fire dage (eller snarere aftener og nætter) til at nå frem til et resultat.

Jeg forsøgte mig i seks eller syv af turneringerne, men ingen af mine opgaver blev placeret.

En enkelt flaske blev det dog til - i en konkurrence, hvor man skulle forklare nødvendigheden af en bestemt bonde i en lang selvmat-opgave.

Til lykke

Rødovre Skakklub ønsker

24. juli 2005
Per Andersen
til lykke
med de 50 år

11. august 2005
Judith Katz
til lykke
med de 50 år

13. oktober 2005
Bjarne Røhder
til lykke
med de 50 år



Til lykke

Rødovre Skakklub ønsker

1. september 2005
Leif Redke
til lykke
med 30 års jubilæum

1. september 2005
Per Andersen
til lykke
med 30 års jubilæum

1. september 2005
Knud Hornhaver
til lykke
med 25 års jubilæum

1. oktober 2005
Jørgen Larsen
til lykke
med 25 års jubilæum

1. oktober 2005
Kim Andersen
til lykke
med 25 års jubilæum



Skakkalender

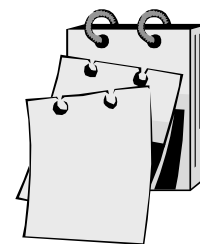

2. halvår 2005

Lokaler

----- Skaksnakcafe på tirsdage

11. oktober	Rødovre EMT 2005, runde 6	EH
18. oktober	Efterårsferie Skaksnakcafé	BK
25. oktober	Rødovre EMT 2005, runde 7	EH
1. november	Skaksnakcafé	BK
7.-10. november	holdkampe, formentlig tirsdag	holdledere
15. november	Vinterturneringen, runde 1	JV, BE
20. november	søndag, Ejler Andersen Memorial	PK
21.-24. november	holdkampe, formentlig tirsdag	holdledere
29. november	Vinterturneringen, runde 2	KH, AH
6. december	Vinterturneringen, runde 3	BR, BE
12.-15. december	holdkampe, formentlig tirsdag	holdledere
20. december	juleafslutning	PK

Start 19:30

Rødovre EMT dog 19.00